

ESTAR DEL SONIDO LA

ESCALA 1:75

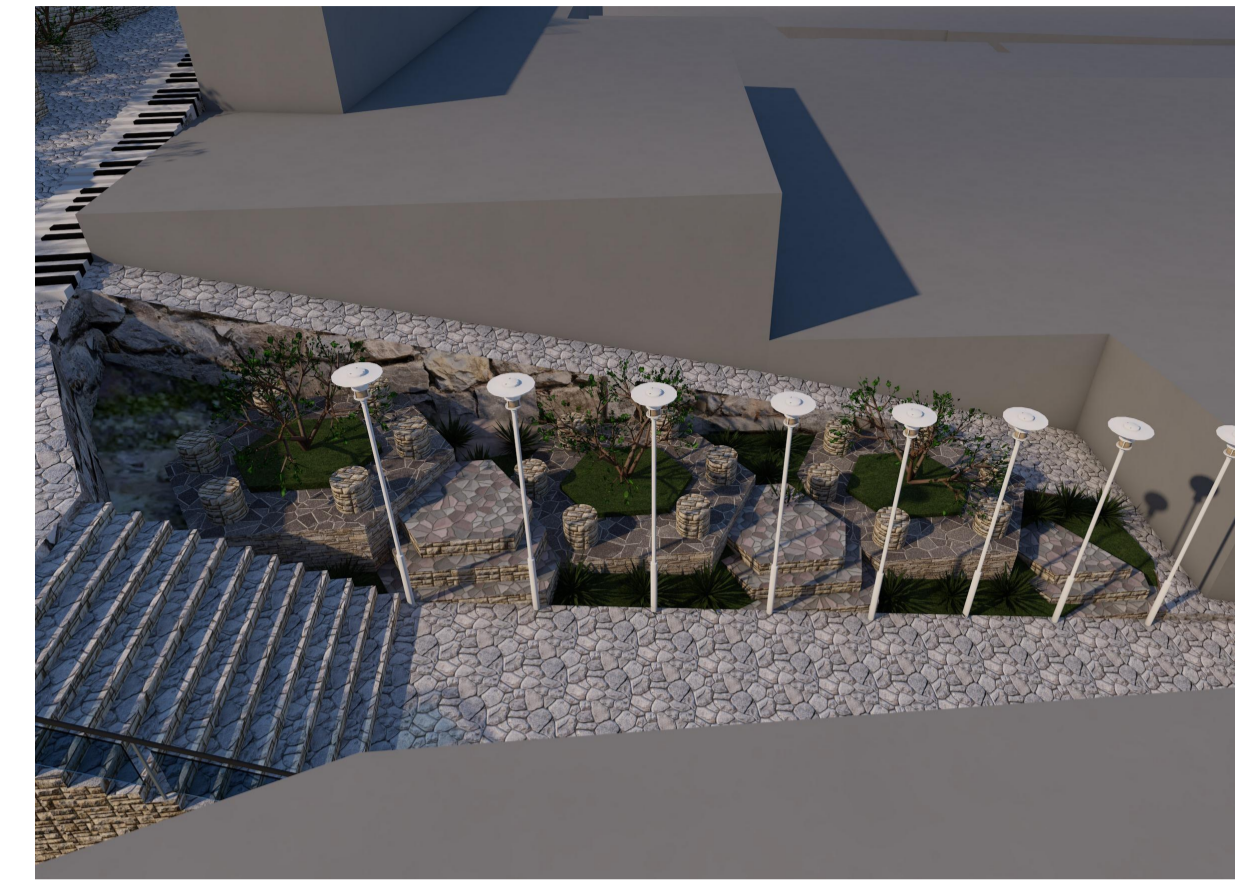

VISTA LATERAL

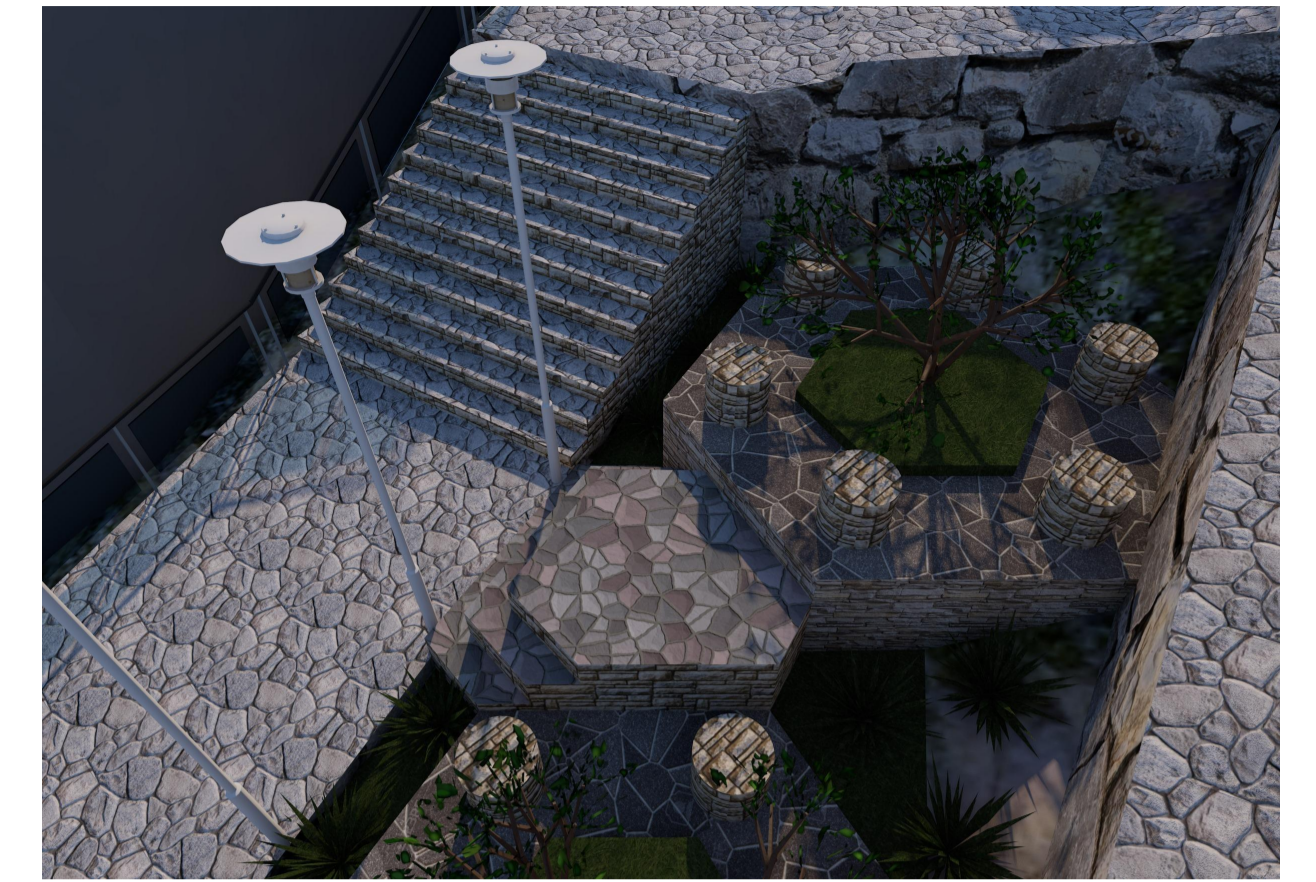

VISTA DESCANZO



PERSPECTIVA DESCANZO

ESCALA 1:25



PERSPECTIVA LATERAL

ESCALA 1:25



VISTA FRONTAL

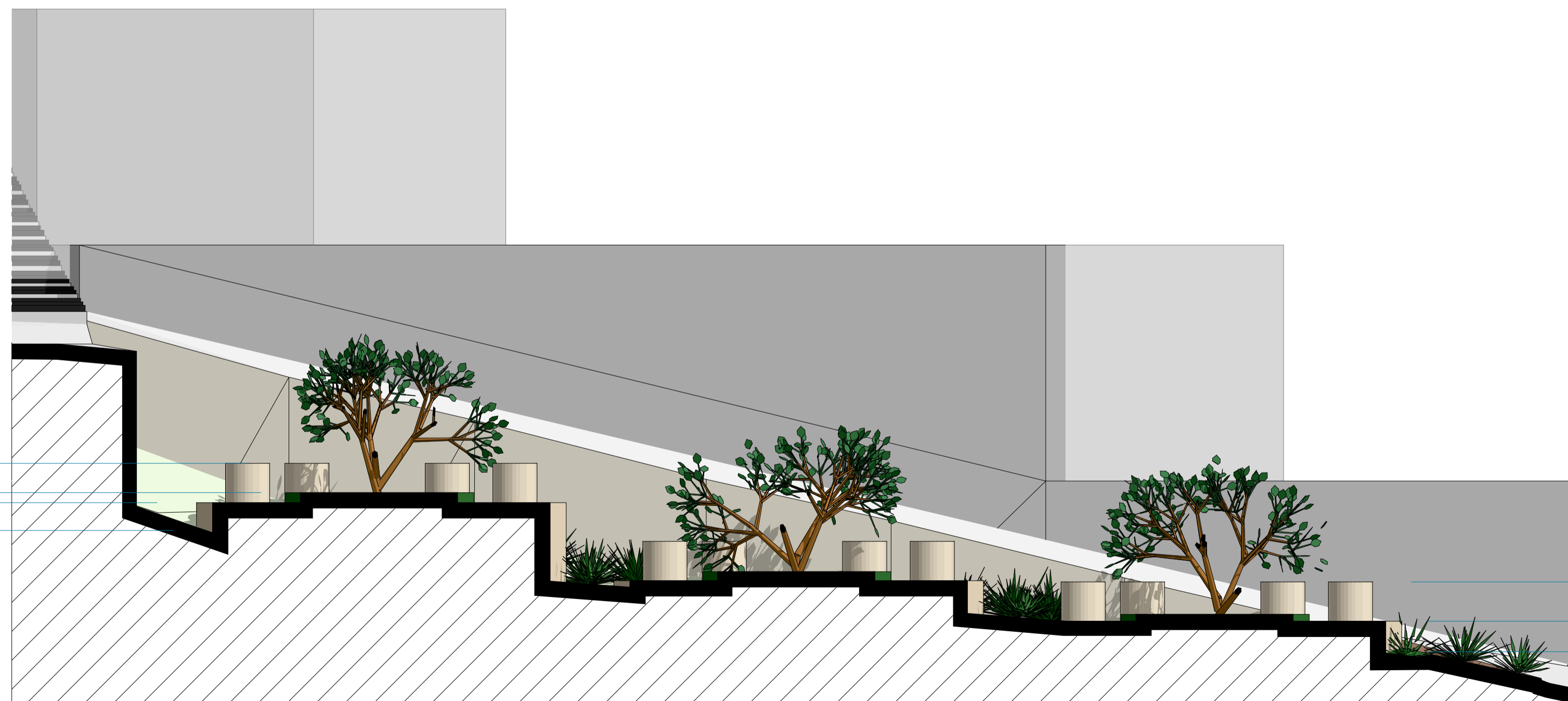

CORTE A-A

ESCALA 1:75

+18,00	+18,00
7 NPT	7 NPT

+15,00	+15,00
6 NPT	6 NPT

+12,00	+12,00
5 NPT	5 NPT

+9,00	+9,00
4 NPT	4 NPT

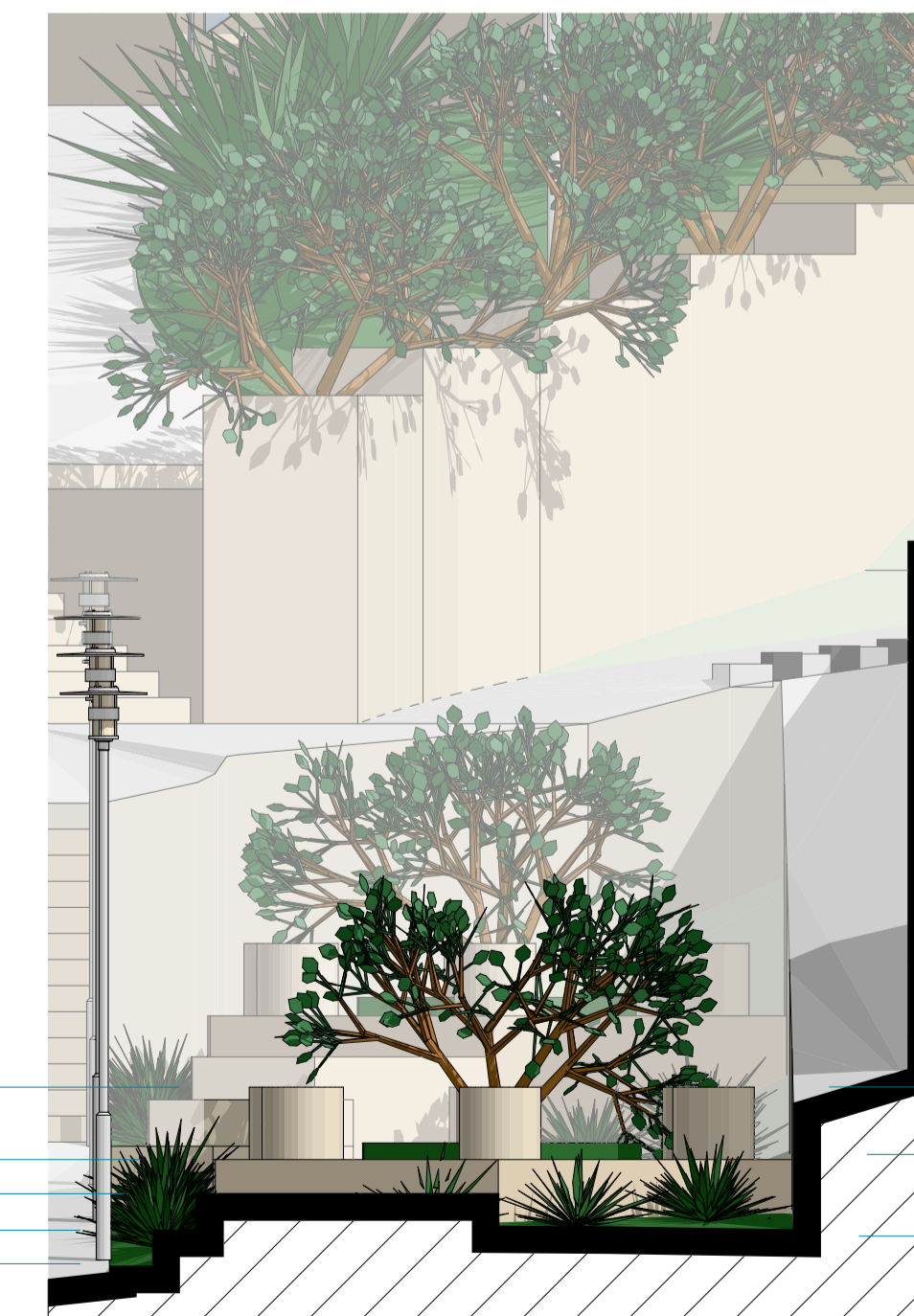

CORTE B-B

ESCALA 1:75

UNIVERSIDAD NACIONAL DEL ALTIPLANO



PROYECTO DE TESIS PARA OPTAR EL GRADO DE ARQUITECTO:
"LA LIBERTAD CREATIVA DE LA MUSICA EN EL
DISEÑO: LUGAR DEL FOLKLORE PUÑO"

UBICACIÓN : PUÑO
DISTRITO : PUÑO
PROVINCIA : PUÑO
DEPARTAMENTO : PUÑO
LUGAR : CERRITO DE HUAJSAPATA

PRESENTADO POR :
BACH ARQ. JORGE ANDRES QUINTANILLA CARI

LAMINA:
ESTAR DEL SONIDO SI

FECHA : OCTUBRE DEL 2017 ESCALA :IND

LAMINA N°:
E-7