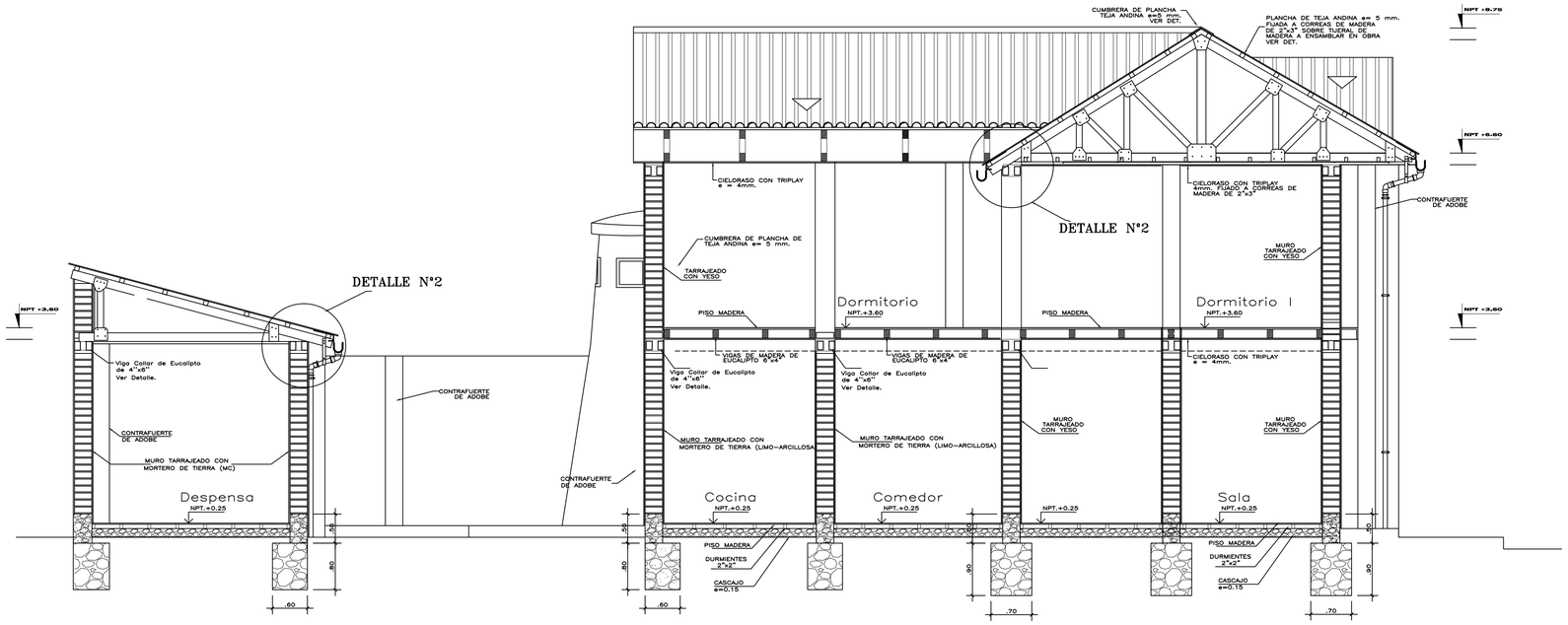

CORTE C - C

ESC: 1/50

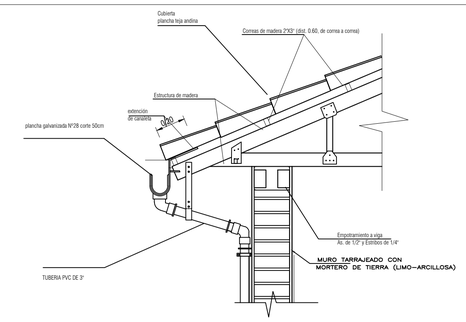

DETALLE N°1

CUBIERTA PLANCHA TEJA ANDINA PARA COMEDOR, COCINA Y DESPENSA (cubierta para Primer Nivel)

ESC: 1/25

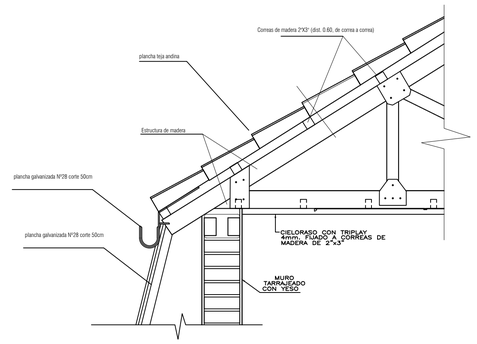

DETALLE N°2

CUBIERTA PLANCHA TEJA ANDINA PARA DORMITORIOS (Segundo Nivel)

ESC: 1/25

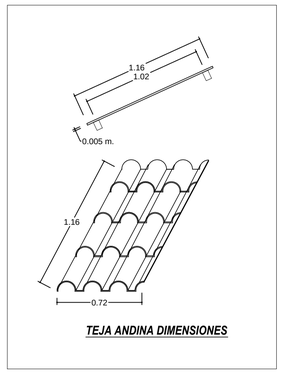

TEJA ANDINA DIMENSIONES

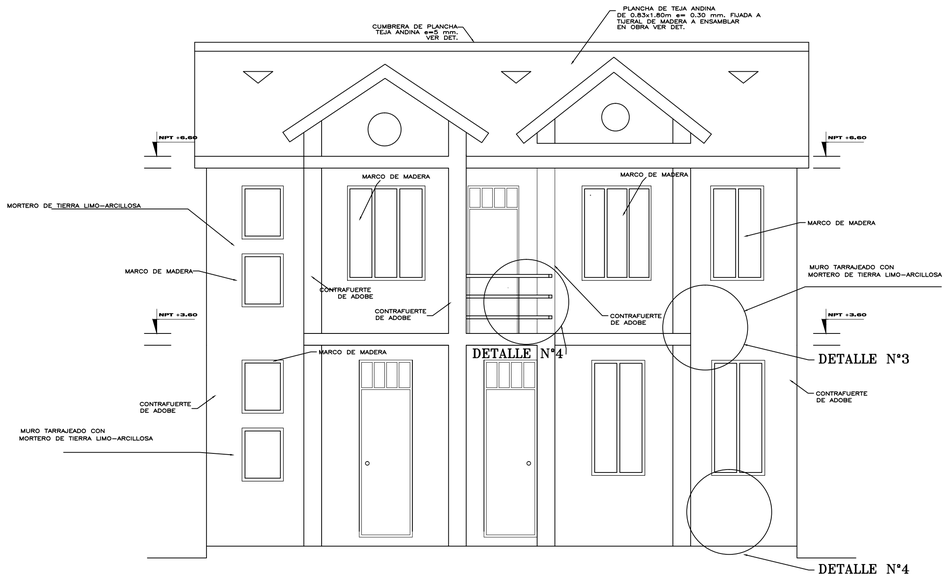

ELEVACION PRINCIPAL (Detalles)

ESC: 1/50

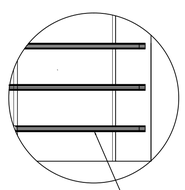

DETALLE N°4

BARANDA DE 2" DE ACERO INOXIDABLE

ESC: 1/25

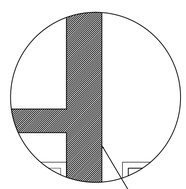

DETALLE N°3

CONTRAFUERTES TARRAJEADOS CON MORTERO DE TIERRA (Limo Arcillosa) Tintada de color Café

ESC: 1/25

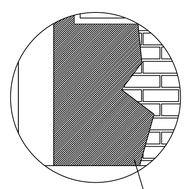

DETALLE N°4

MUROS TARRAJEADOS CON MORTERO DE TIERRA (Limo Arcillosa) Tintada de color Naranja

ESC: 1/25

UNIVERSIDAD NACIONAL DEL ALTIPLANO - PUNO

PROYECTO: PROTOTIPO DE VIVIENDA CON ADOBE MEJORADO EN EL DISTRITO DE CHUPA -AZÁNGARO

DEPT. PUNO
PROV. AZÁNGARO
DIST. CHUPA

ESCUELA PROFESIONAL ARQUITECTURA Y URBANISMO

PLANOS:

MATERIALES DE LOS MUROS Y CUBIERTAS

ELABORADO POR:

BACH. ARQ.: ROEL EDISON MAMANI CONDORI

ASESOR: ARQ.
ASESOR: ING.
CONTENIDO: DET.

FECHA:

P13-05