

MACROUBICACIÓN

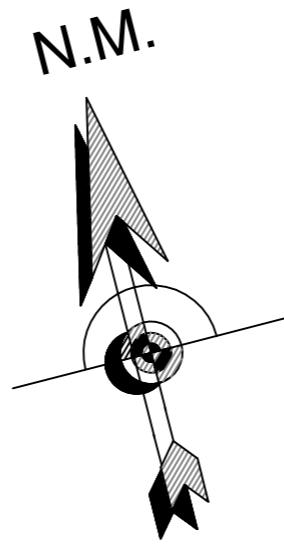

UBICACIÓN DEL PROYECTO S/ESC

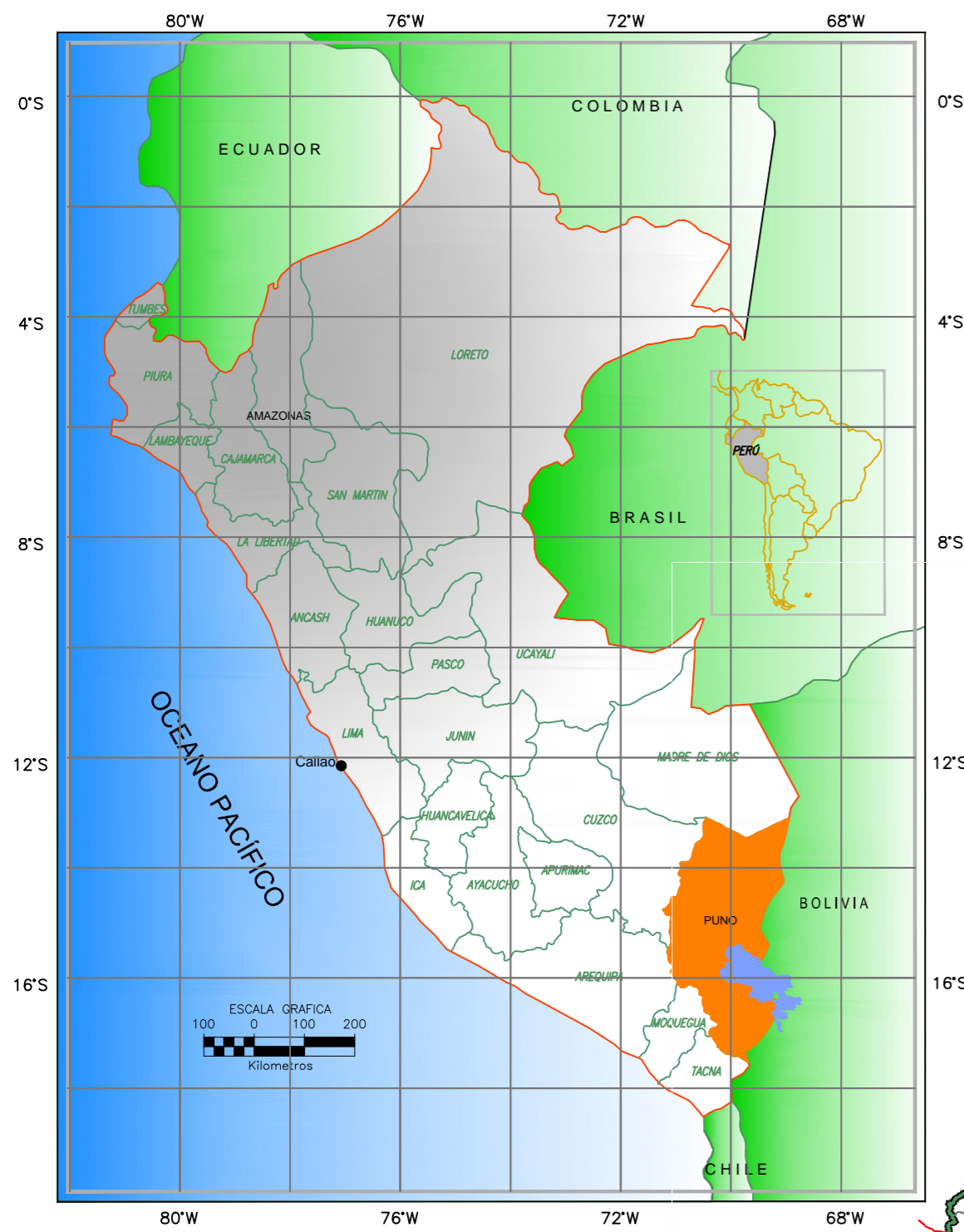
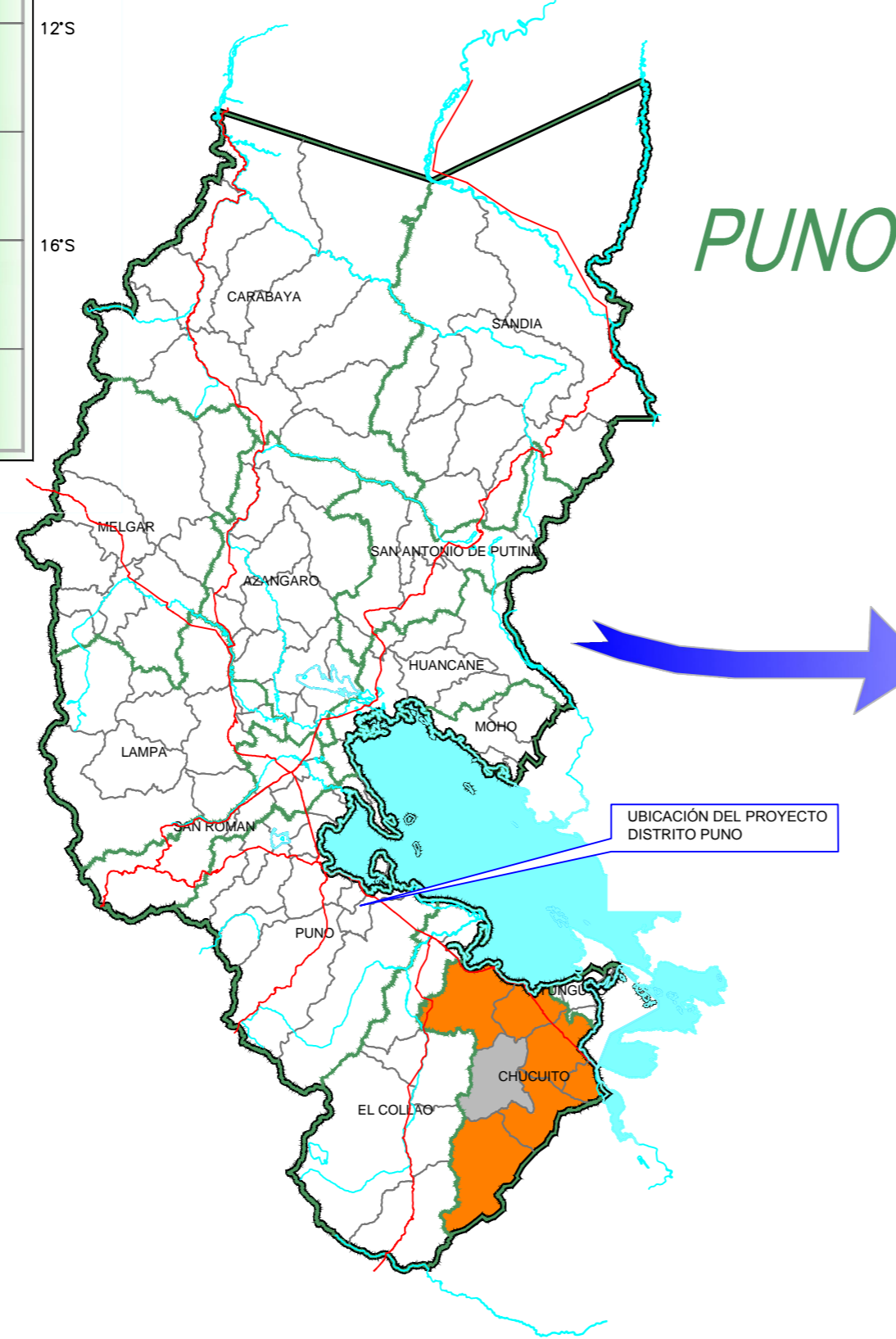

PUNO

UBICACIÓN DEL PROYECTO DISTRITO PUNO

PLANO: LOCALIZACIÓN

ESCALA: 1/500

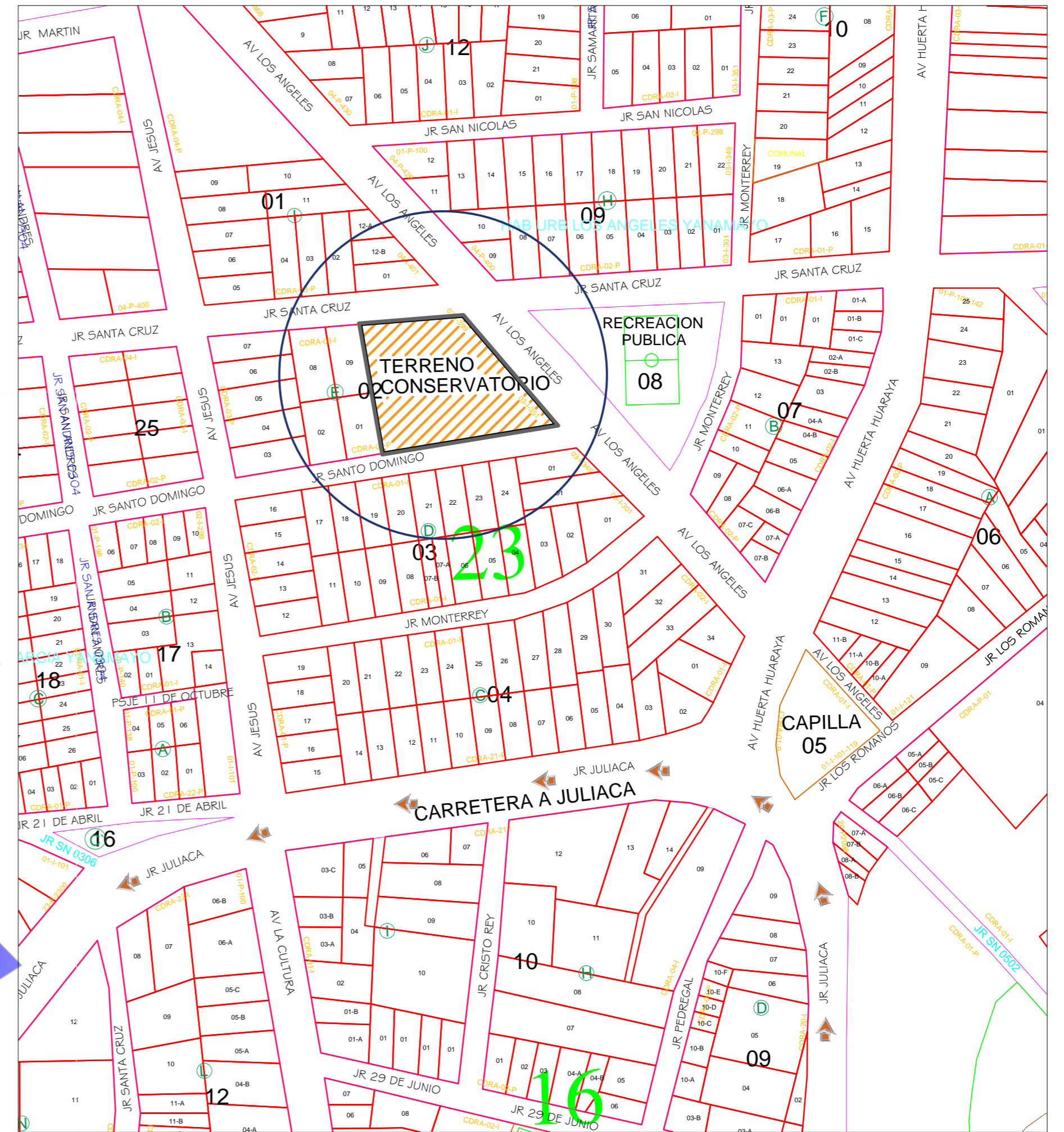

	ESCUELA PROFESIONAL DE ARQUITECTURA Y URBANISMO	
	TESIS:	"CONSERVATORIO DE MÚSICA PARA LA INTEGRACION CULTURAL - PUNO"
	PLANO:	PLANO DE UBICACIÓN Y LOCALIZACIÓN
	TESISTA:	INGRID LIE HEILEEN LARICO PACCO
ESCALA:	INDICADA	FECHA: ENERO 2017
		P-01