

PLANO DE PLANTA ZONA DE SERVICIOS Y DE ESPARCIMIENTO

ESC: 1/100

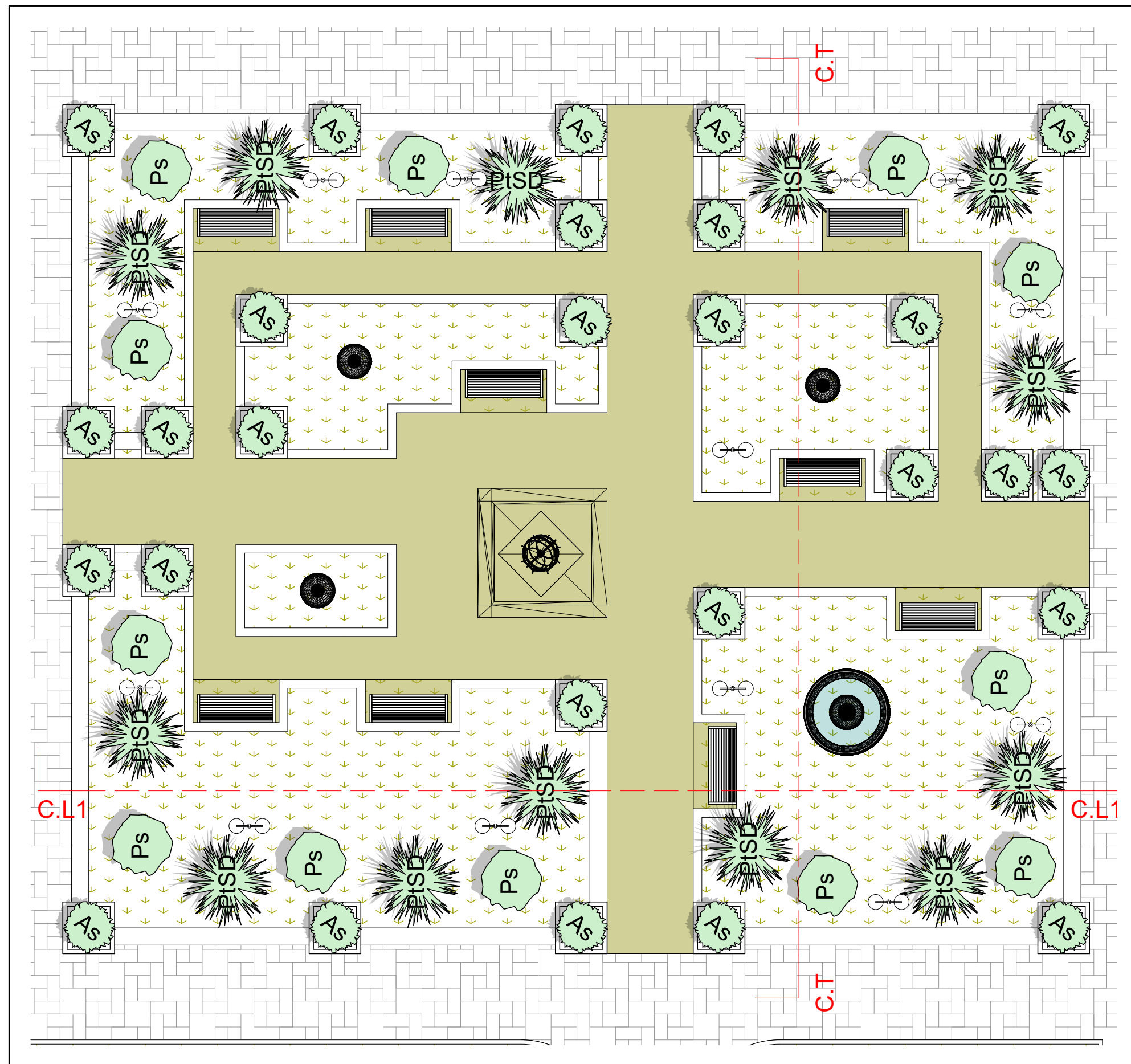

ELEVACIÓN LATERAL

ESC: 1/50

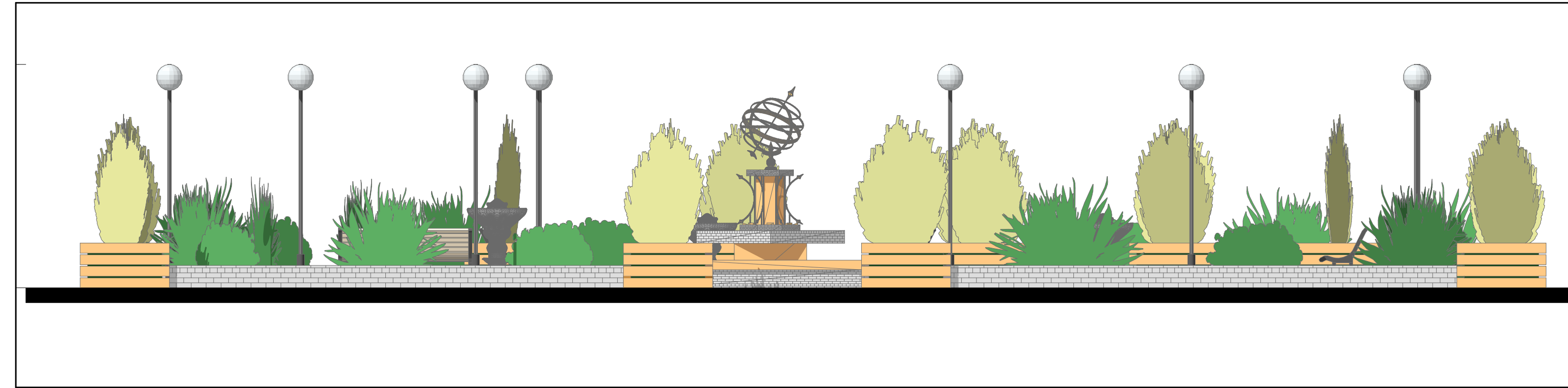

SECCIÓN LATERAL

ESC: 1/50

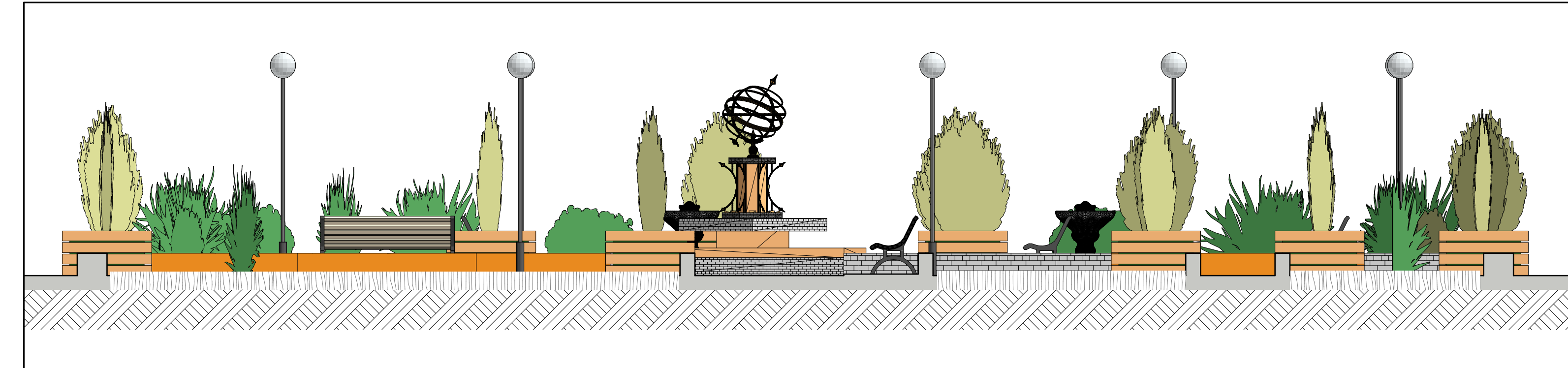

ELEVACIÓN FRONTAL

ESC: 1/50

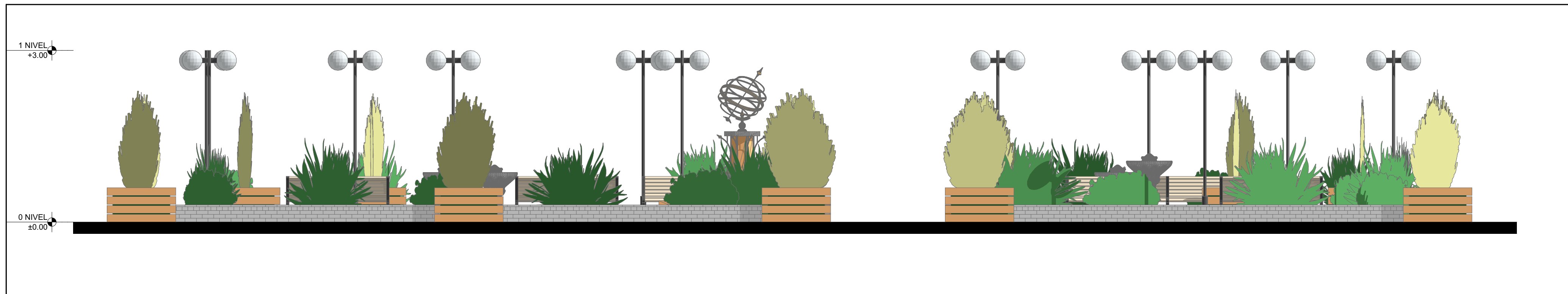

SECCIÓN TRANSVERSAL

ESC: 1/50

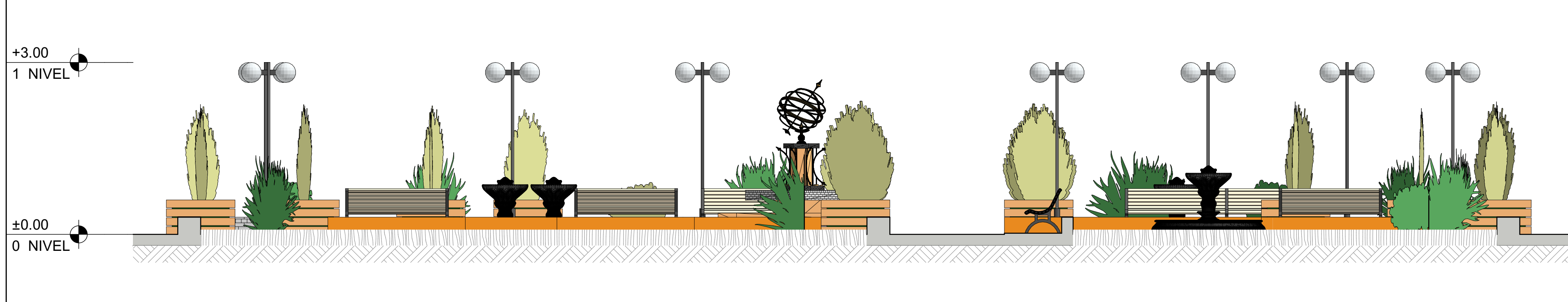

IMAGENES EN PERSPECTIVA

ESC: S/E



VISTA ZONA DE SERVICIOS Y DE ESPARCIMIENTO



VISTA ZONA DE SERVICIOS Y DE ESPARCIMIENTO



VISTA ZONA DE SERVICIOS Y DE ESPARCIMIENTO



VISTA ZONA DE SERVICIOS Y DE ESPARCIMIENTO



VISTA ZONA DE SERVICIOS Y DE ESPARCIMIENTO



ESCUELA PROFESIONAL DE ARQUITECTURA Y URBANISMO  
UNIVERSIDAD NACIONAL DEL ALTIPLANO

DISEÑO DEL PROYECTO

BACH.ARQ° PERCY MAMANI JUAREZ

PARA OPTAR EL TITULO  
DE ARQUITECTO

TESIS REGULAR

TITULO DEL PROYECTO:

CENTRO RECREATIVO Y  
ESPARCIMIENTO INTEGRAL PARA  
EL ADULTO MAYOR PARA  
ESSALUD - PUÑO

TEMA DE PLANO:

ZONA DE SERVICIOS Y DE  
ESPARCIMIENTO

UBICACIÓN: PUÑO

DISTRITO: PUÑO

DEPARTAMENTO: PUÑO

PAIS: PUÑO

ESCALA DEL PROYECTO:

INDICADA

FECHA:

JULIO 2017

PLANOS DE:

ARQ

N° ACUMULADO:

06

AR-08