

MAPA DE EMISION DE GASES DIOXIDO DE AZUFRE (SO2) 02 - AGOSTO 2017

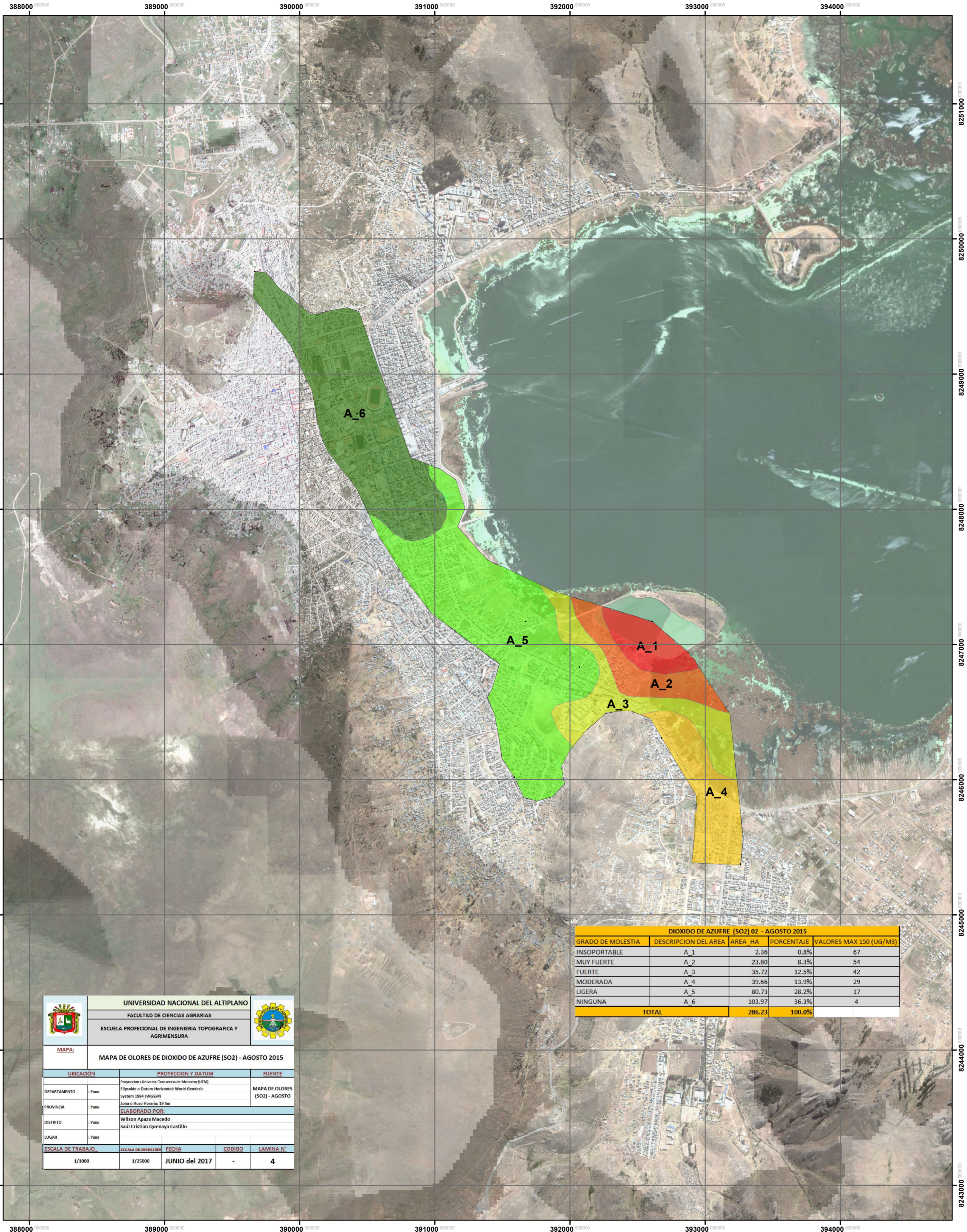

DIOXIDO DE AZUFRE (SO2) 02 - AGOSTO 2015				
GRADO DE MOLESTIA	DESCRIPCION DEL AREA	AREA_HA	PORCENTAJE	VALORES MAX 150 (UG/M3)
INSOPORTABLE	A_1	2.36	0.8%	67
MUY FUERTE	A_2	23.80	8.3%	54
FUERTE	A_3	35.72	12.5%	42
MODERADA	A_4	39.66	13.9%	29
LIGERA	A_5	80.73	28.2%	17
NINGUNA	A_6	103.97	36.3%	4
TOTAL		286.23	100.0%	

 UNIVERSIDAD NACIONAL DEL ALTIPLANO FACULTAD DE CIENCIAS AGRARIAS ESCUELA PROFESIONAL DE INGENIERIA TOPOGRAFICA Y AGRIMENSURA		
MAPA: MAPA DE OLORES DE DIOXIDO DE AZUFRE (SO2) - AGOSTO 2015		
UBICACION		PROYECCION Y DATUM
DEPARTAMENTO	: Puno	Proyeccion (Universal Transversa de Mercator (UTM) Elipsoido o Datum Horizontal: World Geodesic System 1984 (WGS84)
PROVINCIA	: Puno	Zona o Huso Horario: 19 Sur
DISTRITO	: Puno	ELABORADO POR: Wilson Apaza Macedo Saul Cristian Quenaya Castillo
LUGAR	: Puno	
ESCALA DE TRABAJO	ESCALA DE IMPRESION	FECHA
1/1000	1/25000	JUNIO del 2017
		CODIGO
		-
		LAMINA N°
		4

GRADO DE MOLESTIA	DESCRIPCION DEL AREA	AREA_HA	PORCENTAJE	VALORES MAX 150 (UG/M3)
INSOPORTABLE	A_1	2.36	0.8%	67
MUY FUERTE	A_2	23.80	8.3%	54
FUERTE	A_3	35.72	12.5%	42
MODERADA	A_4	39.66	13.9%	29
LIGERA	A_5	80.73	28.2%	17
NINGUNA	A_6	103.97	36.3%	4
TOTAL		286.23	100.0%	