

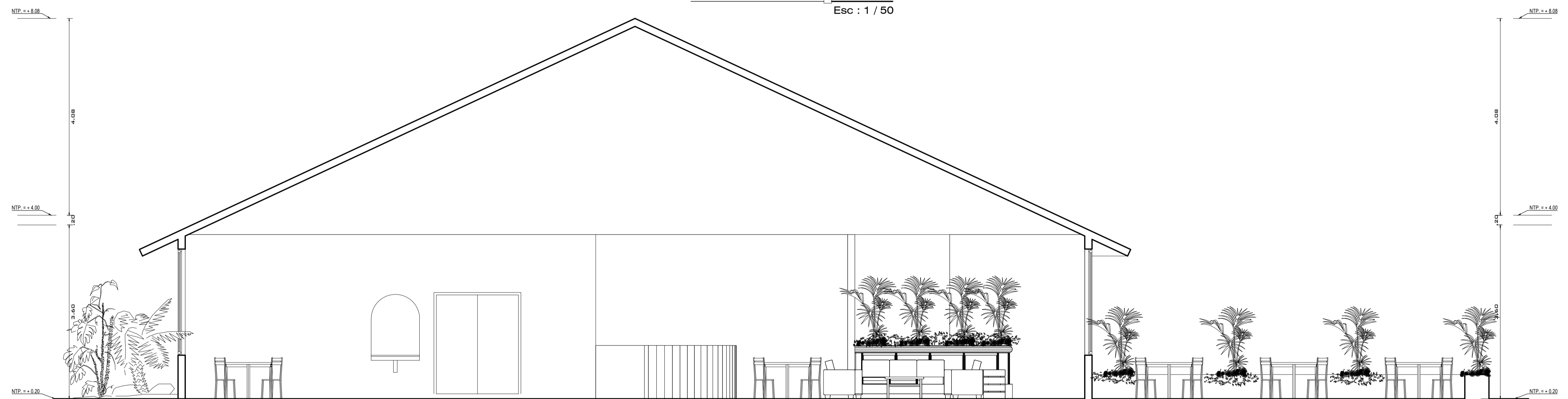

**CORTE A - A**

Esc : 1 / 50



**CORTE B - B**

Esc : 1 / 50



**ELEVACION PRINCIPAL**

Esc : 1 / 50

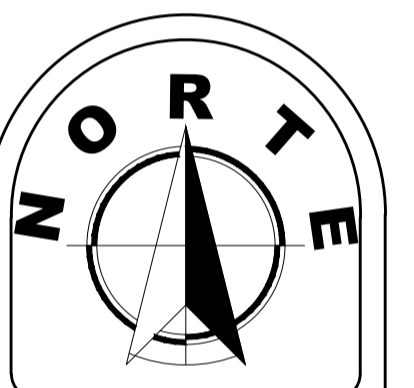

UNIVERSIDAD NACIONAL  
DEL ALTIPLANO  
PUNO



**DATOS GENERALES**

PLANO  
CORTES Y ELEVACIONES

ZONA SERVICIOS - 01

PROYECTO DE TESIS  
"CENTRO RESIDENCIAL  
GERONTOLÓGICO PARA EL  
DESARROLLO  
SUSTENTABLE E INTEGRAL  
DEL ADULTO MAYOR EN EL  
DISTRITO DE  
ILAVE - PROVINCIA DEL  
COLLAO"

DIRECTOR DE TESIS  
M. Sc. JORGE ADAN VILLEGAS  
ABRIL

TESISTA  
Bach. Arg. ISAIAS TICONA  
USCAMAYTA

UBICACION  
DEPARTAMENTO : PUNO  
PROVINCIA : EL COLLAO  
DISTRITO : ILAVE

Fecha  
JUL. 2017  
Escala  
INDICADA  
Unidad  
METROS

Lámina  
**A-6B**