

JR. LAMBAYEQUE Y CALLES ADYACENTES  
 PROGRESIVA : 0+000 - 0+895.86  
 ESCALA : 1/750

PERFIL LONGITUDINAL

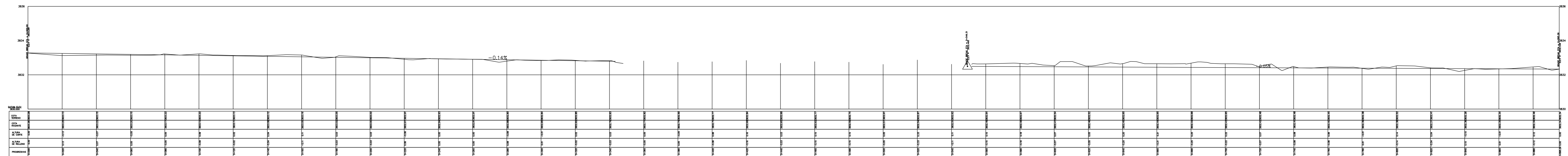

JR. LAMBAYEQUE : PERFIL LONGITUDINAL  
 PROGRESIVA : 0+000 - 0+895.86  
 ESCALA : 1/750

	<b>UNIVERSIDAD NACIONAL DEL ALTIPLANO</b> FACULTAD DE INGENIERIA CIVIL Y ARQUITECTURA	
	TESIS PARA OPTAR TITULO DE INGENIERO CIVIL: ESTUDIO DEFINITIVO MEDICAMENTO Y REHABILITACION DE LA INFRAESTRUCTURA VIAL EN EL JR. LAMBAYEQUE DE LA CIUDAD DE JULIACA, PROVINCIA DE SAN ROMAN - PUNO.	
CONTENIDO DEL PLANO: <b>PLANTA Y PERFIL LONGITUDINAL</b>		CÓDIGO DE LA LÁMINA: <b>PL-01</b>
UBICACIÓN: (Departamento-Provincia-Distrito) PUNO - SAN ROMÁN - JULIACA	ESCALA: INDICADA	FECHA: FEBRERO DEL 2017
PRESENTADO POR: BACH.: IVAR ALEX PARI MAMANI		