

PLANTA DE COMPOSTAJE
PRIMER NIVEL

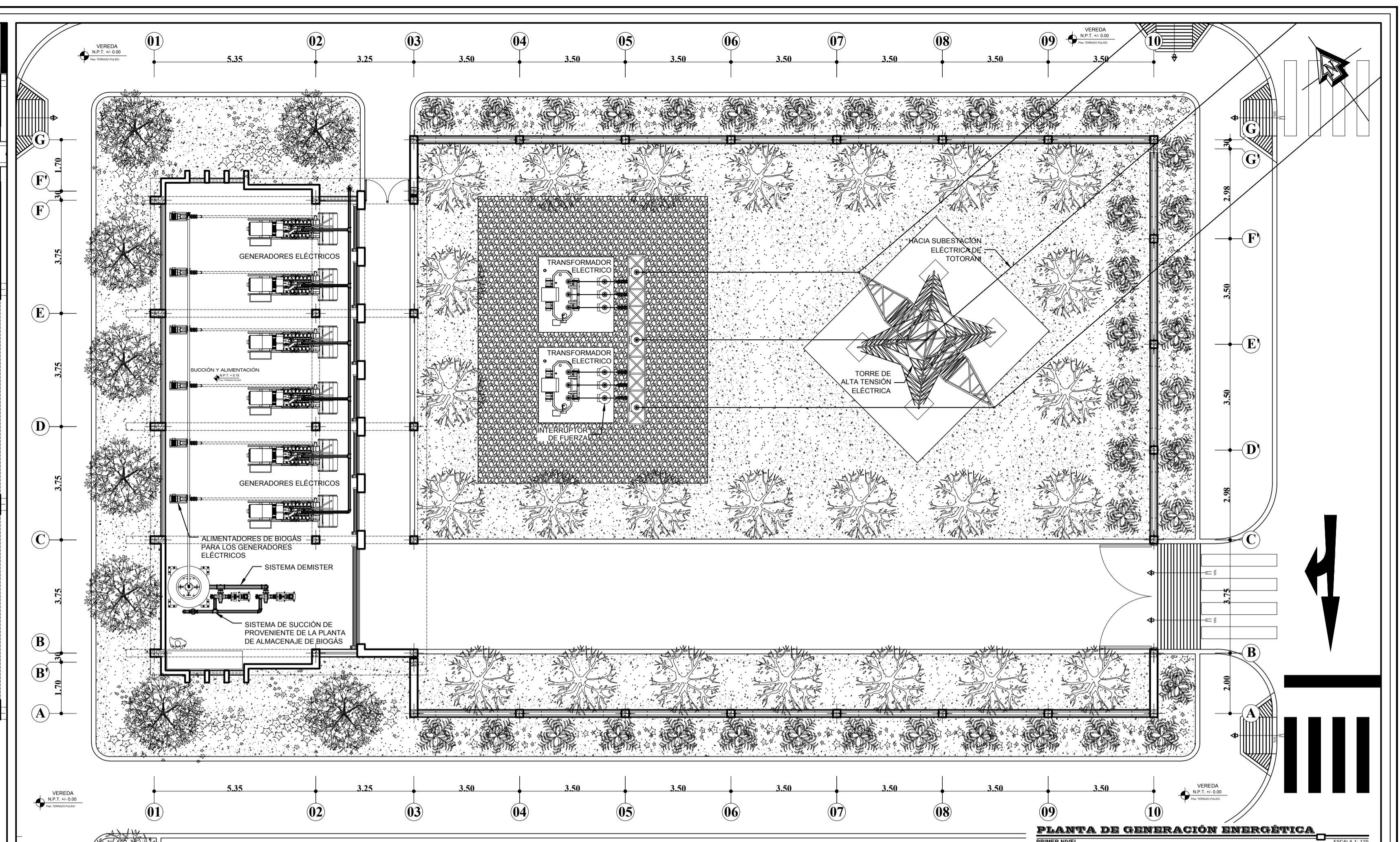

PLANTA DE GENERACIÓN ENERGÉTICA
PRIMER NIVEL

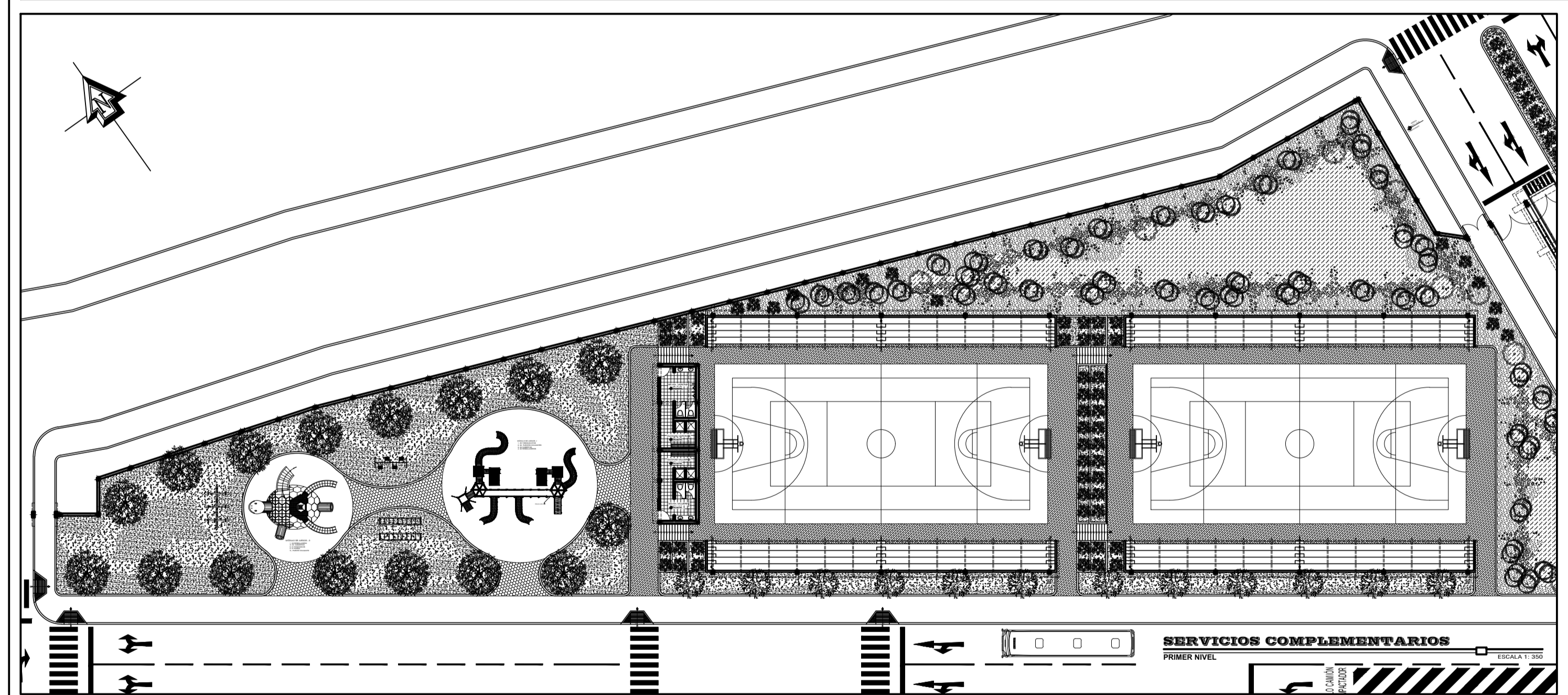

SERVICIOS COMPLEMENTARIOS
SERVICIOS HIGIÉNICOS Y DUCHAS - PRIMER NIVEL

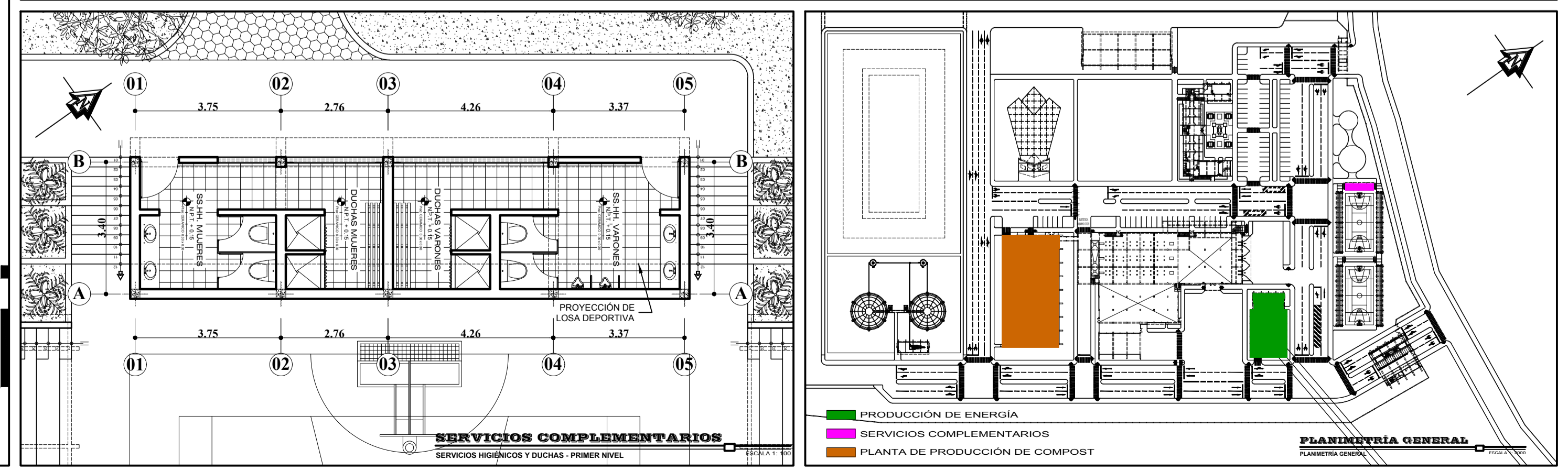

PLANIMETRÍA GENERAL
PRIMER NIVEL

 FACULTAD DE INGENIERIA CIVIL Y ARQUITECTURA
 ESCUELA PROFESIONAL ARQUITECTURA Y URBANISMO
 TESIS DE GRADO PARA OPTAR EL TITULO PROFESIONAL DE:
ARQUITECTO
 "PLANTA ECOLÓGICA PARA LA SELECCIÓN, TRATAMIENTO, APROVECHAMIENTO Y DISPOSICIÓN FINAL DE LOS RESIDUOS SÓLIDOS URBANOS DE LA CIUDAD DE PUNO"
 TITULAR: **BAOJ, EDWIN OLIVER OCAÑA PARI**
 DIRECTOR DE TESIS: **PROF. TONY B. CHAVEZ PEREA**
 ASESOR DE TESIS: **PROF. IRADA Y. CASTILLO CASTILLO**
 Localización:

 Departamento : PUNO
 Provincia : PUNO
 Distrito : PUNO
 PLANO: **ARQUITECTURA**
 ESCALA: **INDICADA** FECHA: **DICIEMBRE 2017**
 LÁMINA N°: **A-07**