

AZOTEA / MODULO DE VIVIENDA TIPO FLATS
ESC. 1/75

UNIVERSIDAD NACIONAL DEL ALTIPLANO

 FACULTAD DE ING. CIVIL Y ARQUITECTURA
ESCUELA PROFESIONAL DE ARQUITECTURA Y URBANISMO
 PROYECTO DE TESIS
 PROYECTO DE UN CONJUNTO HABITACIONAL PARA LOS TÉCNICOS Y OFICIALES DE MAR DE LA MARINA GUERRA DEL PERU-PUNO
 ESPECIALIDAD: ARQUITECTURA
 PLANO
ZONA 01
BLOQUE 02- PLANTA DE VIVIENDAS TIPO FLATS
 PRESENTADO POR:
-JORGE VARGAS NEYRA
-SADITH VILCA MOLLOCONDO
 LOCALIZACIÓN:
 AV. SIMÓN BOLÍVAR ESQ. CON AV. EL FUERTO
 UBICACIÓN: PUNO, PERU
 TÍTULO: TESIS
 FECHA: DICIEMBRE 2017
 ESCALA: 1/50
A35-15

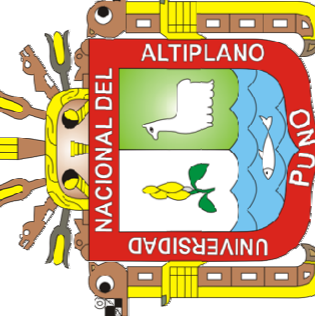
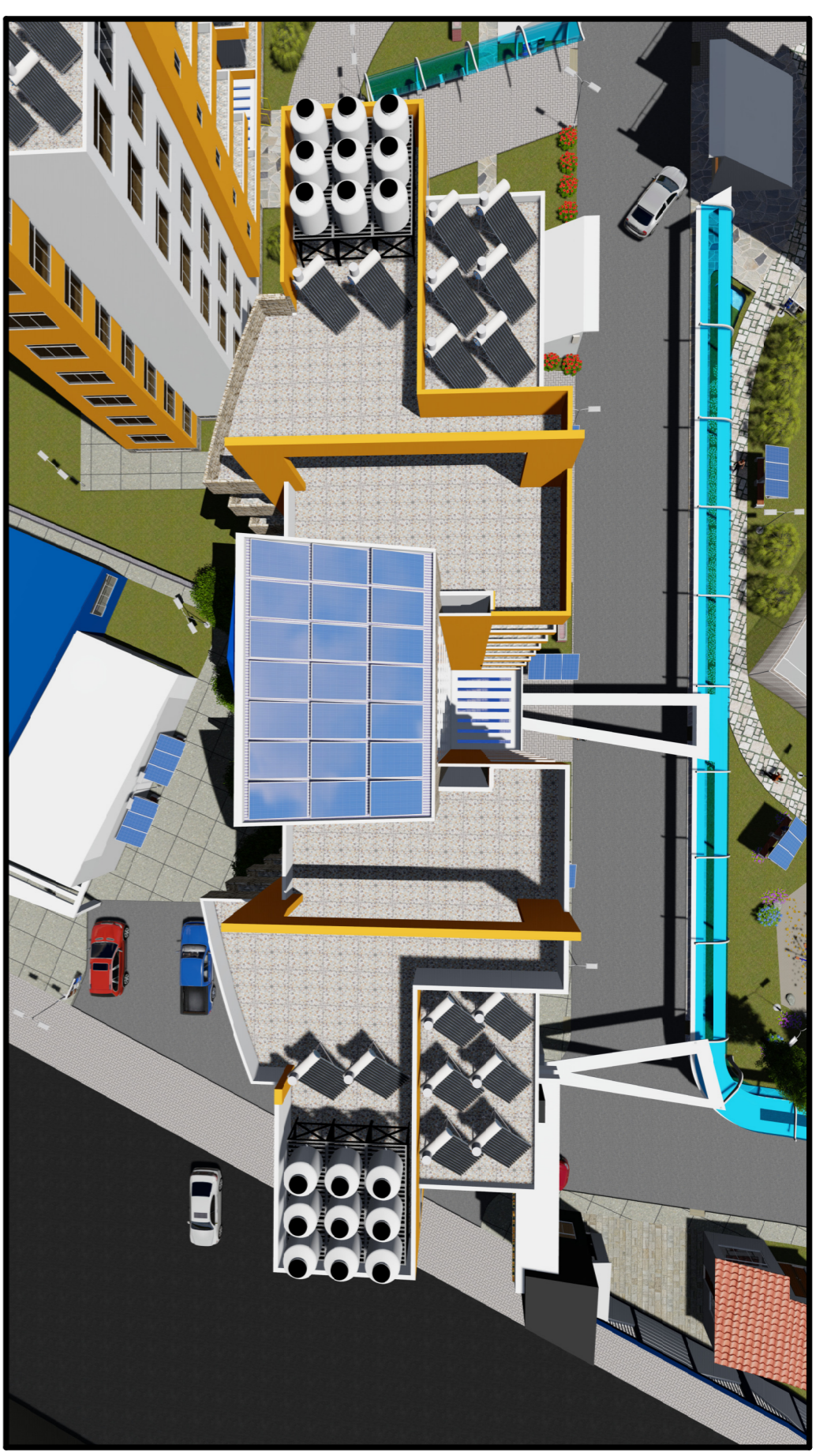

MODELADO 3D AZOTEA