

# MODULO DE AULAS JARDIN DE 3, 4 Y 5 AÑOS

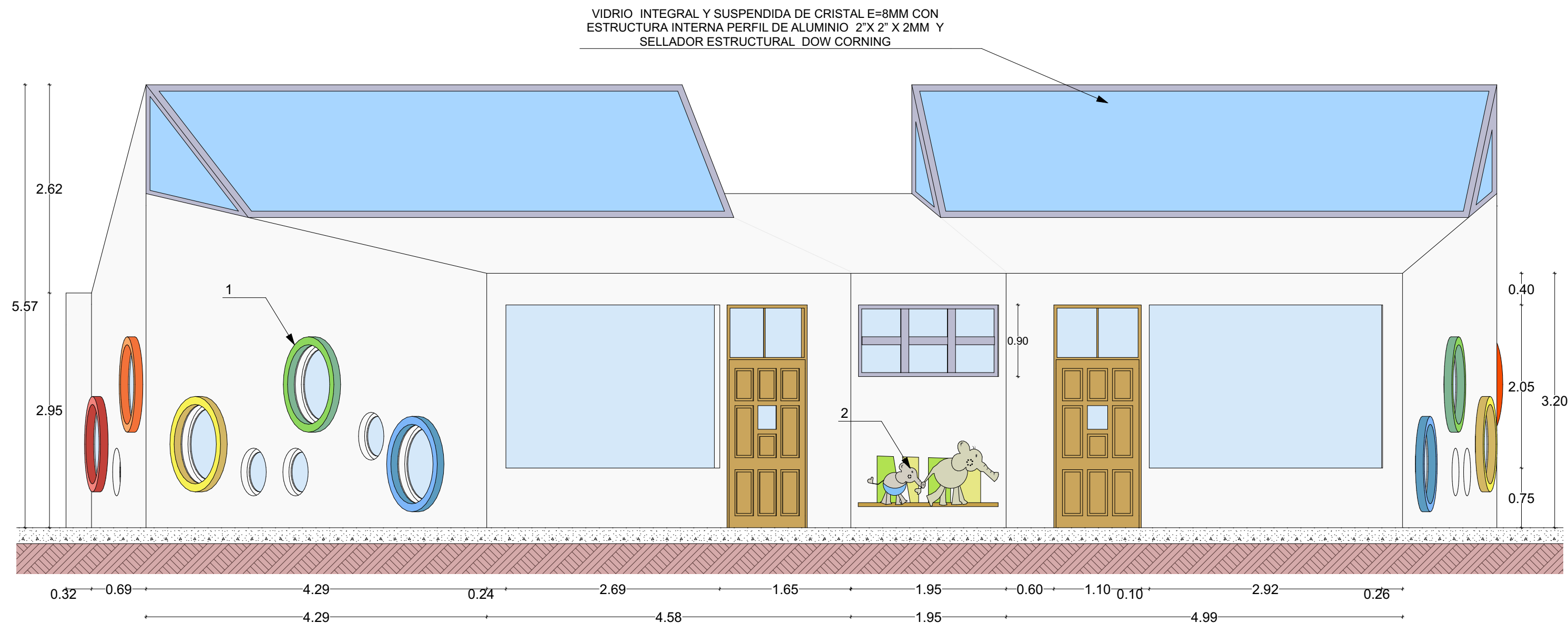

ELEVACION FRONTAL

Escala 1:50

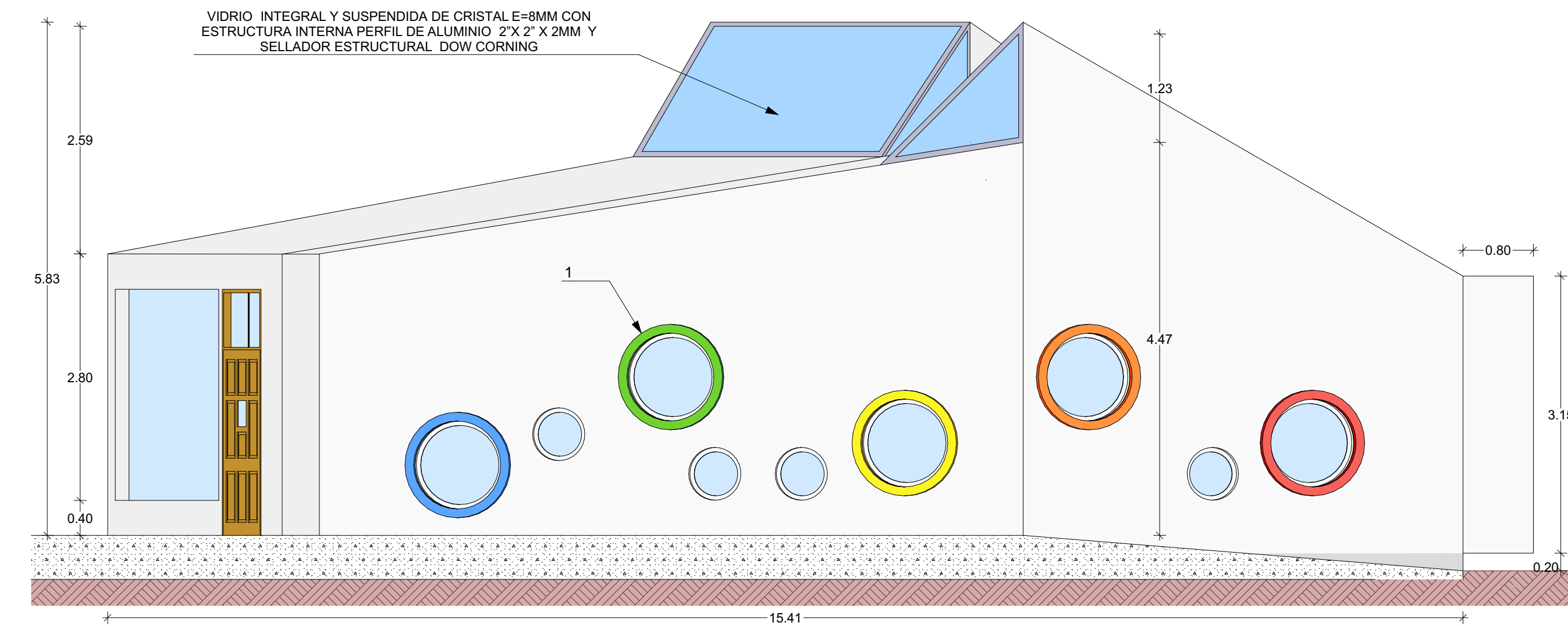

ELEVACION LATERAL

Escala 1:50

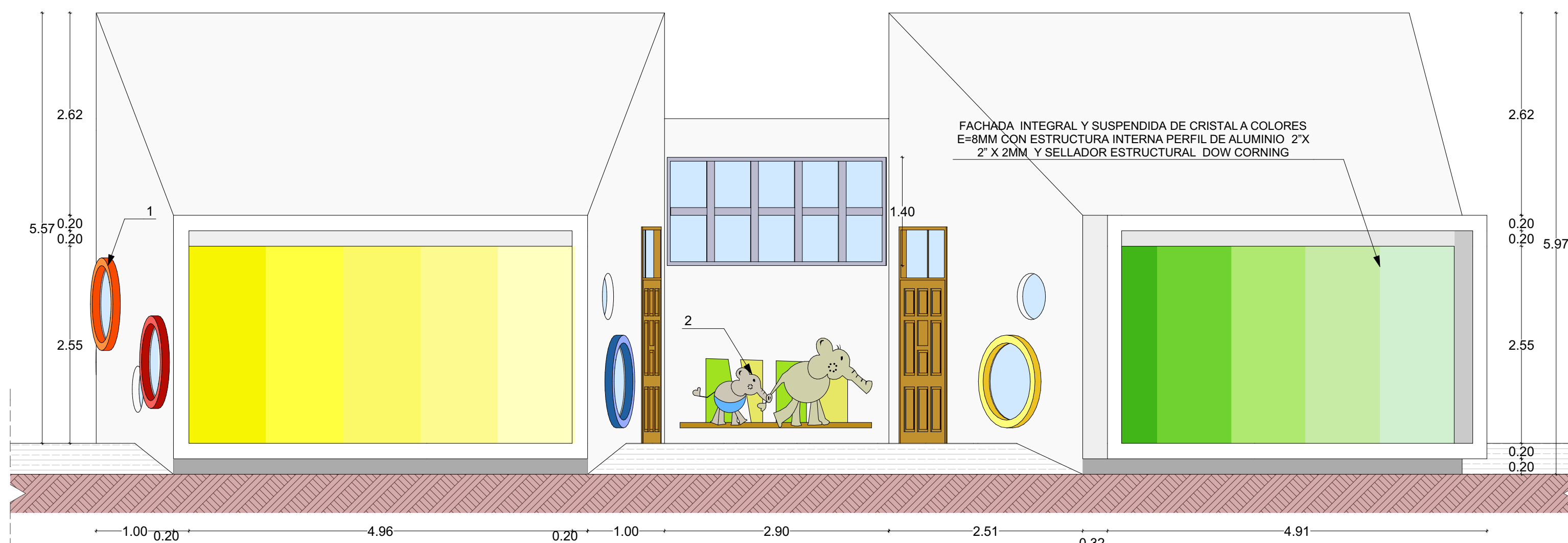

ELEVACION POSTERIOR

Escala 1:50

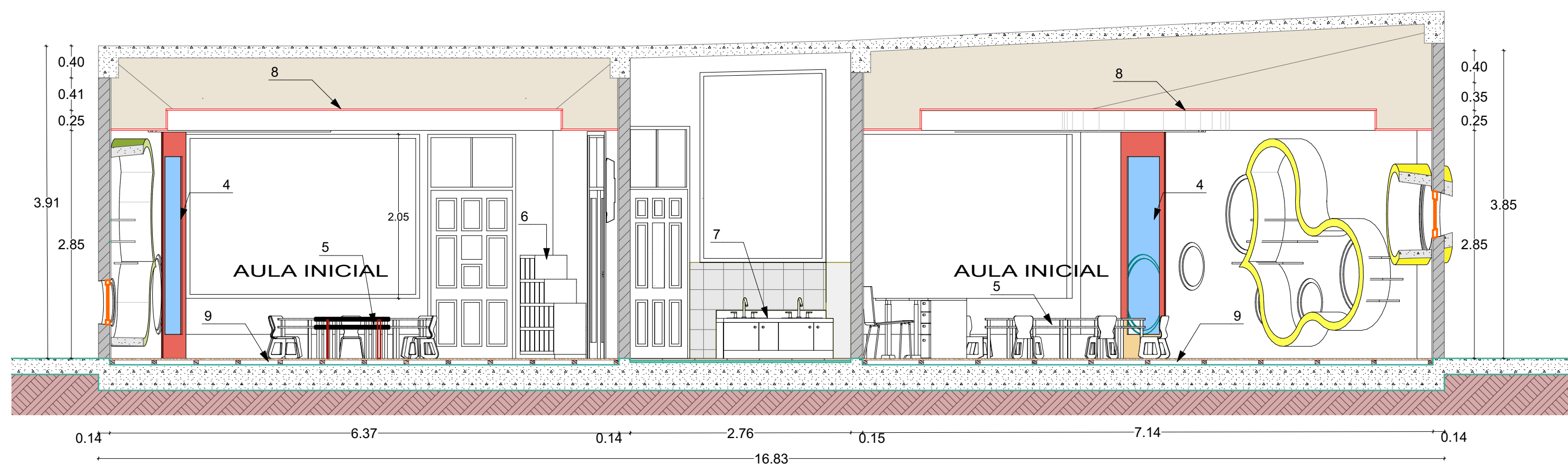

CORTE B-B

Escala 1:50

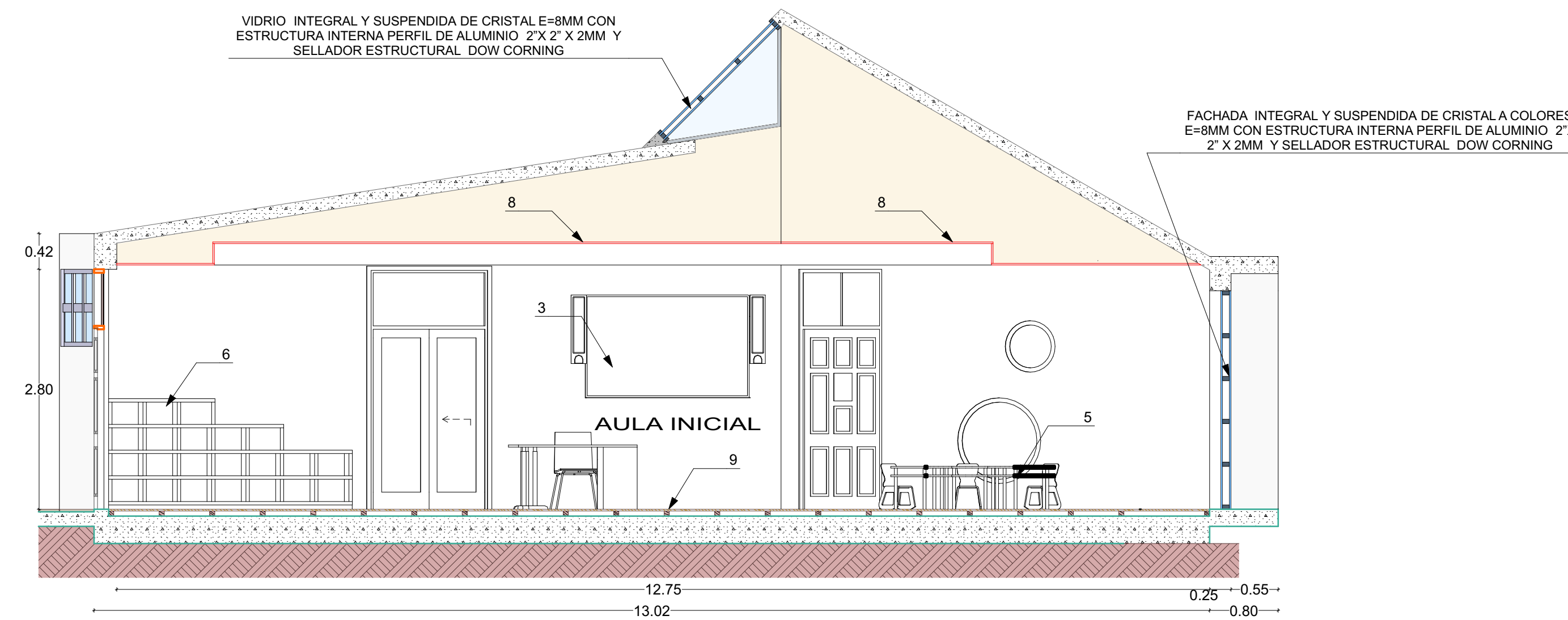

CORTE A-A

Escala 1:50

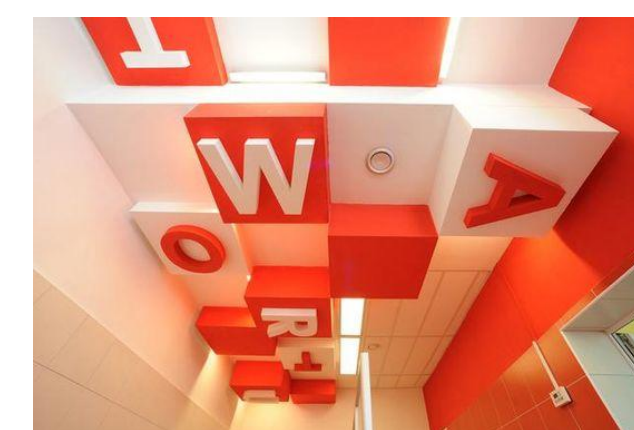

## LEYENDA

1.	PESTAÑAS DE COLORES
2.	MURAL INFANTIL DE ANIMALES
3.	PIZARRA INTERACTIVA ELECTRONICA
4.	PIZARRA INTERACTIVA DESLIZABLE
5.	MOVILIARIO EDUCATIVO MODULAR INT.
6.	ARMARIO CON CASILLEROS
7.	LAVAMANOS COLECTIVO DE 2 GRIFOS
8.	FALSO CIELO RAZO SUSPENDIDO LUDICO
9.	PISO MACHIEMBRADO

UNIVERSIDAD NACIONAL DEL ALTIPLANO



FACULTAD DE INGENIERIA CIVIL Y ARQUITECTURA  
ESCUELA PROFESIONAL DE ARQUITECTURA Y URBANISMO

PROYECTO:

"Complejo Interactivo para el Desarrollo de la Educación Infantil del Centro Poblado de Jayllihuaya"

ESPECIALIDAD:

ARQUITECTURA

PLANO:

CUNA JARDIN  
MODULO  
AULAS 3, 4 Y 5 AÑOS

ELABORACION:

\*BACH. ARQ. QUISO QUISPE  
YESSICA LISBETH  
\*BACH. ARQ. SEMINARIO CASTILLO  
LUIS MIGUEL

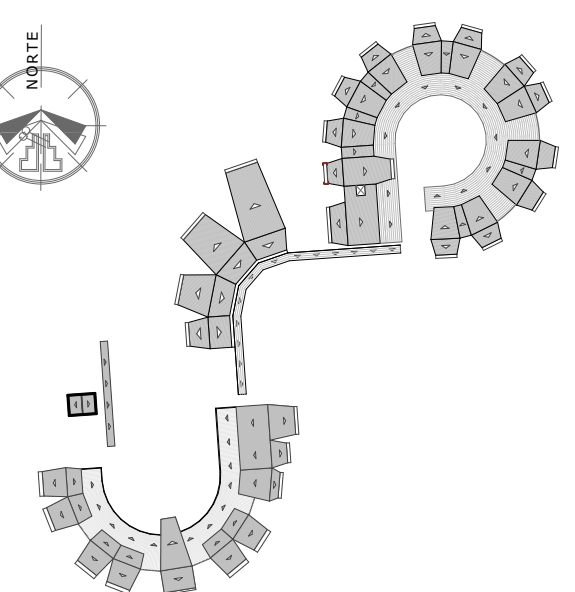

DIRECTOR:

\*Dr. Arqto. JORGE ADAN  
VILLEGAS ABRILL

ASESOR:

\*Arqto. NARDA YOLANDA  
CASTILLO CASTILLO

UBICACION:

LUGAR : CENTRO POBLADO DE JAYLLIHUAYA  
DISTRITO : PUNO  
PROVINCIA : PUNO  
DPTO. : PUNO

DEBILLO:

LAMINA:

FECHA:

DICIEMBRE 2017

ESCALA:

INDICADA

A.05