

ELEVACION POSTERIOR

Escala 1:50

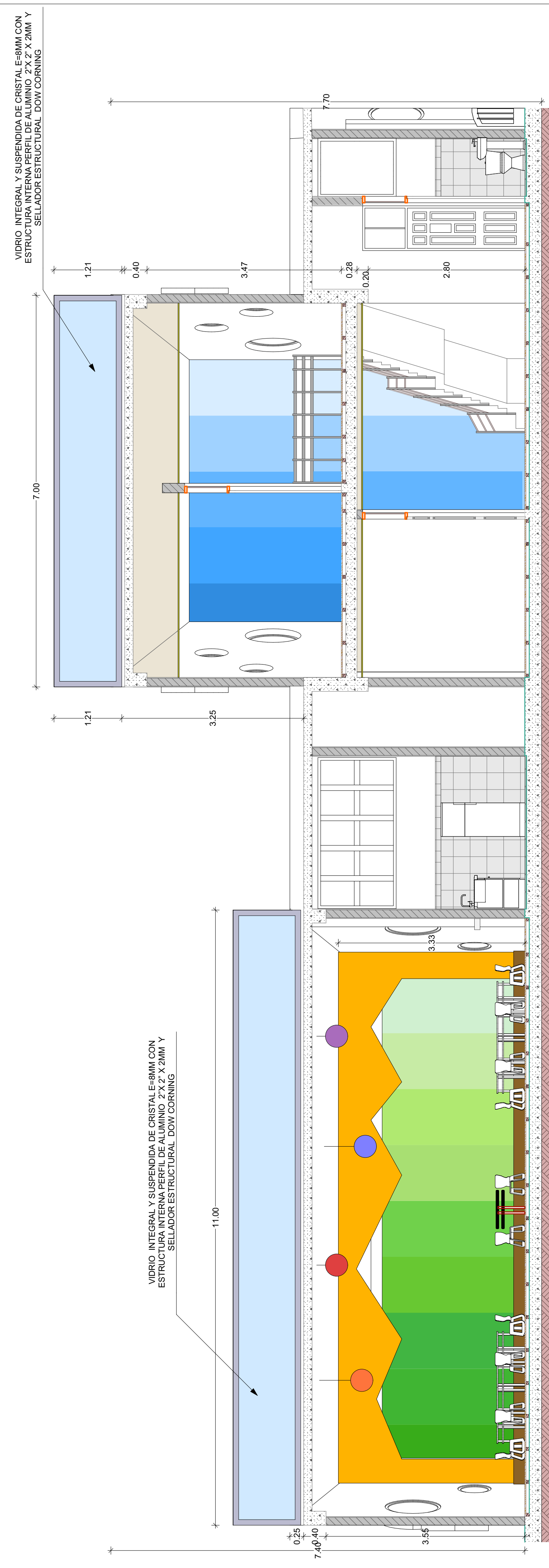

CORTE B-B

Escala 1:50

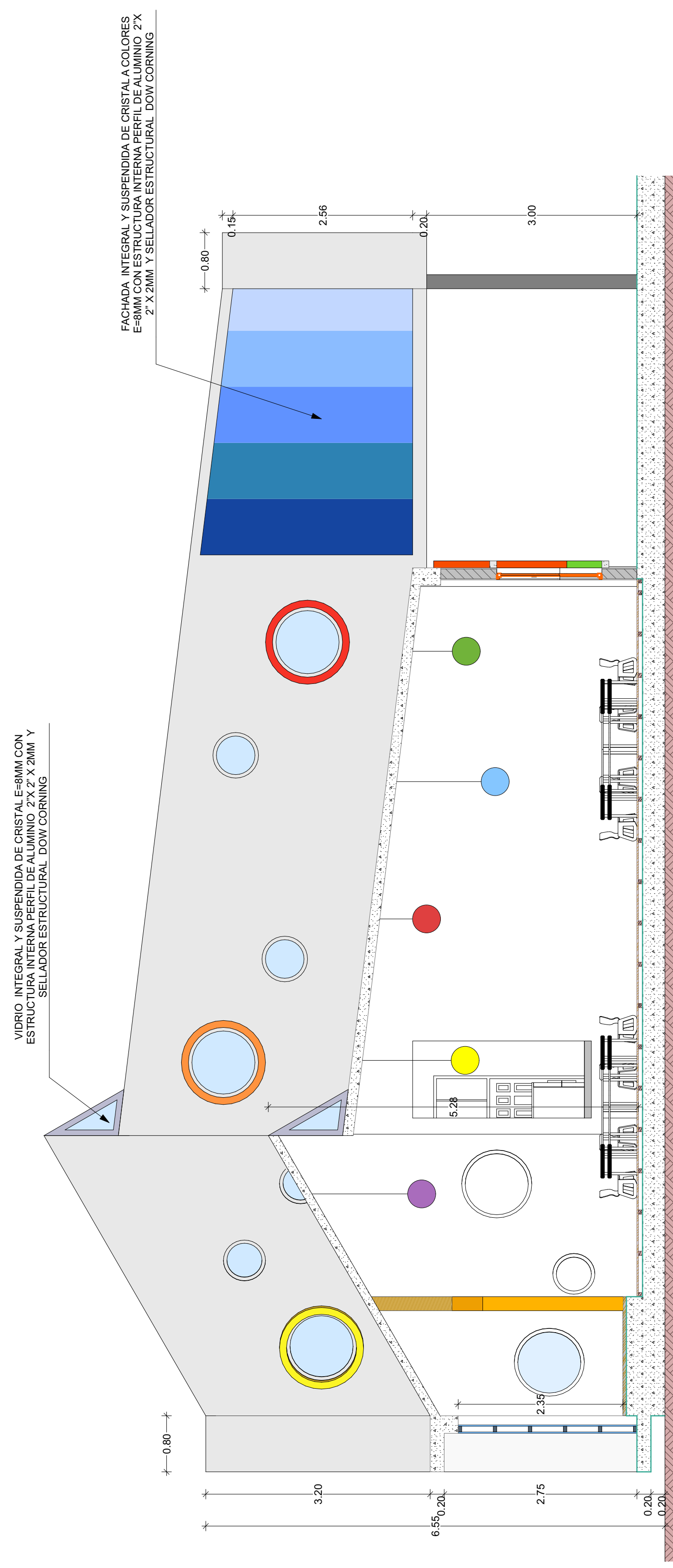

CORTE A-A

Escala 1:50

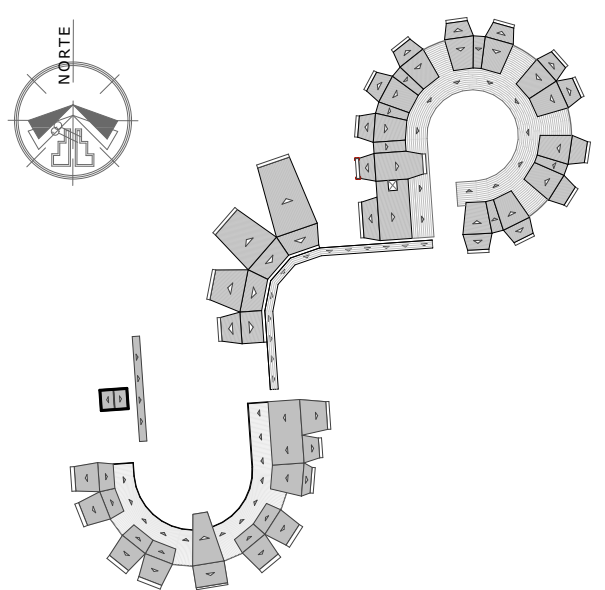
UNIVERSIDAD NACIONAL DEL ALTIPLANO	
	
FACULTAD DE INGENIERIA CIVIL Y ARQUITECTURA ESCUELA PROFESIONAL DE ARQUITECTURA Y URBANISMO	
PROYECTO: <i>"Complejo Interactivo para el Desarrollo de la Educación Infantil del Centro Poblado de Jayllihuaya"</i>	
ESPECIALIDAD: ARQUITECTURA	
PLANO: CUNA JARDIN MODULO ADMINISTRATIVO Y DE SERVICIOS COMPLEMENTARIOS	
ELABORACION: *BACH. ARQ. QUISO QUISPE YESSICA LISBETH *BACH. ARQ. SEMINARIO CASTILLO LUIS MIGUEL	
	
DIRECTOR: *Dr. Arqto. JORGE ADAN VILLEGAS ABRILL	
ASESOR: *Arqto. NARDA YOLANDA CASTILLO CASTILLO	
UBICACION: LUGAR : CENTRO POBLADO DE JAYLLIHUAYA DISTRITO : PUNO PROVINCIA : PUNO DPTO. : PUNO	
DIBUJO: FECHA: DICIEMBRE 2017	LAMINA: <h1 style="text-align: center;">A12</h1>
ESCALA: INDICADA	