

PLANO DE TECHOS

Escala 1:250

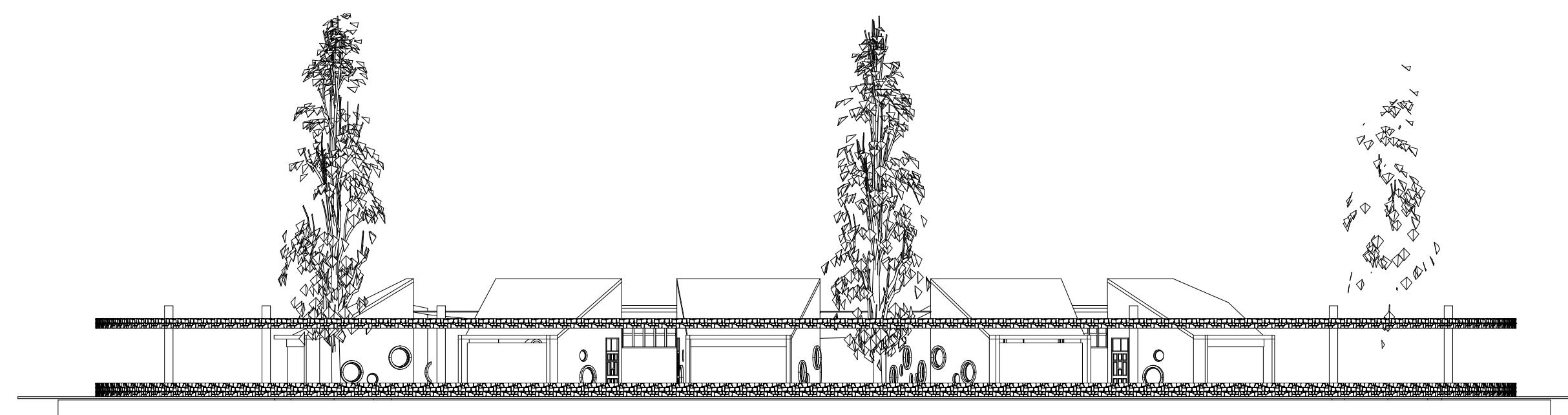

ELEVACION LATERAL IZQUIERDA

Escala 1:250

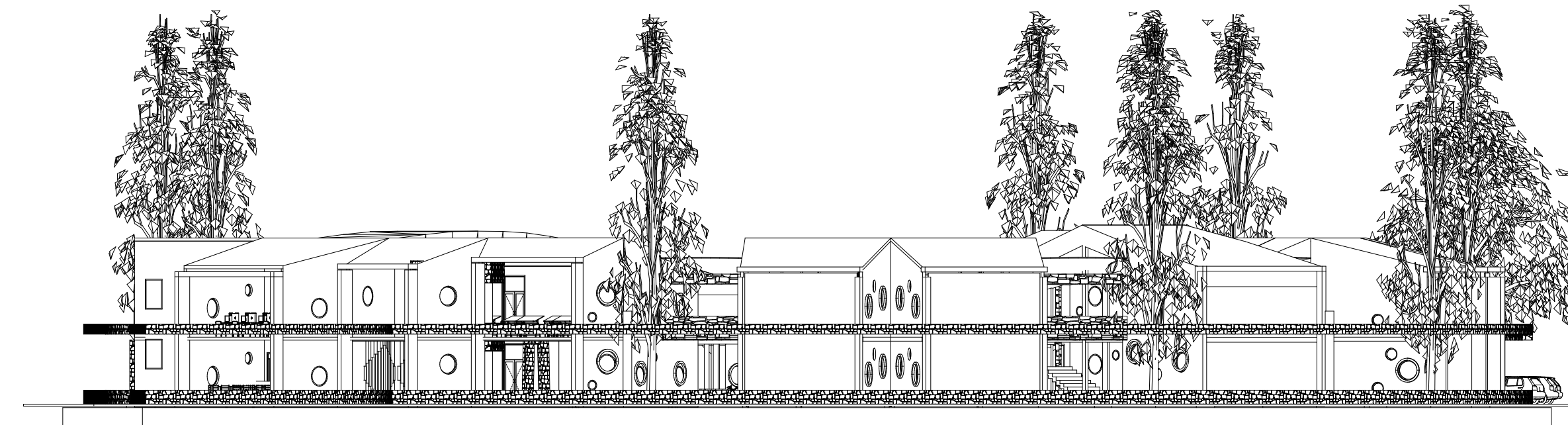

ELEVACION LATERAL DERECHA

Escala 1:250



PROYECTO:

*“Complejo Interactivo para el Desarrollo de la Educación Infantil del Centro Poblado de Jayllihuaya”*

ESPECIALIDAD:

**ARQUITECTURA**

PLANO:

**PLANIMETRIA GENERAL**

ELABORACION:

**\*BACH. ARQ. QUISO QUISPE YESSICA LISBETH**

**\*BACH. ARQ. SEMINARIO CASTILLO LUIS MIGUEL**

DIRECTOR:

**\*Dr. Arqto. JORGE ADAN VILLEGAS ABRILL**

ASESOR:

**\*Arqto. NARDA YOLANDA CASTILLO CASTILLO**

UBICACION:

**LUGAR : CENTRO POBLADO DE JAYLLIHUAYA**

**DISTRITO : PUNO**

**PROVINCIA : PUNO**

**DPTO. : PUNO**

DIBUJO:

LAMINA:

FECHA:  
**NOVIEMBRE 2017**

**PG-03**

ESCALA:  
**INDICADA**