

PLANO DE UBICACION

ESC: S/E

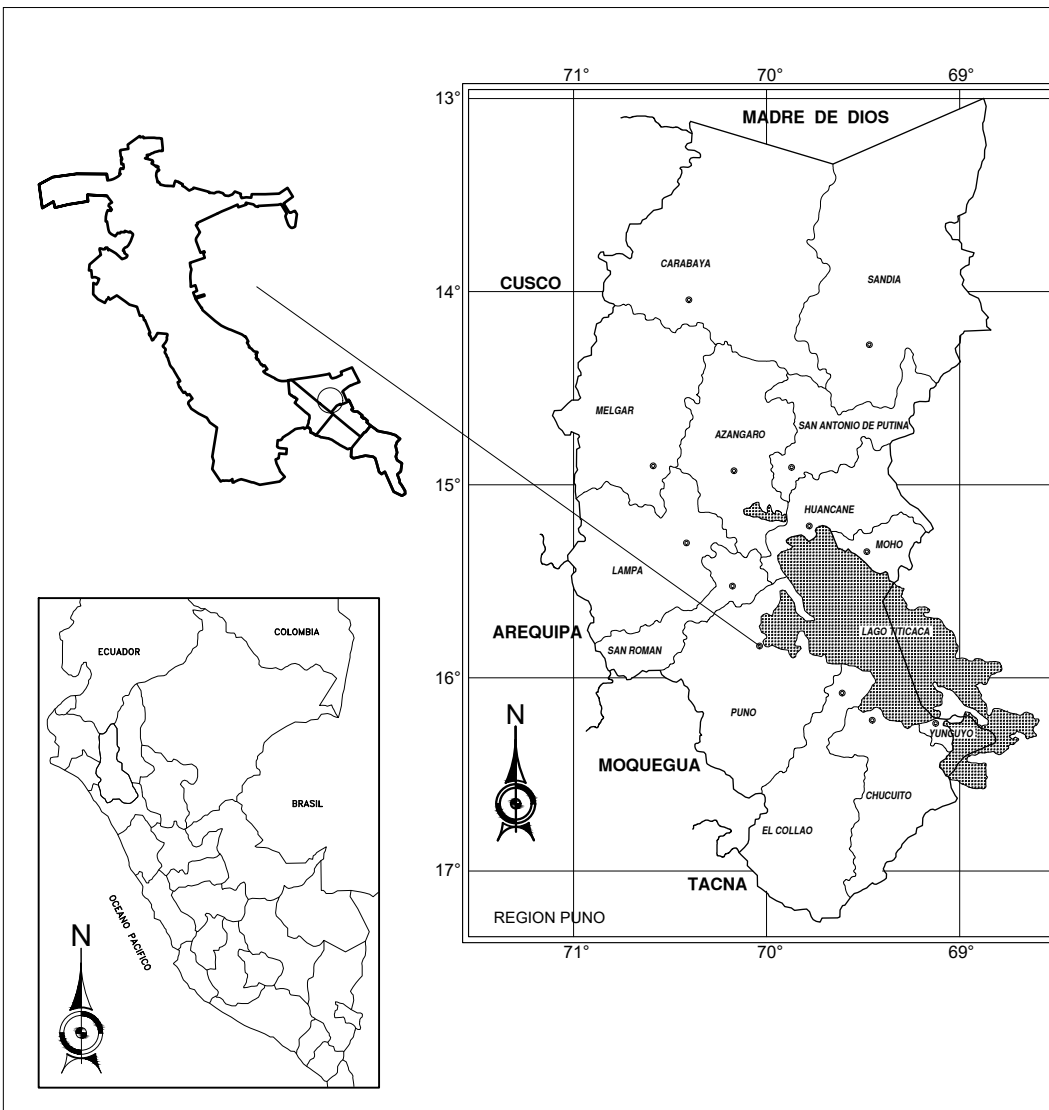

PLANO DE LOCALIZAION

ESC: S/E

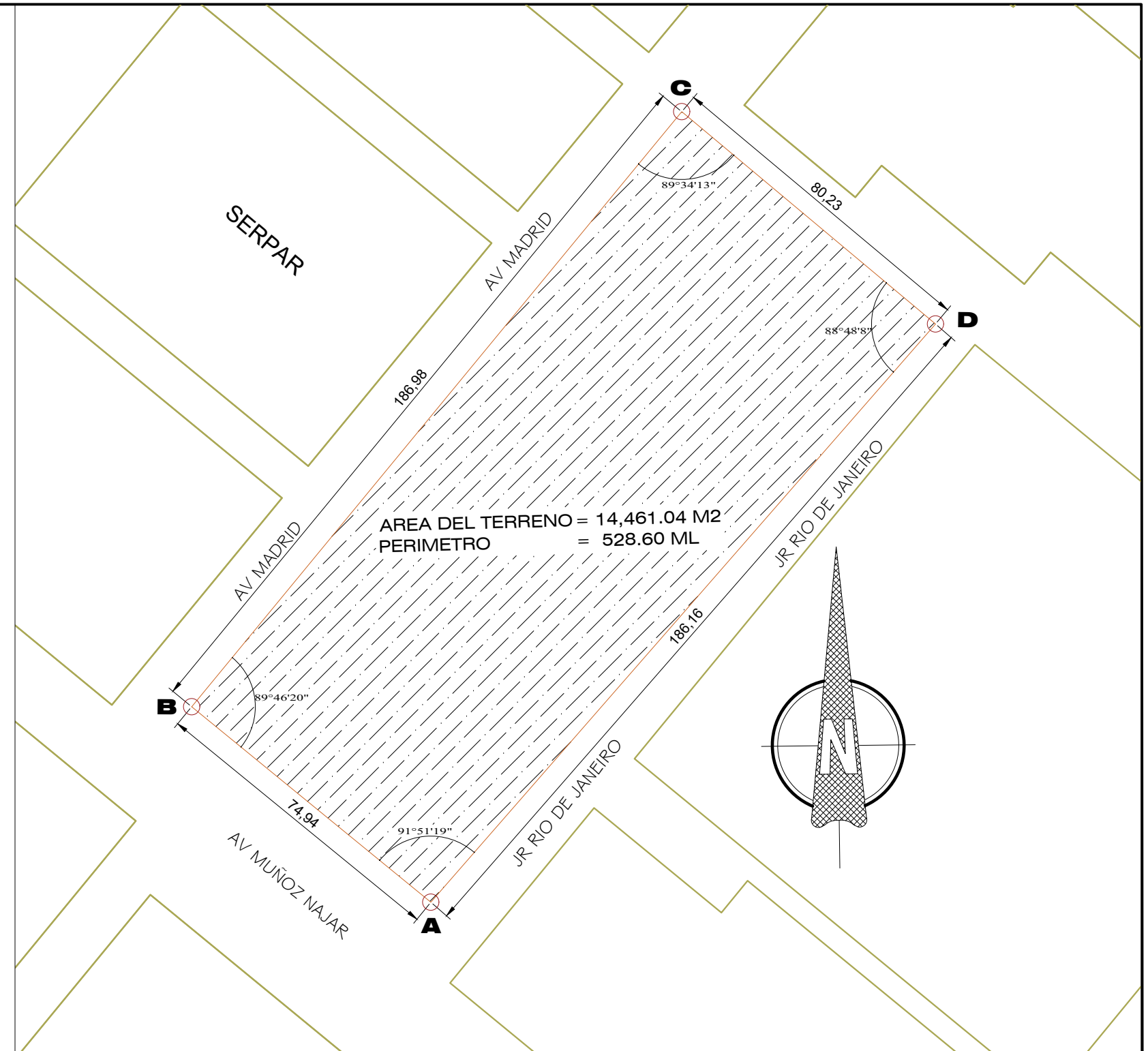

PLANO PERIMETRICO

ESC: 1/1000

UNIVERSIDAD NACIONAL DEL ALTIPLANO

FACULTAD DE INGENIERIA CIVIL Y ARQUITECTURA
ESCUELA PROFESIONAL DE ARQUITECTURA Y URBANISMO

ELABORACION:

BACH. ARQ. QUISO QUISPE YESSICA LISBETH

BACH. ARQ. SEMINARIO CASTILLO LUIS MIGUEL

DIRECTOR:

Dr. Arqto. JORGE ADAN VILLEGAS ABRILL

DIRECTOR:

Arqto. NARDA YOLANDA CASTILLO CASTILLO

UBICACION

LUGAR	: CENTRO POBLADO DE JAYLLIHUAYA
DISTRITO	: PUNO
PROVINCIA	: PUNO
REGION	: PUNO
PAIS	: PERU

COORDENADAS UTM

VERTICE	LADO	DISTANCIA	ANGULO
A	A-B	74.94m	91°51'19"
B	B-C	186.98m	89°46'20"
C	C-D	80.23m	89°34'13"
D	D-A	186.16m	88°48'08"
TOTAL		120.00m	

PROYECTO:

COMPLEJO INTERACTIVO PARA EL DESARROLLO DE LA EDUCACION INFANTIL DEL CENTRO POBLADO DE JAYLLIHUAYA - PUNO

UBICACION:

Local. : Centro poblado de Jayllihuaya
Distr. : Puno
Prov. : Puno
Región: Puno

PLANO:

LOCALIZACION, UBICACION Y PERIMETRICO

CAD:
FECHA: diciembre 2017
ESCALA: INDICADA

LAMINA: **UP-1**