

CORTE B-B'
ESCALA 1/250

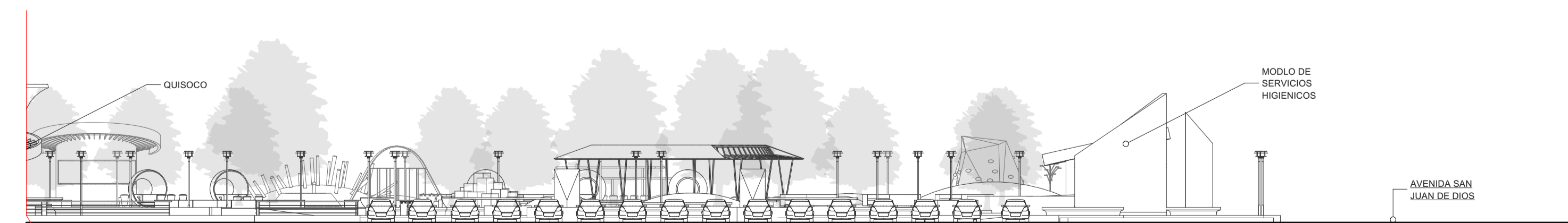

ELEVACION ESTE AV. JORGE CHAVEZ
ESCALA 1/250

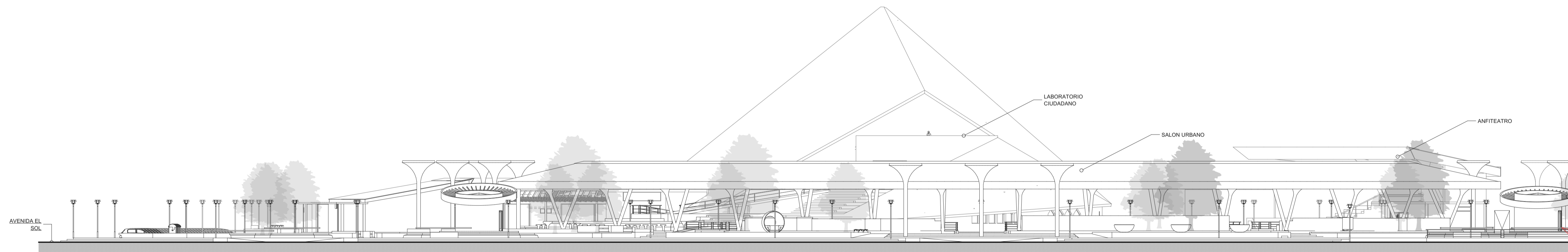

FACULTAD DE INGENIERIA CIVIL Y ARQUITECTURA

ESCUELA PROFESIONAL DE ARQUITECTURA Y URBANISMO

PROYECTO DE TESIS
NUEVA TIPOLOGIA DE ESPACIO PUBLICO PARA PROMOVER LA CIUDADANIA EN LA CIUDAD DE JULIACA

DIRECTOR DE TESIS: ARG. YONNY WALTER CHAVEZ PEREA
ASESOR DE TESIS: ARQTA. MARIA ALEJANDRA MALMA CORDERO

DEPARTAMENTO: PUNO
PROVINCIA: SAN ROMAN
DISTRITO: JULIACA

PRESENTADO POR: BACH. EN ARQUITECTURA: ALBERT DANIEL CUTIPA LAURA
FECHA: ABRIL 2018

PLAZA CIUDADANA

CORTES GENERALES

A-04