

**ELEVACION NORTE AV. SAN JUAN DE DIOS**  
 ESCALA 1/250

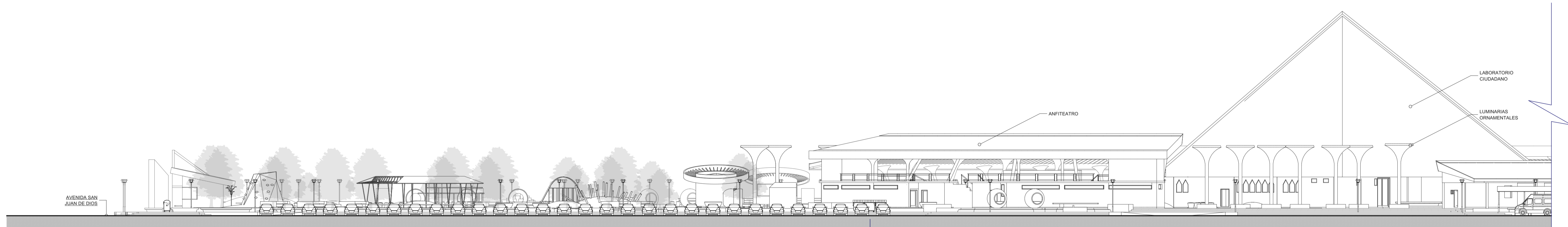

**ELEVACION OESTE AV. NORMAL**  
 ESCALA 1/250

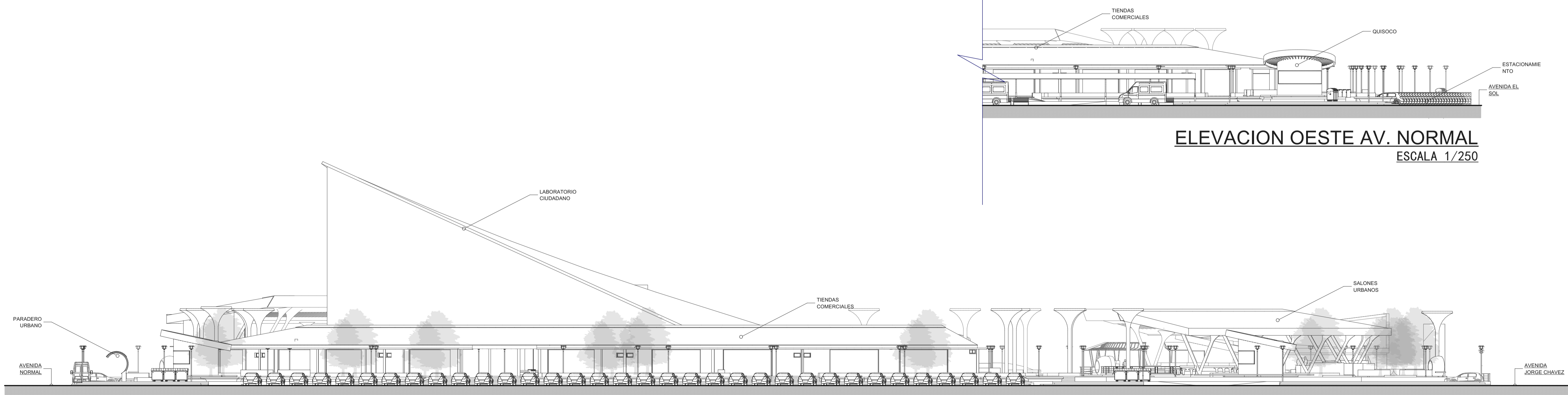

**ELEVACION SUR AV. EL SOL**  
 ESCALA 1/250



FACULTAD DE INGENIERIA CIVIL Y ARQUITECTURA

ESCUELA PROFESIONAL DE ARQUITECTURA Y URBANISMO

PROYECTO DE TESIS  
 NUEVA TIPOLOGIA DE ESPACIO PUBLICO  
 PARA PROMOVER LA CIUDADANIA EN LA CIUDAD DE JULIACA

DIRECTOR DE TESIS: ARG. YONNY WALTER CHAVEZ PEREA  
 ASESOR DE TESIS: ARGTA. MARIA ALEJANDRA MALMA CORDERO

DEPARTAMENTO: PUNO  
 PROVINCIA: SAN ROMAN  
 DISTRITO: JULIACA

PRESENTADO POR: BACH. EN ARQUITECTURA: ALBERT DANIEL CUTIPA LAURA  
 INDICADA: ABRIL 2018

PLAZA CIUDADANA

CORTES Y ELEVACIONES GENERALES  
 A-05