

# PLANO DE USO ACTUAL DE ÁREAS VERDES DE LA CIUDAD DE JULIACA

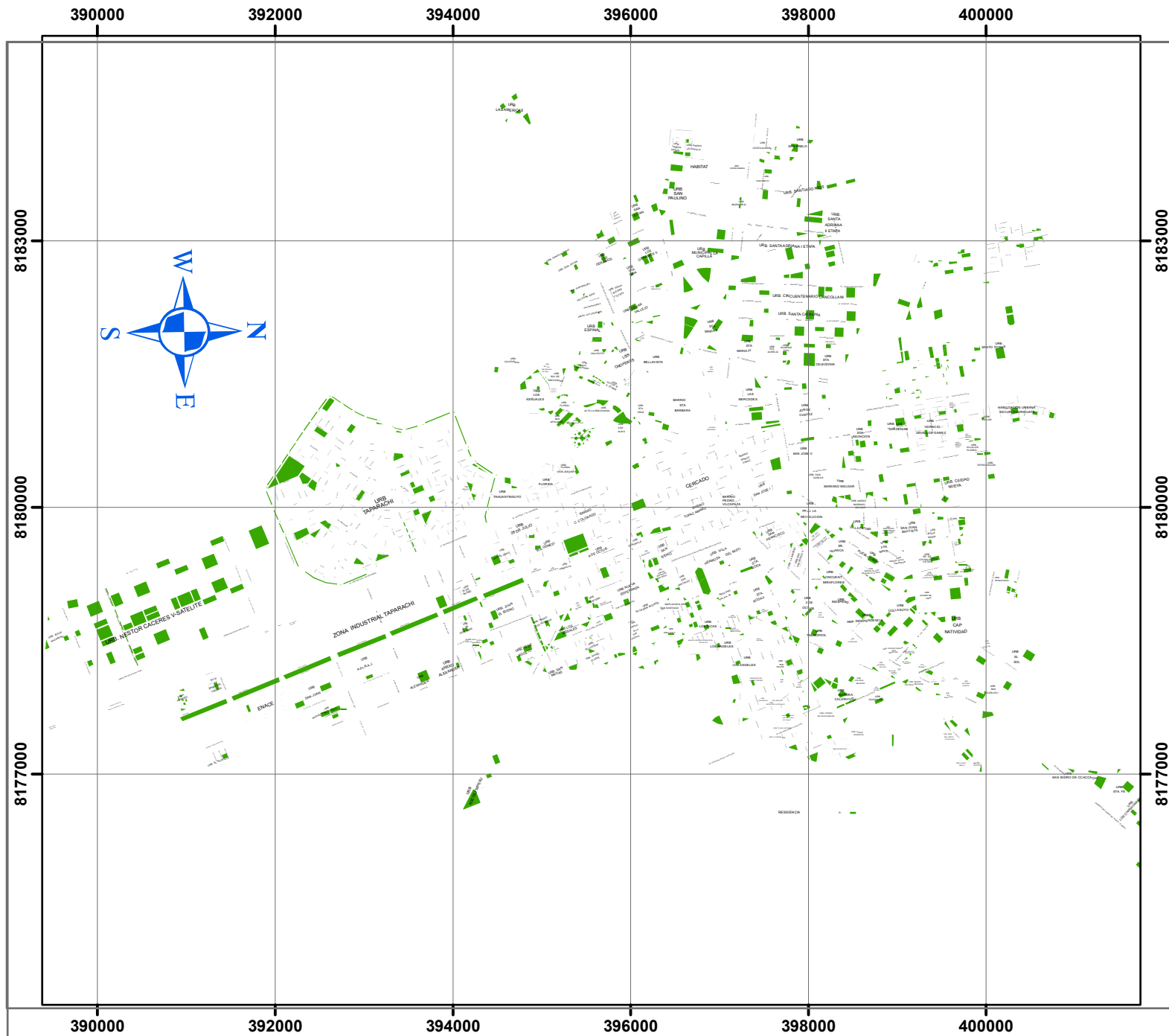

Mapa del Perú

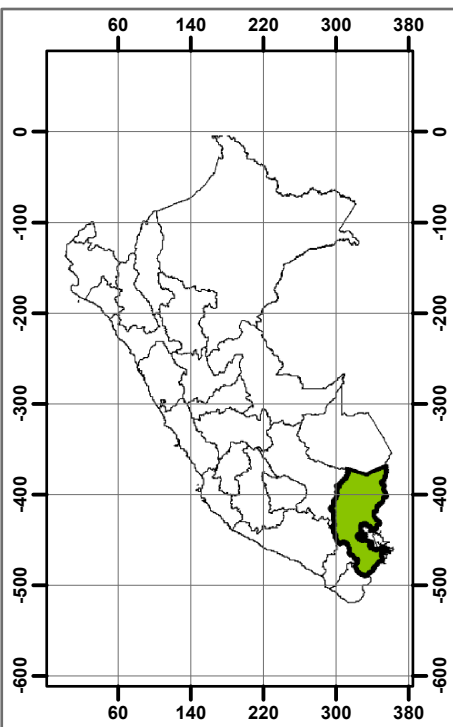

Mapa de Región Puno

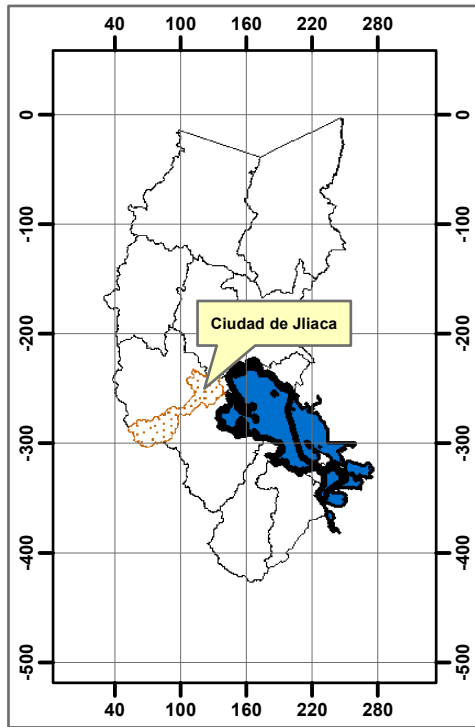

0 87.5175 350 525 700  
Meters

**UNIVERSIDAD NACIONAL DEL ALTIPLANO**  
**FACULTAD DE CIENCIAS AGRARIAS**  
**ESCUELA PROFESIONAL DE INGENIERÍA AGRONÓMICA**

**PROYECTO:**  
**"CONCENTRACIÓN DE MATERIAL PARTICULADO MENORES A 10 MICRÓMETROS Y GESTIÓN AMBIENTAL CON ÁREAS VERDES EN LA CIUDAD DE JULIACA"**

**PLANO PLANO DE USO ACTUAL DE ÁREAS VERDES DE LA CIUDAD DE JULIACA**

<b>UBICACIÓN</b> DEPARTAMENTO: Puno PROVINCIA: San Román DISTRITO: Juliaca	<b>PROYECCIÓN Y DATUM:</b> Proyección: Universal Transversa de Mercator (UTM) Elipsoide o Datum Horizontal: World Geodesic System 1984 (WGS-84) Zona o Huso Horario: 19 Sur	<b>FUENTE:</b> PD/JULIACA 2004 - 2015 Plan Director de Juliaca
	<b>TOTAL DE USO ACTUAL DE AREAS VERDES:</b> 59.2 Hectareas LUGAR: Parques, periferias y avenidas principales de la Ciudad de Juliaca	
<b>ARCHIVO:</b> Arc Gis 10.3	<b>ELABORADO POR:</b> Bach: Ali Maycol Hanco Vilavila	<b>PLANO N° 05</b>