

370000

380000

390000

400000

410000

420000

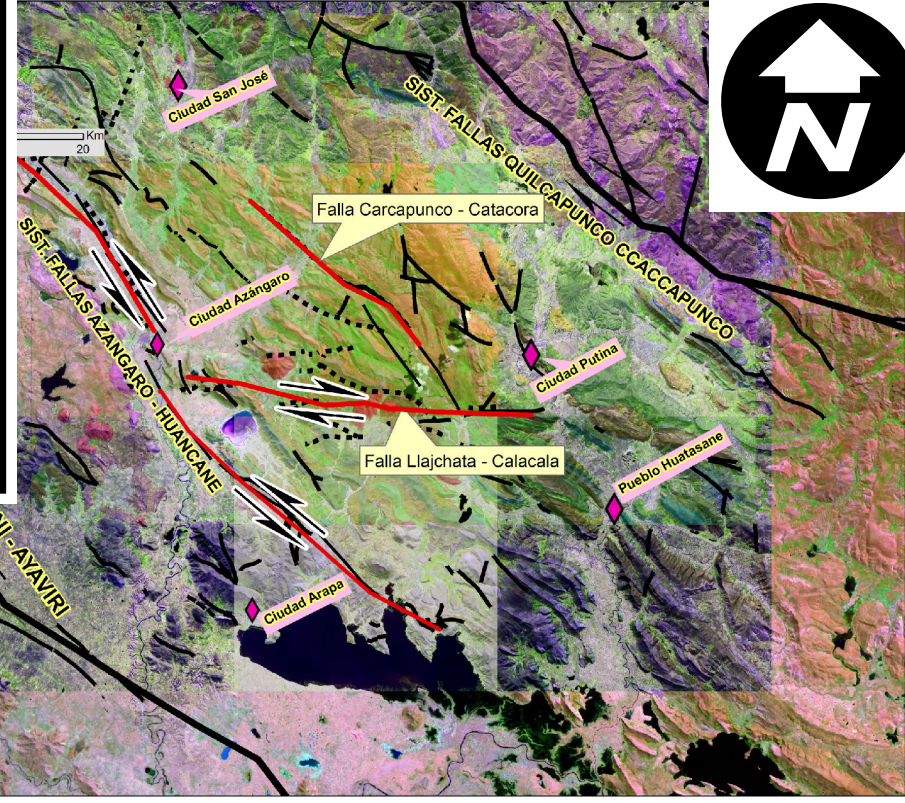

8370000

8370000

8360000

8360000

8350000

8350000

8340000

8340000

LEYENDA

Buzamiento
8

Estruc. geológicas
17
anticlinal
sinclinal
sinclinal tumbado
anticlinal tumbado
Sist. Fallas Locales
Area urbana
red_hidrograf
Sist. Fallas Regionales
lagos

Geología Local

- Intrusivo
- Fm. Ananea
- Fm. Auzangate
- Fm. Ayabacas
- Fm. Azangaro
- Fm. Chagrapí
- Fm. Huancane
- Fm. Muni
- Fm. Muñani
- Fm. Vilquechico
- Gpo. Ambo
- Gpo. Copacabana
- Gpo. Mitu
- Gpo. Tarma
- Grupo Tacaza
- Subvolcanico Calacala
- Subvolcanico San Jose
- Subvolcanico Tontoquere
- Subvolcanico Yajchata
- Otros Cuerpos Igneos
- Dep. Aluviales
- Depositos Morrenicos

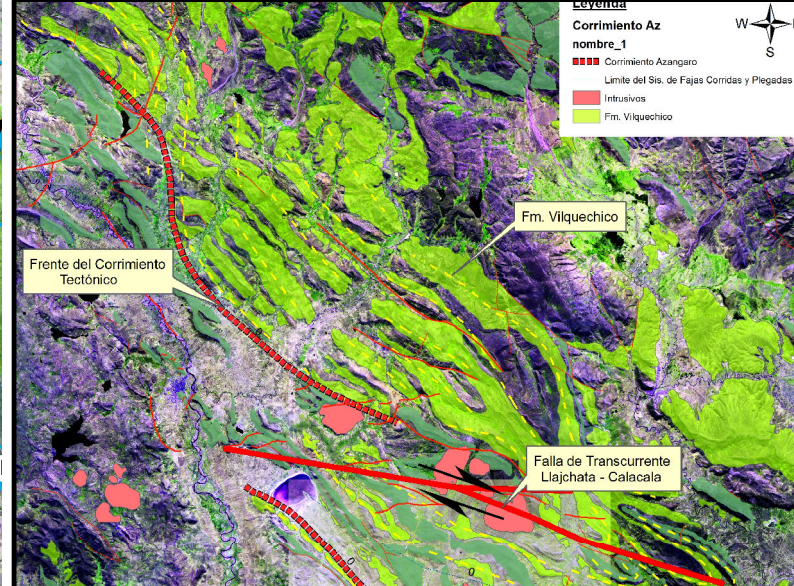
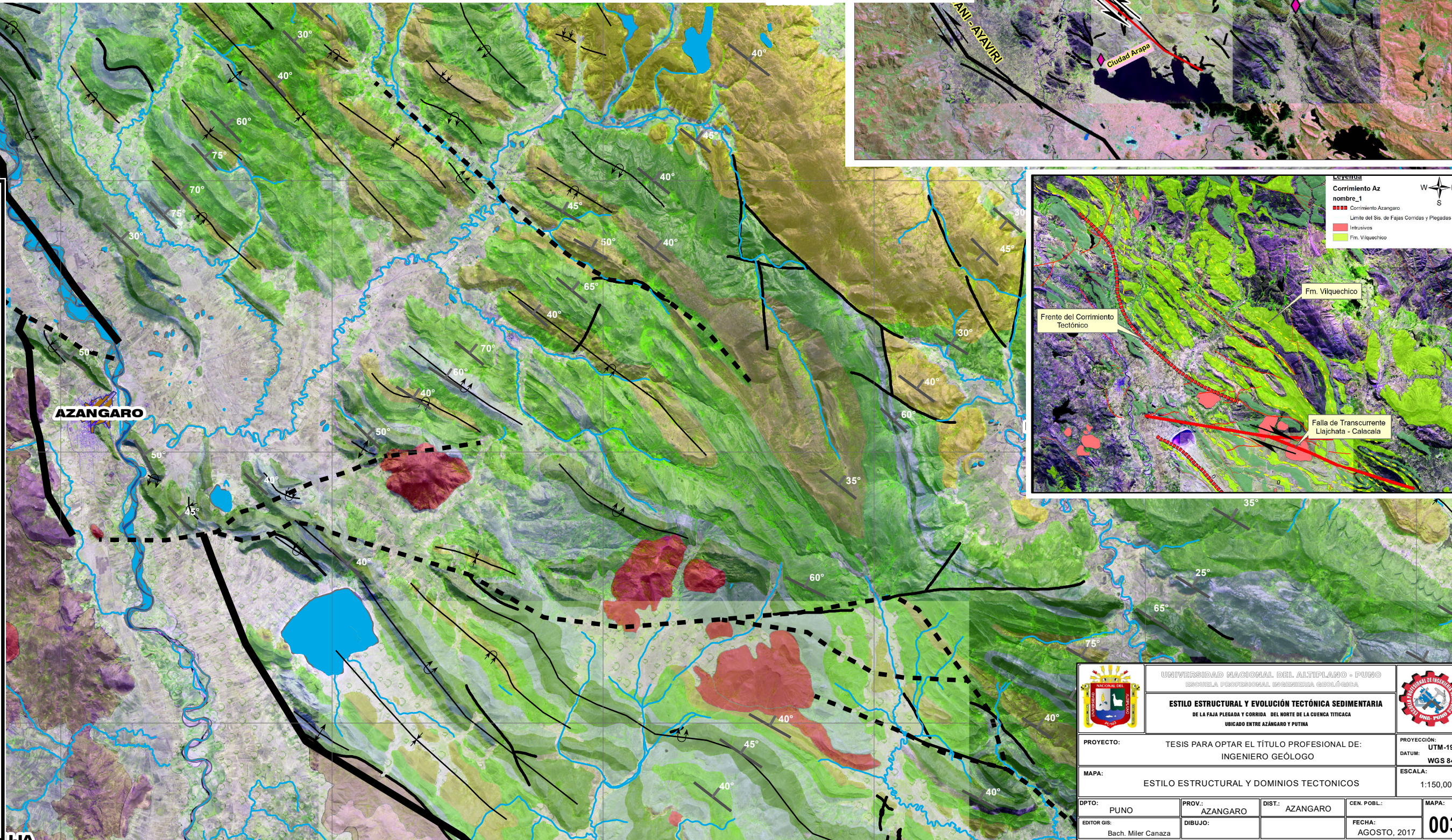

| | | | |
|---|---|------------------------|---------------------|
| | | | |
| UNIVERSIDAD NACIONAL DEL ALTIPLANO - PUNO ESCUELA PROFESIONAL INGENIERIA GEOLOGICA | | | |
| ESTILO ESTRUCTURAL Y EVOLUCIÓN TECTÓNICA SEDIMENTARIA DE LA FAJA PLEGADA Y CORRIDA DEL NORTE DE LA CUENCA TITICACA UBICADO ENTRE AZANGARO Y PUTINA | | | |
| PROYECTO: TESIS PARA OPTAR EL TÍTULO PROFESIONAL DE: INGENIERO GEÓLOGO | PROYECIÓN: UTM-19S DATUM: WGS 84 | | |
| MAPA: ESTILO ESTRUCTURAL Y DOMINIOS TECTONICOS | ESCALA: 1:150,000 | | |
| DPTO: PUNO | PROV.: AZANGARO | DIST.: AZANGARO | CEN. POBL.: |
| EDITOR GIS: Bach. Miler Canaza | DIBUJO: | FECHA: AGOSTO, 2017 | MAPA: 003 |

370000

380000

390000

400000

410000

420000