

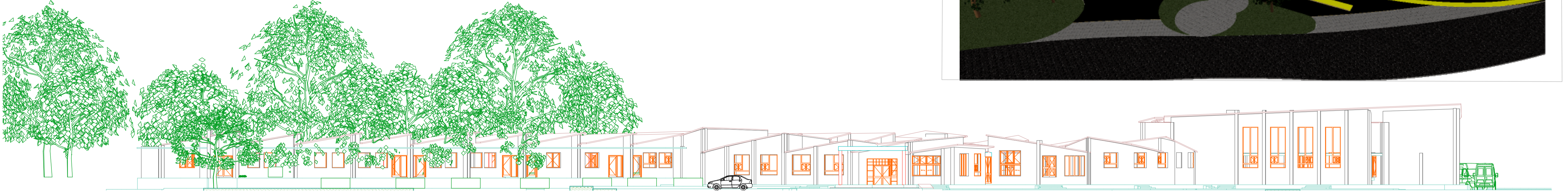

S-02 Sección Construcción 1:200

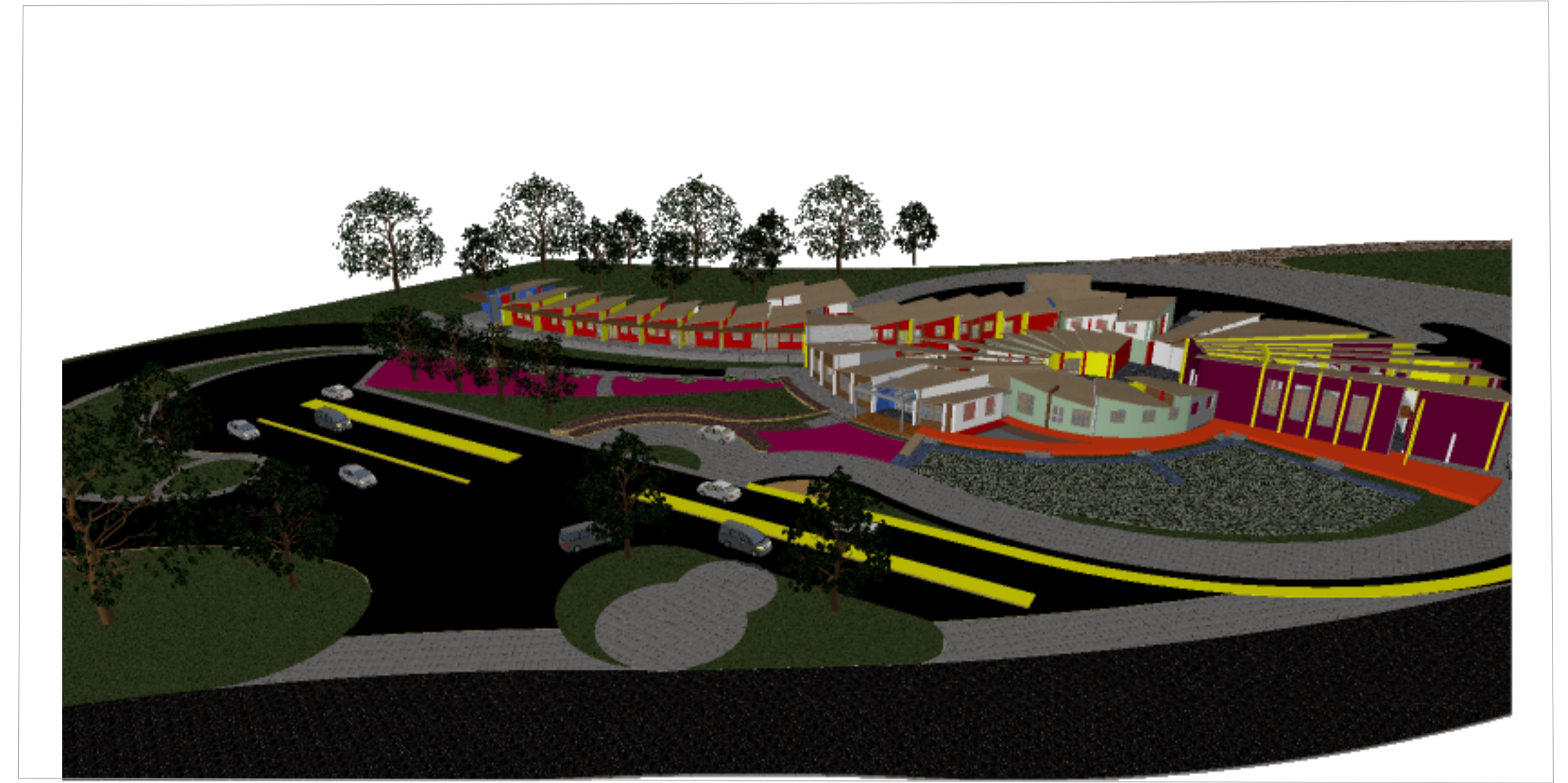

A-01 ELEVACION PRINCIPAL 1:200

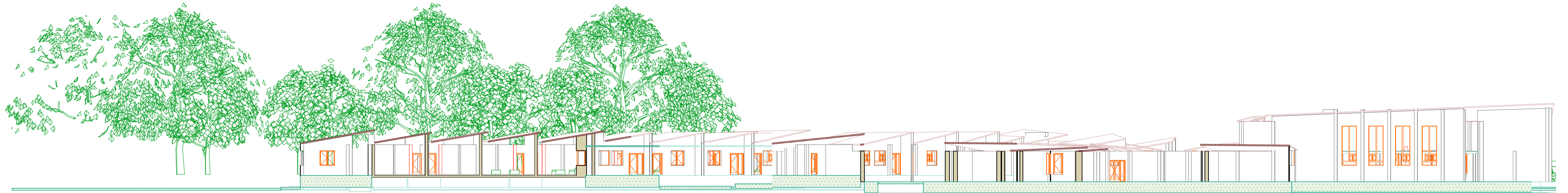

S-05 Sección Construcción 1:200

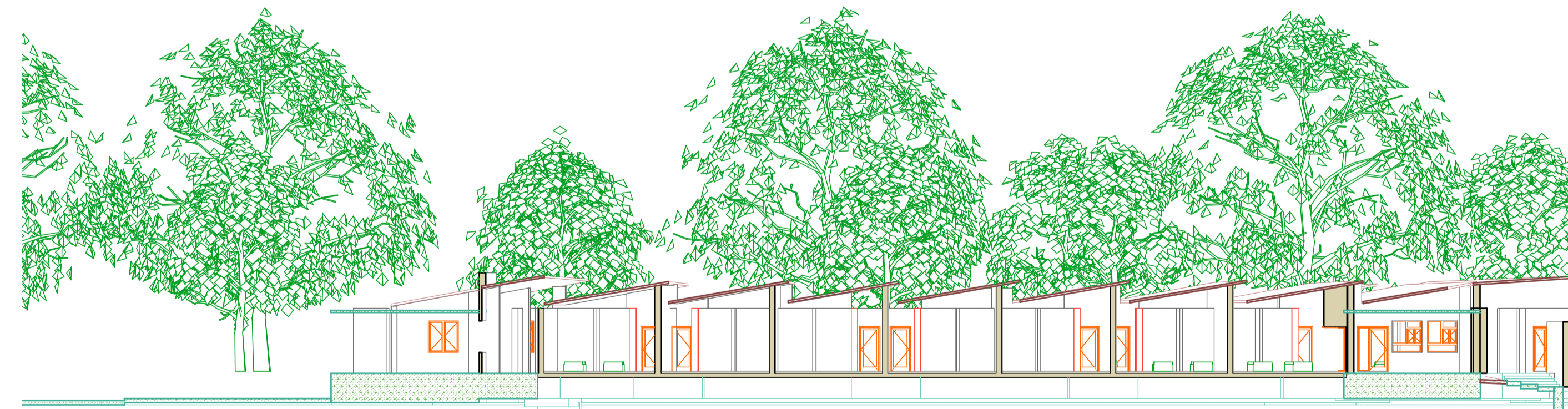

S-03 Sección Construcción 1:200

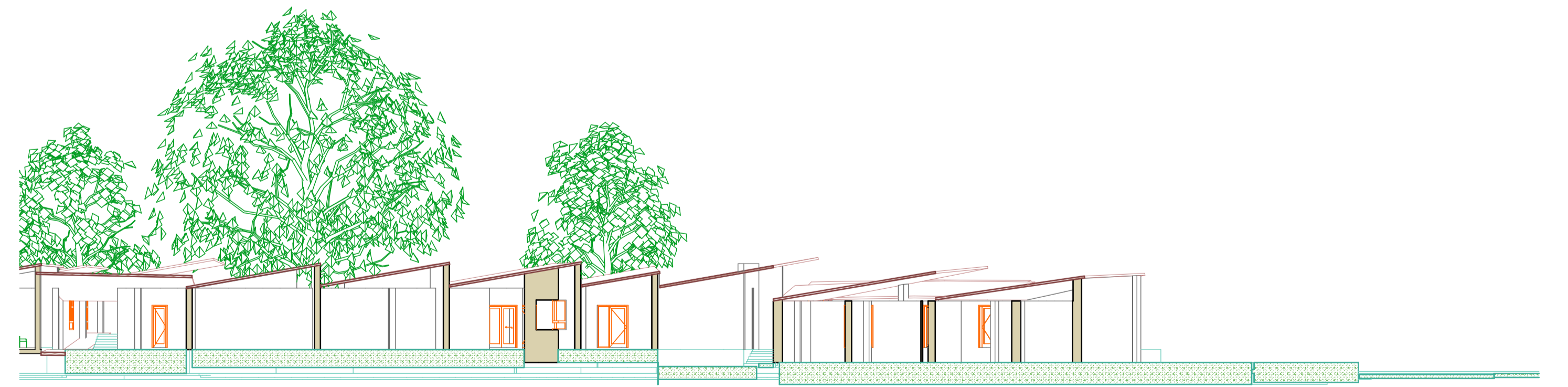

S-04 Sección Construcción 1:200

PROYECTO
**TRATAMIENTO ECO-PAISAJISTICO Y SERVICIOS
 TURISTICOS EN EL MARGEN DEL RIO PARA LA CIUDAD DE AZANGARO**



FACULTAD DE INGENIERIA CIVIL Y ARQUITECTURA			
ESCUELA PROFESIONAL DE ARQUITECTURA Y URBANISMO			
PLANTA:	CORTES Y ELEVACIONES - HOSPEDAJE	TITULO:	PUNO
USUARIO:	BACH. ARO. MIYOSHI C. APAZA QUILCA	PROYECTO:	AZANGARO
	BACH. ARO. ARTURO D. CACSIRE BAUTISTA	ESTADO:	PUNO
		FECHA:	ABRIL - 2018
		LAMINA:	A-5