

**VISTA EN PLANTA**  
ESC: 1/75

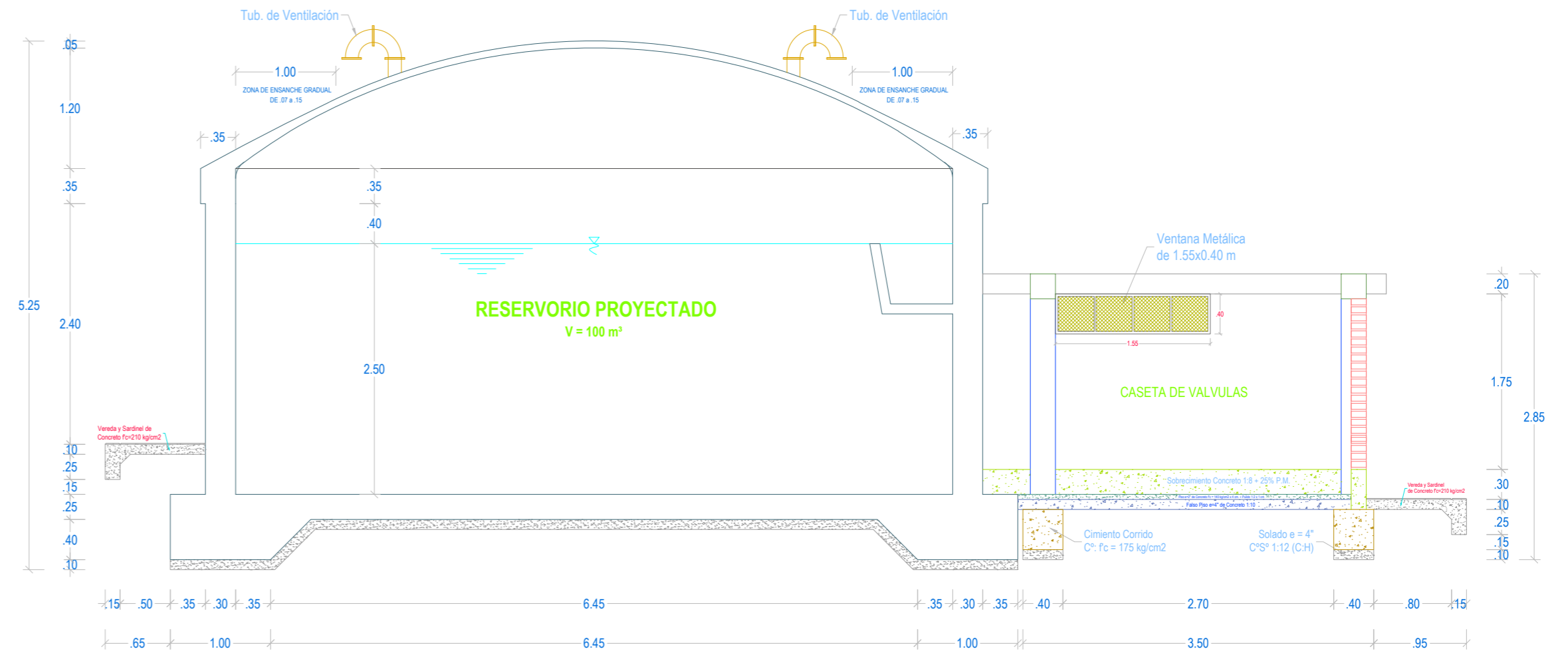

**CORTE A-A**  
ESC: 1/50

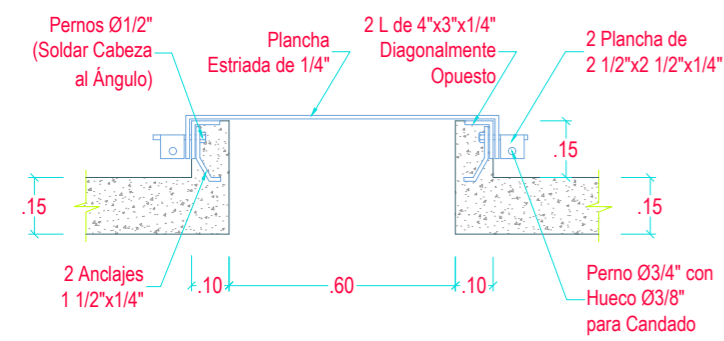

**DETALLE DE TAPA DE RESERVOIRIO**  
ESC: 1/20

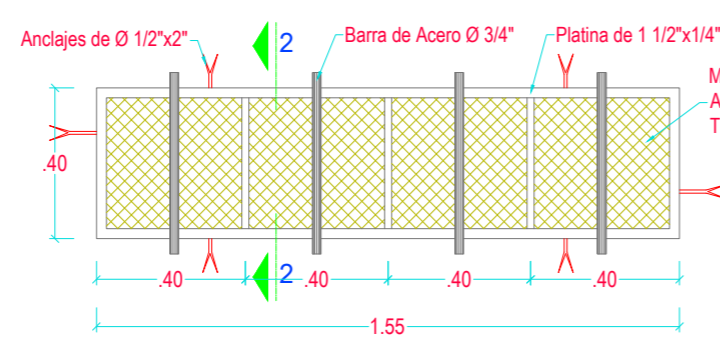

**DETALLE DE VENTANA - CASETA DE VÁLVULA**  
ESC: 1/20

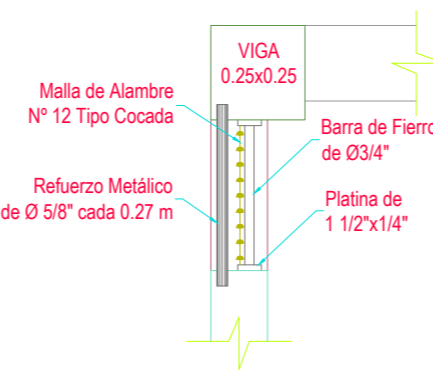

**CORTE 2-2**  
ESC: 1/20

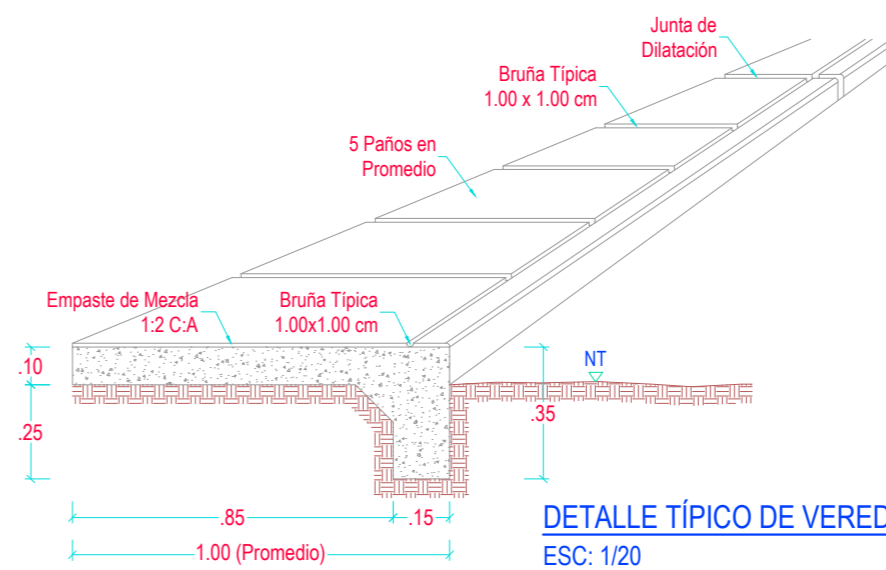

**DETALLE TÍPICO DE VEREDA**  
ESC: 1/20

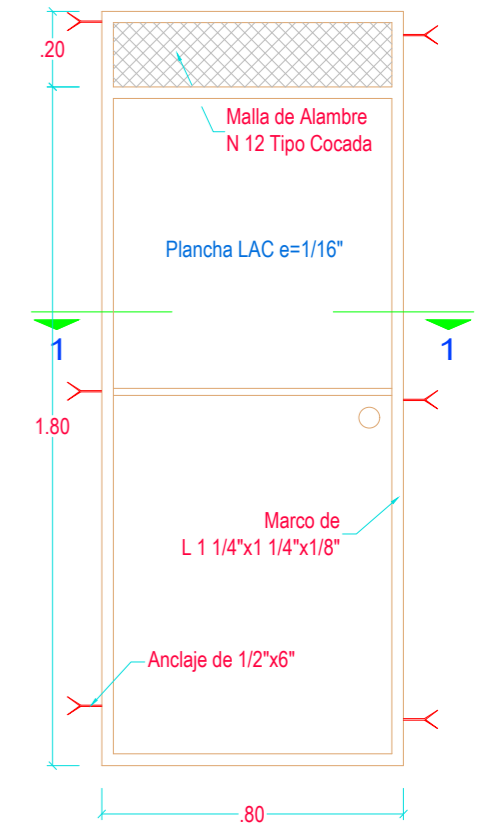

**DETALLE DE PUERTA METÁLICA**  
ESC: 1/20

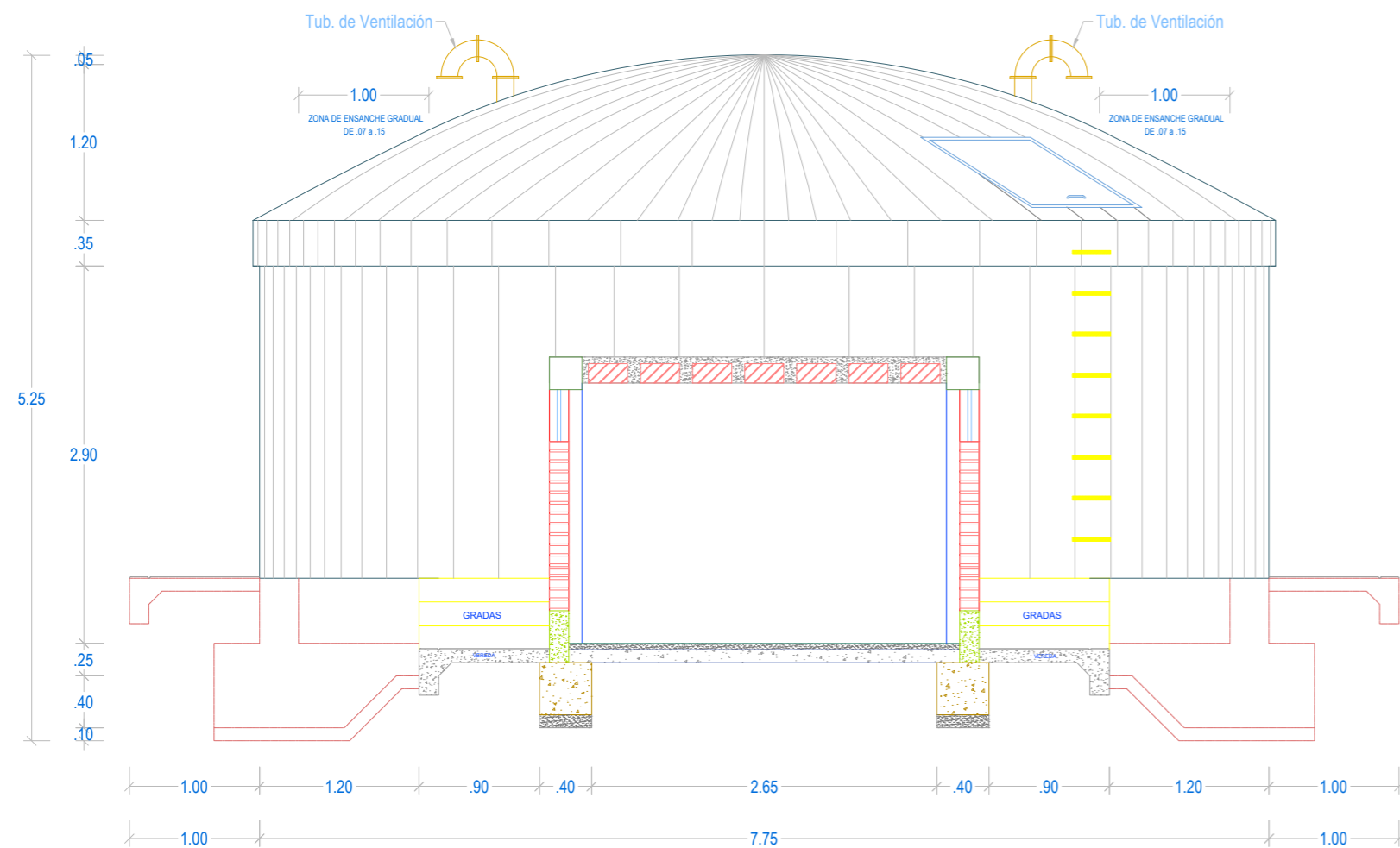

**CORTE B-B**  
ESC: 1/50

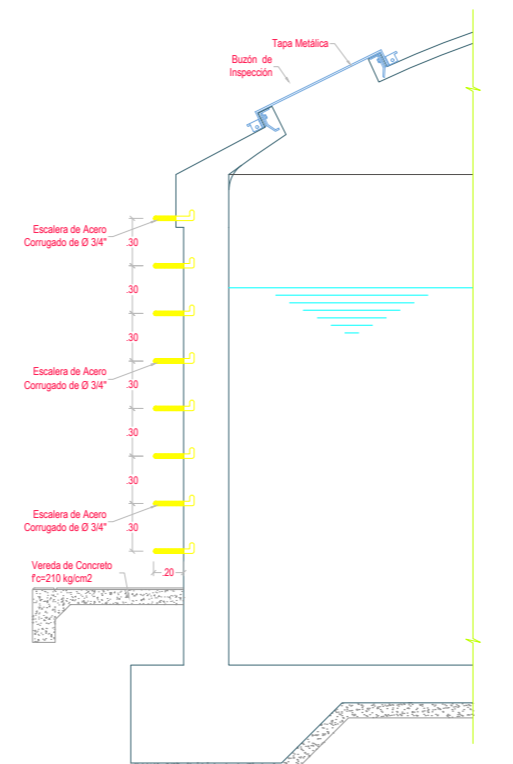

**DETALLE DE ESCALERA TIPO MARINERO**  
ESC: 1/20

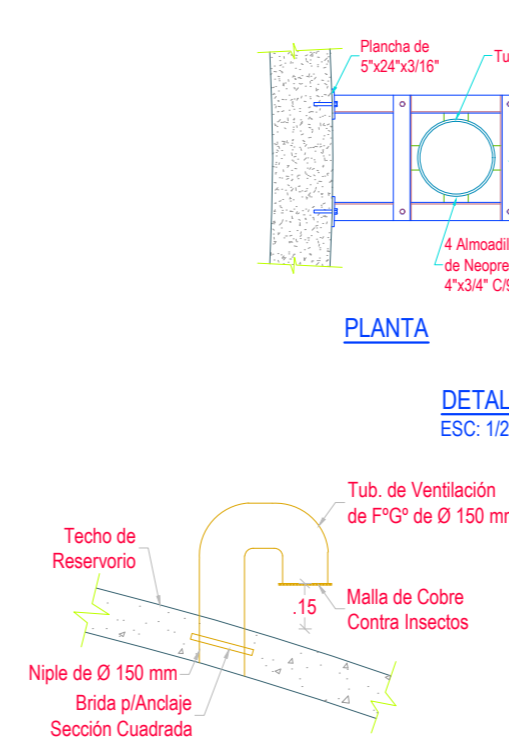

**DETALLE TUBO DE VENTILACIÓN**  
ESC: 1/25

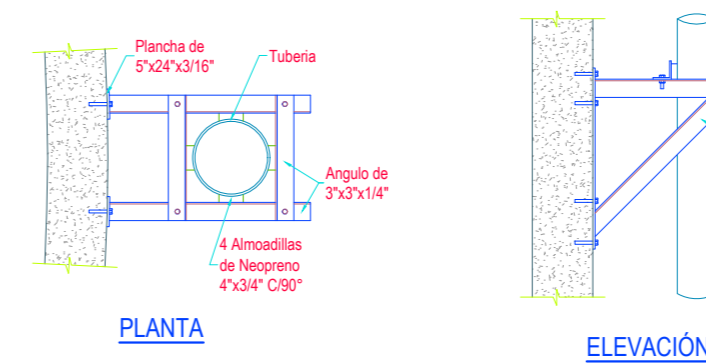

**DETALLE DE ANCLAJE DE TUBERIA**  
ESC: 1/25

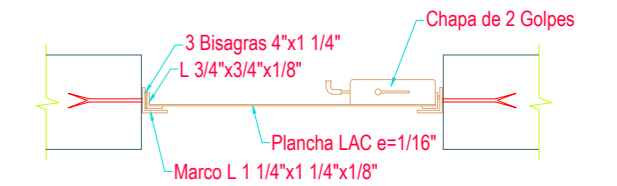

**CORTE 1-1**  
ESC: 1/20



**UNIVERSIDAD NACIONAL DEL ALTIPLANO**  
FACULTAD DE INGENIERÍA AGRÍCOLA  
ESCUELA PROFESIONAL DE INGENIERÍA AGRÍCOLA

TESIS: EVALUACION DE LA CALIDAD DE AGUA PARA EL CONSUMO HUMANO EN LAS LOCALIDADES DE PAYLLAS Y MIRAFLORES DEL DISTRITO DE UMACHIRI - MELGAR - PUNO	DEPARTAMENTO: PUNO PROVINCIA: MELGAR DISTRITO: UMACHIRI LOCALIDAD: PAYLLAS	LAMINA <b>PA-2</b>
PLANO: <b>DETALLES DE ARQUITECTURA</b>	ASESOR: Dr. EDILBERTO VELARDE COAQUIRA	
TESISISTA: Bach. WILSON IBÁÑEZ CALDERÓN	REVISADO: Dr. EDILBERTO VELARDE COAQUIRA	APROBADO: JURADO EVALUADOR
DISEÑO CAD: W.I.C.	FECHA: JULIO - 2018	ESCALA: INDICADA