

DISTRIBUCION ESC: 1/50

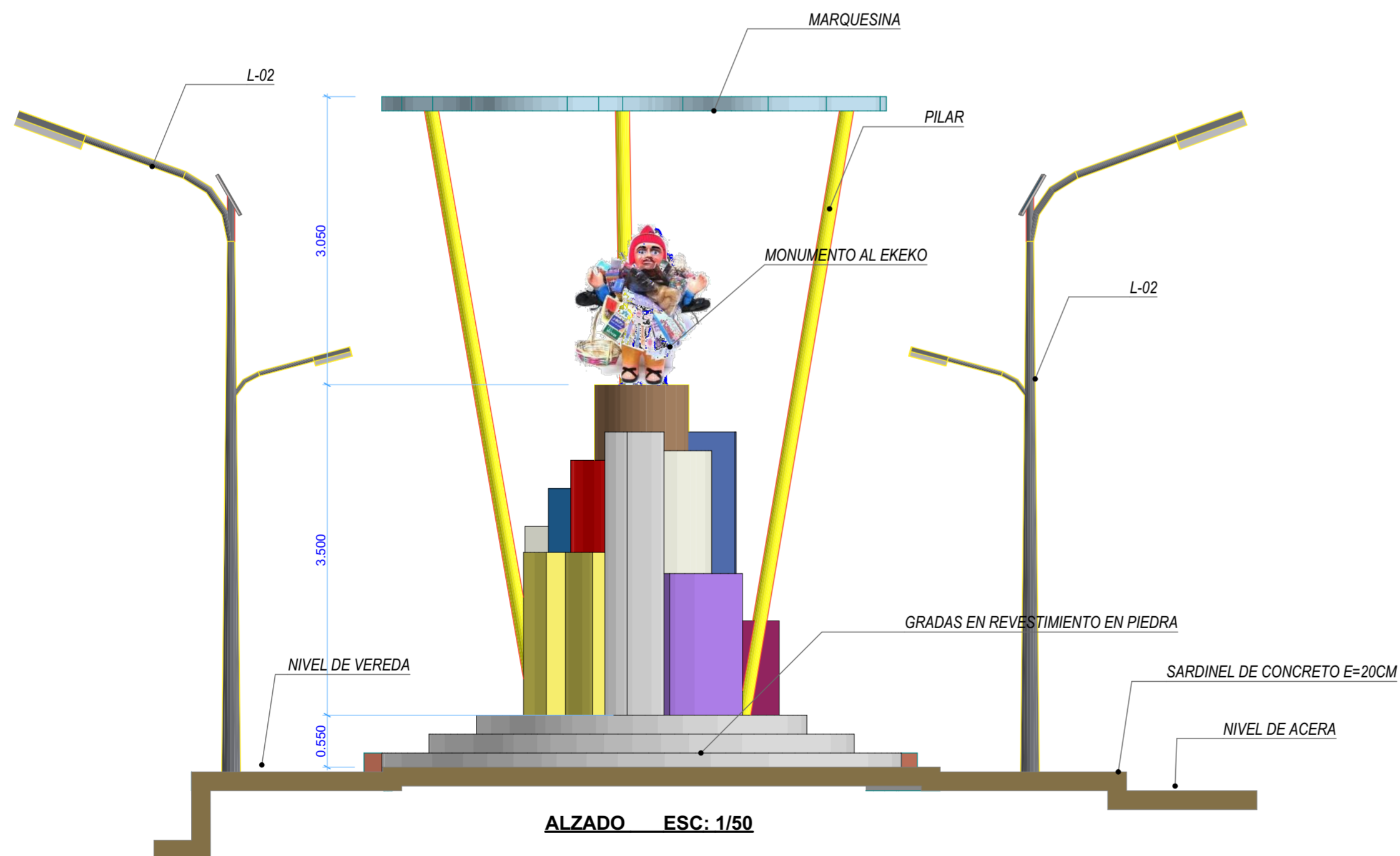

ALZADO ESC: 1/50

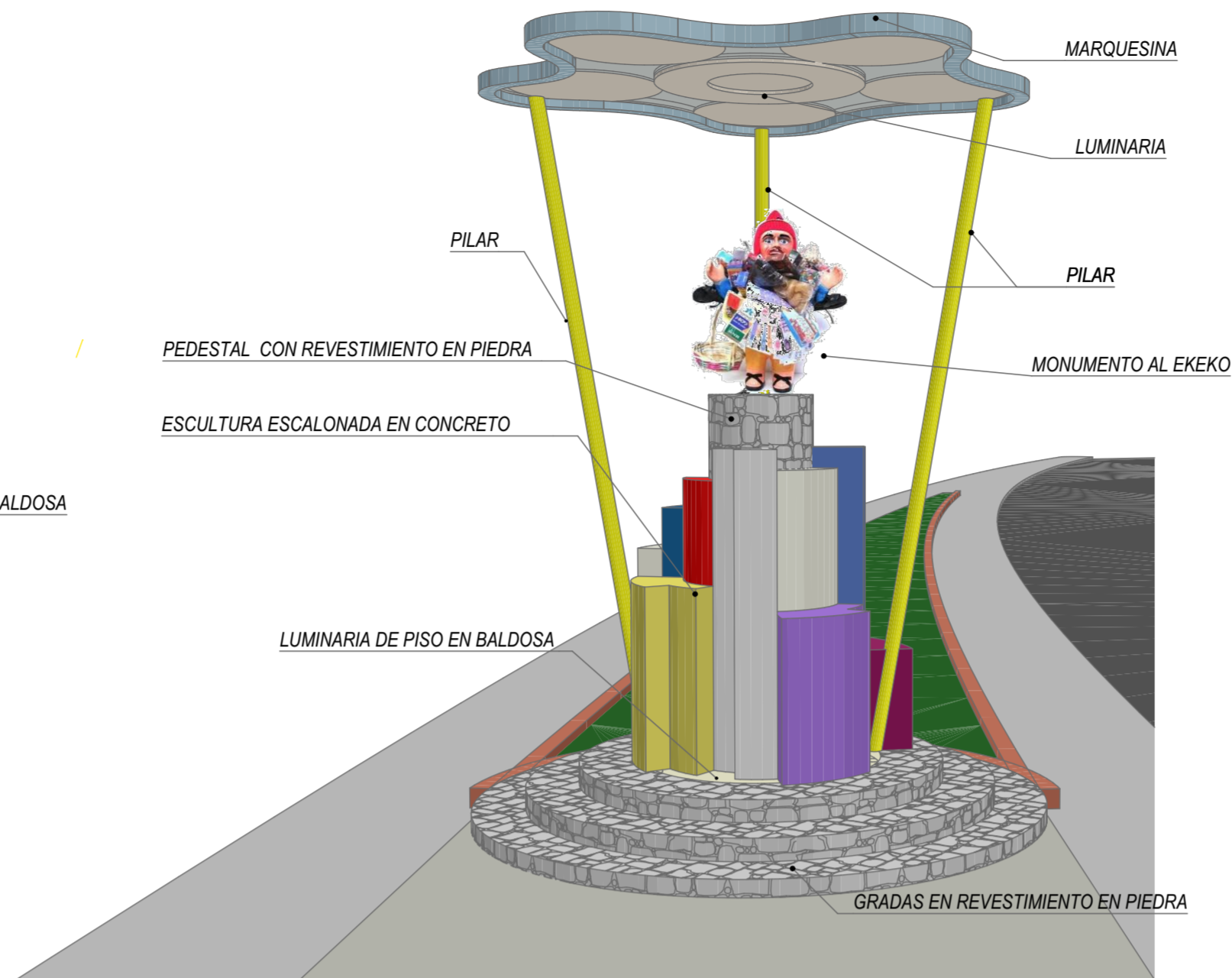
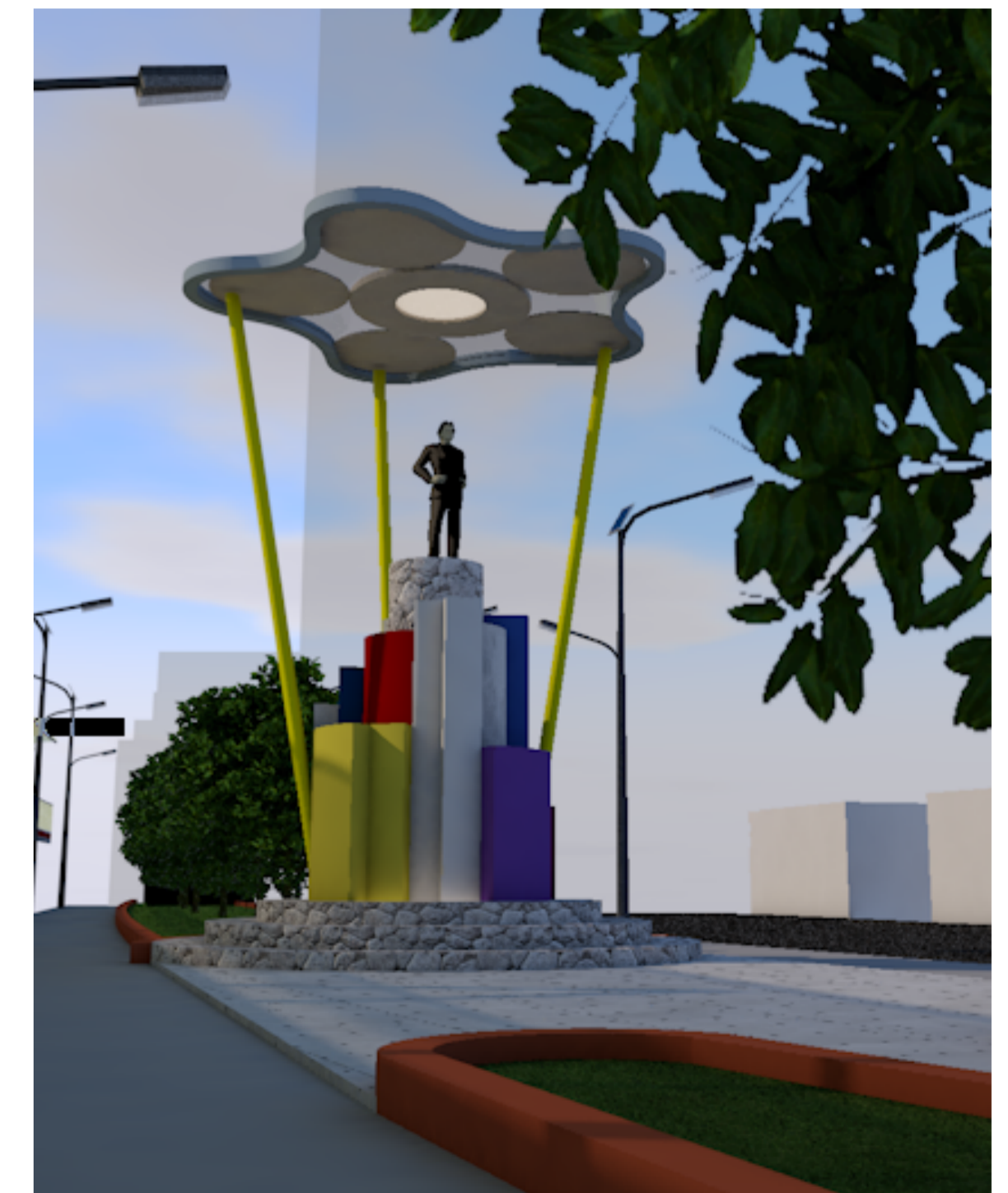

UNIVERSIDAD NACIONAL DE ALTIPLANO PUNO
 FACULTAD DE INGENIERIA CIVIL Y ARQUITECTURA
 ESCUELA PROFESIONAL DE ARQUITECTURA Y URBANISMO

PROYECTO:
 "REHABILITACION DEL ESPACIO PUBLICO CON MOBILIARIO ECO URBANO EN LA CIUDAD DE PUNO"

DISEÑO:
 BACH. ARQ. KAREN MANUELA PALAO VILLASANTE

UBICACION:
 REGION: PUNO
 PROVINCIA: PUNO
 DISTRITO: PUNO

LUGAR:
 BARRIO BELLAVISTA
 BARRIO SAN JOSE

ESPECIALIDAD:
 ARQUITECTURA

PLANO: DET 1 - EKEKO

TRAMO: TRAMO C

ZONA: 2

CATEGORIA: MOBILIARIO URBANO

ESCALA: INDICADA

FECHA: OCTUBRE, 2018

LAMINA:
D-01

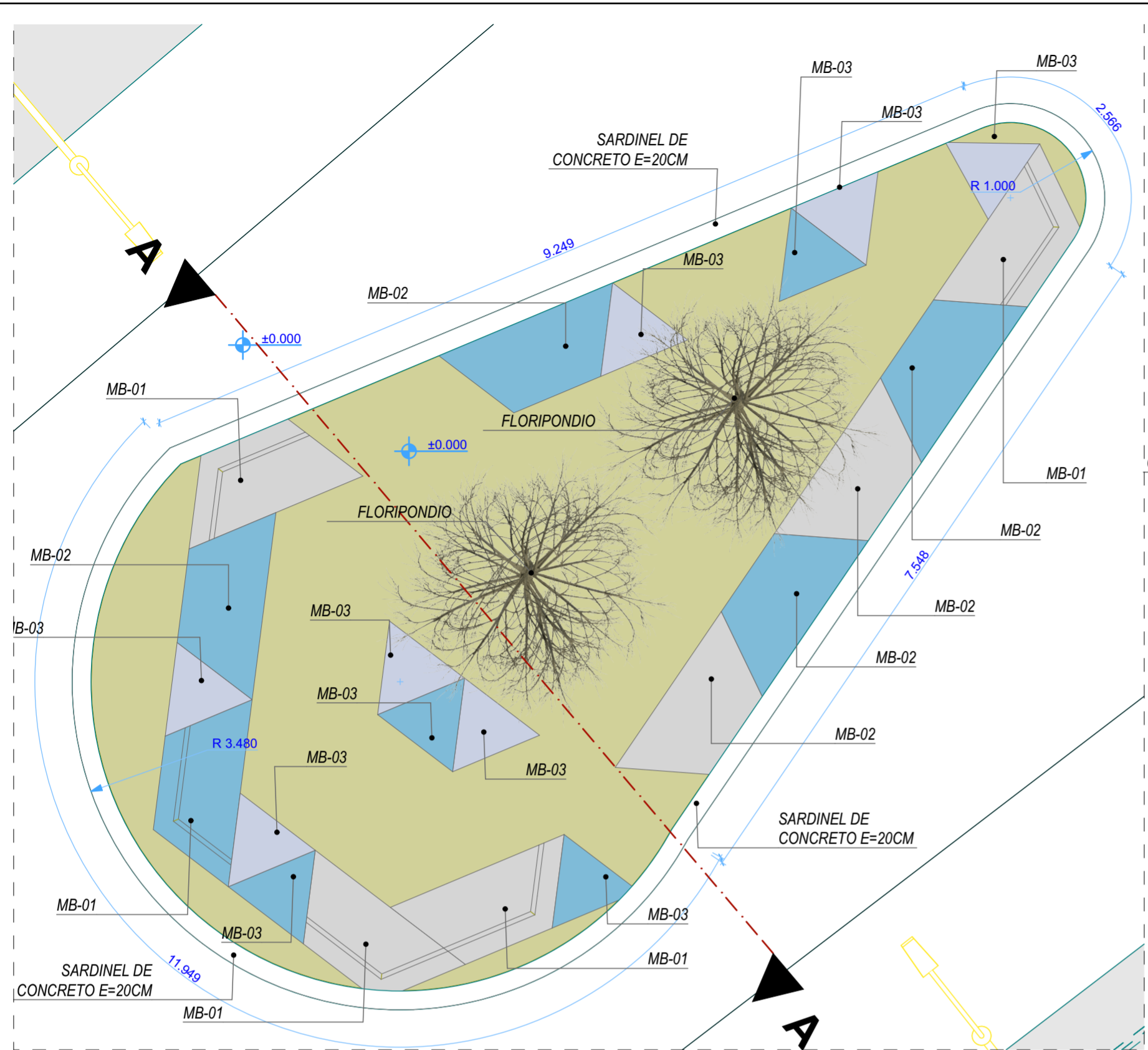

DISTRIBUCION ESC: 1/50

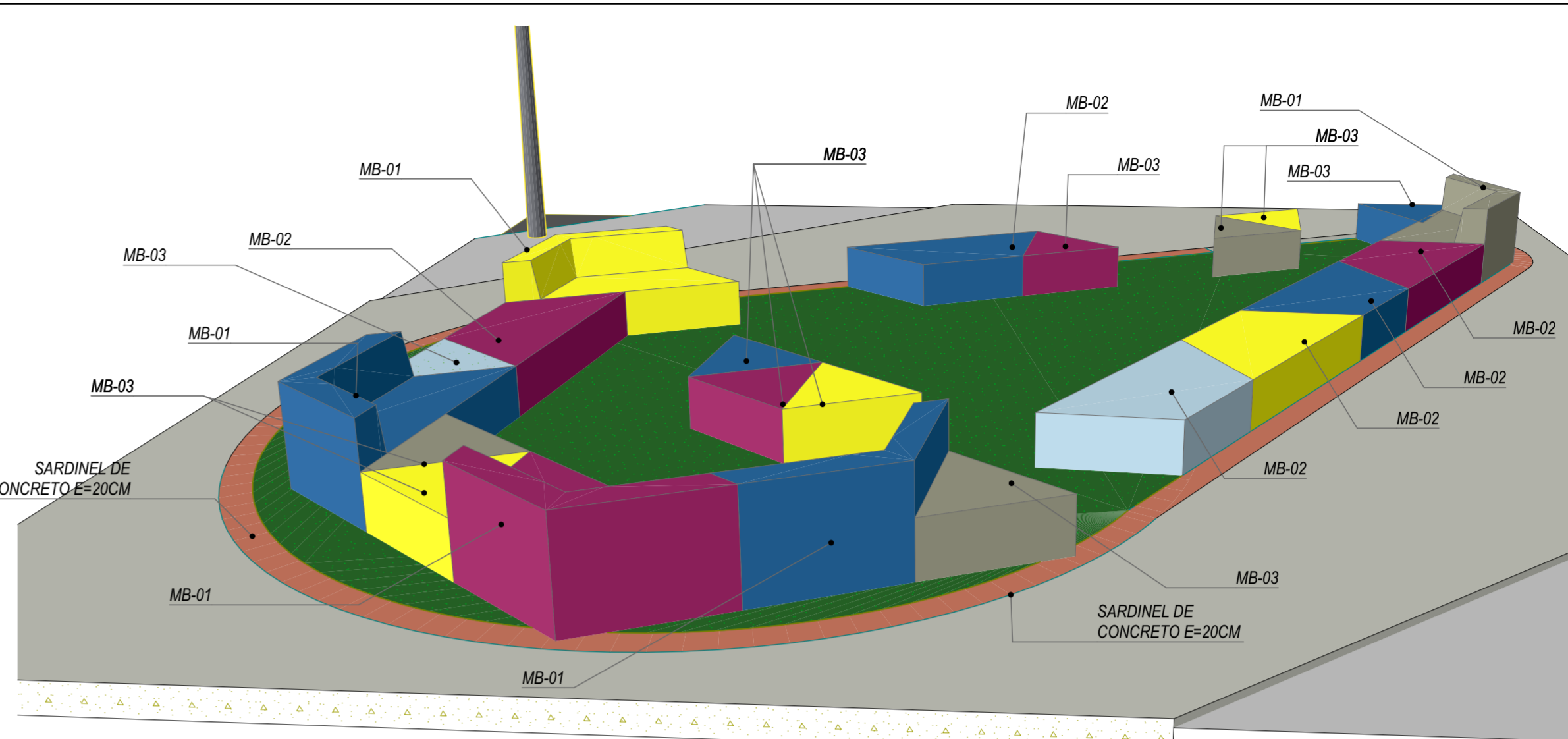

ISOMETRIA

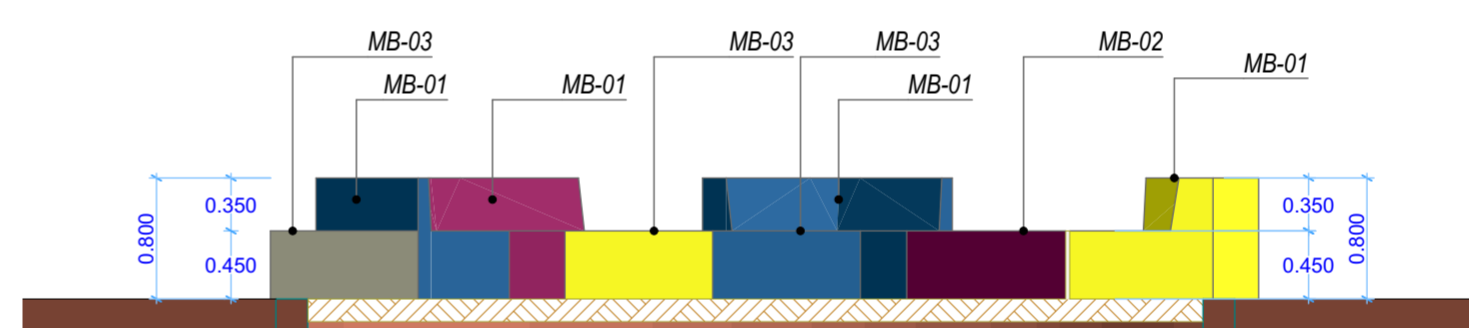

SECCION A ESC: 1/50

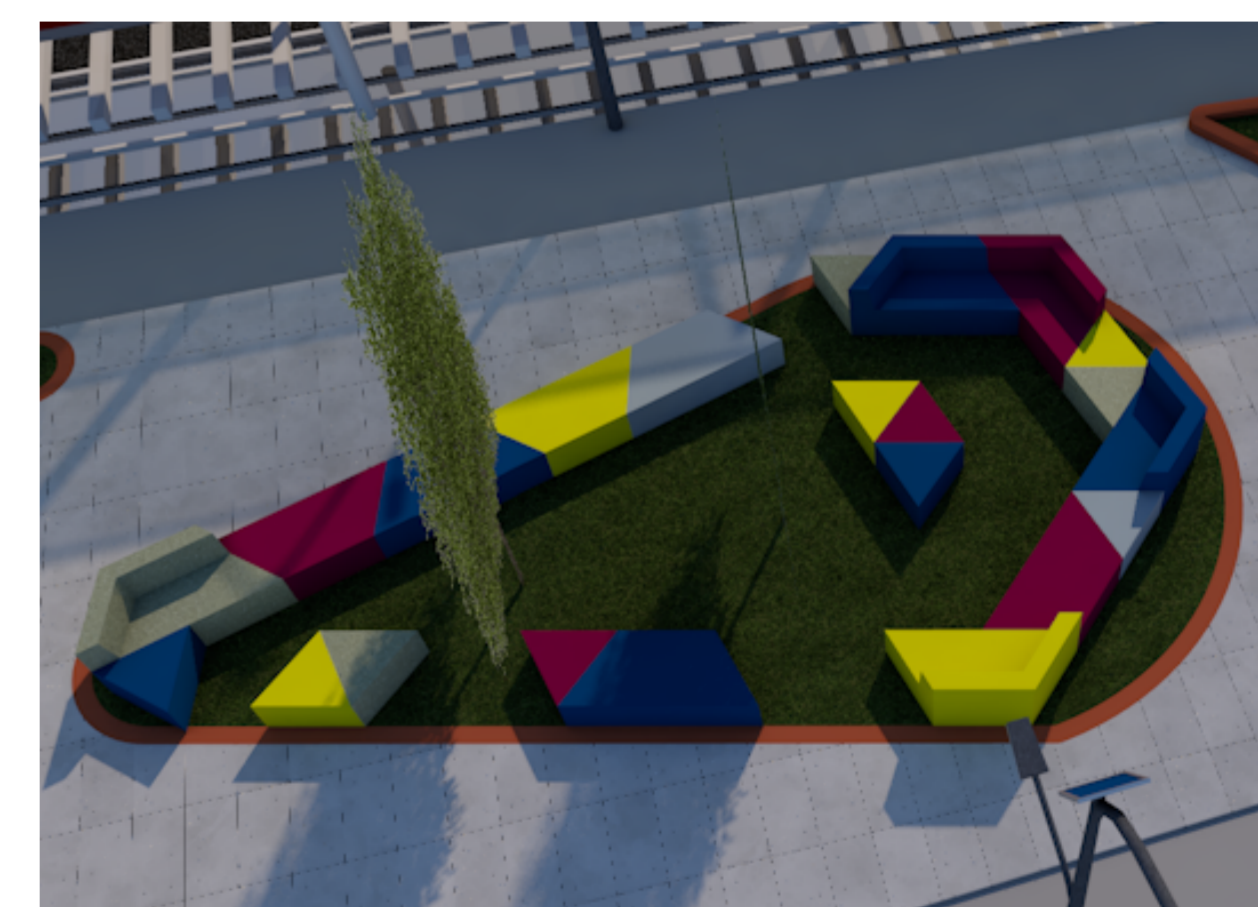

UNIVERSIDAD NACIONAL DE ALTIPLANO PUNO
 FACULTAD DE INGENIERIA CIVIL Y ARQUITECTURA
 ESCUELA PROFESIONAL DE ARQUITECTURA Y URBANISMO

PROYECTO:
 "REHABILITACION DEL ESPACIO PUBLICO CON MOBILIARIO ECO URBANO EN LA CIUDAD DE PUNO"

DISEÑO:
 BACH. ARQ. KAREN MANUELA PALAO VILLASANTE

UBICACION:
 REGION: PUNO
 PROVINCIA: PUNO
 DISTRITO: PUNO

LUGAR:
 BARRIO BELLAVISTA
 BARRIO SAN JOSE

ESPECIALIDAD:
 ARQUITECTURA

PLANO: DET 2 - PABELLON 1

TRAMO: TRAMO C

ZONA: 2

CATEGORIA: MOBILIARIO URBANO

ESCALA: INDICADA

FECHA: OCTUBRE, 2018

LAMINA: **D-02**

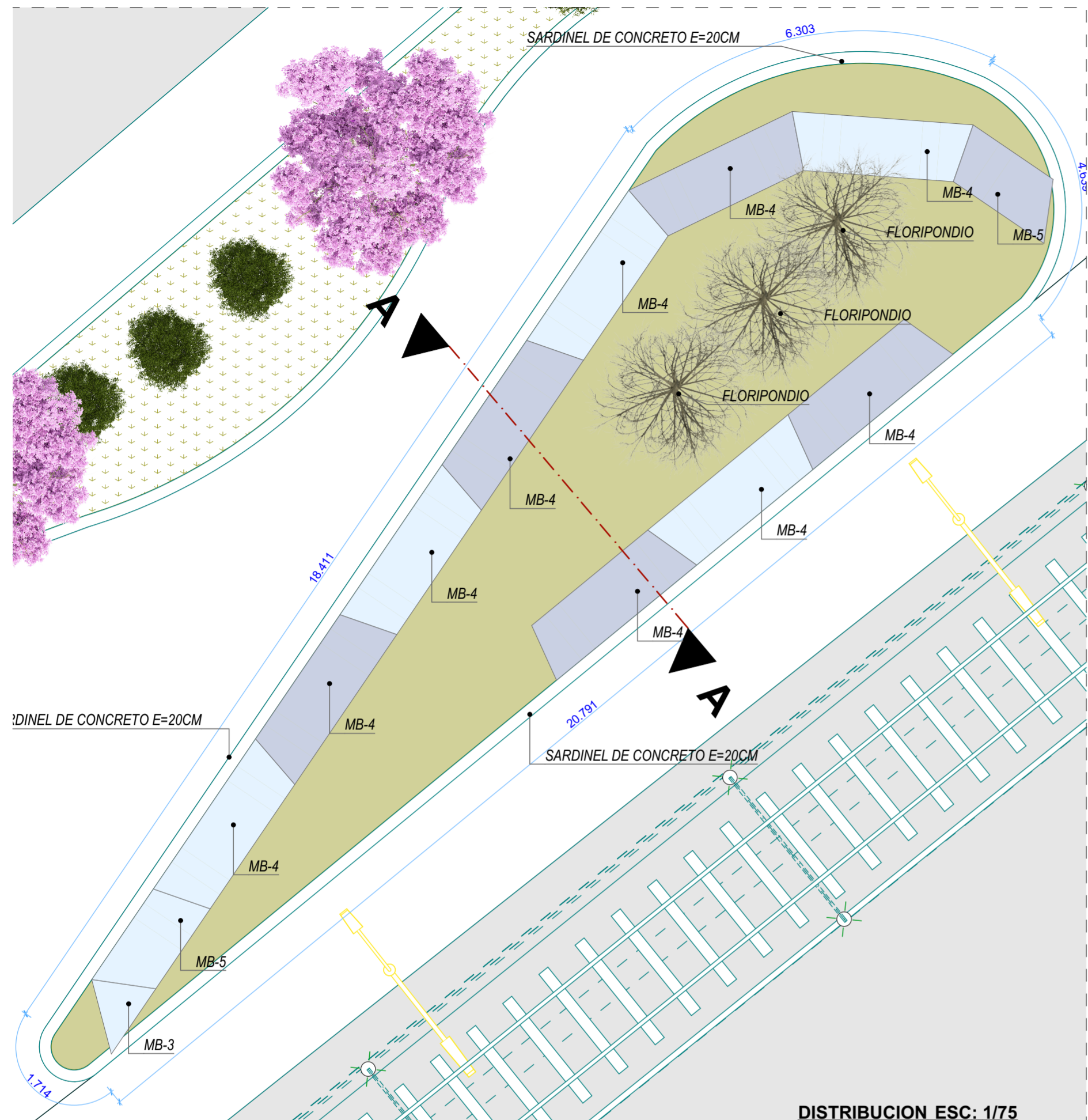

DISTRIBUCION ESC: 1/75

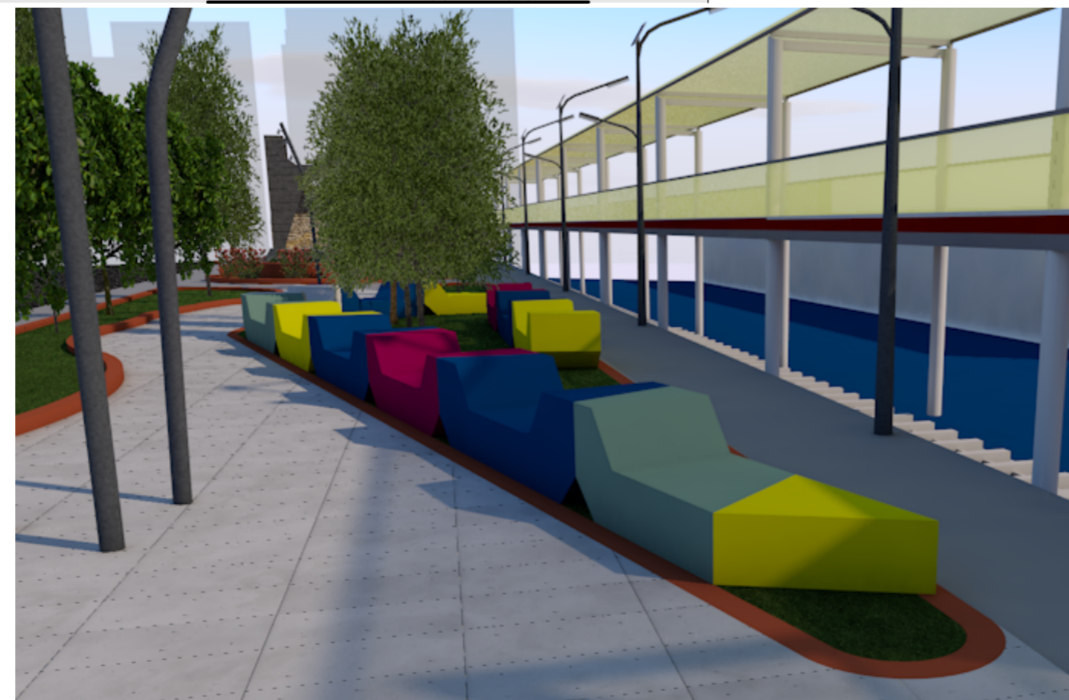
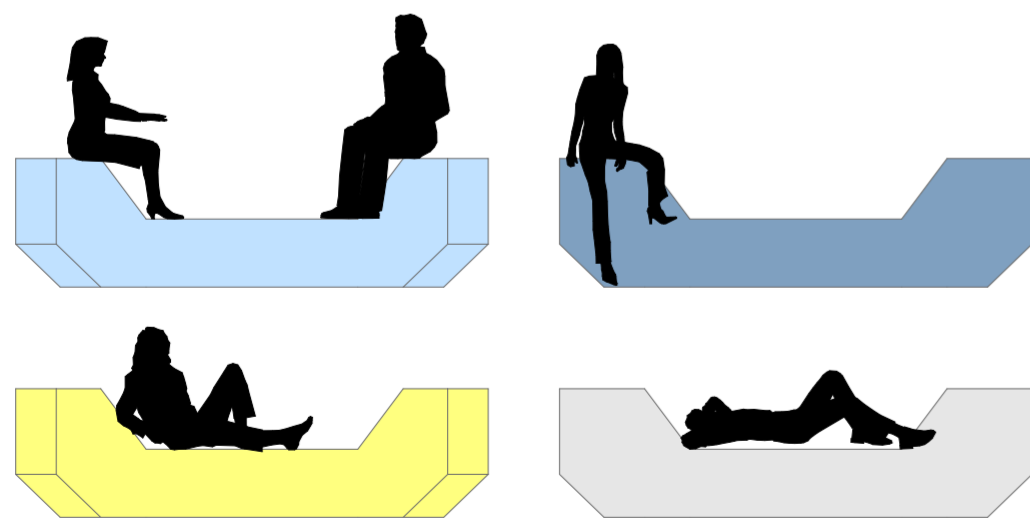
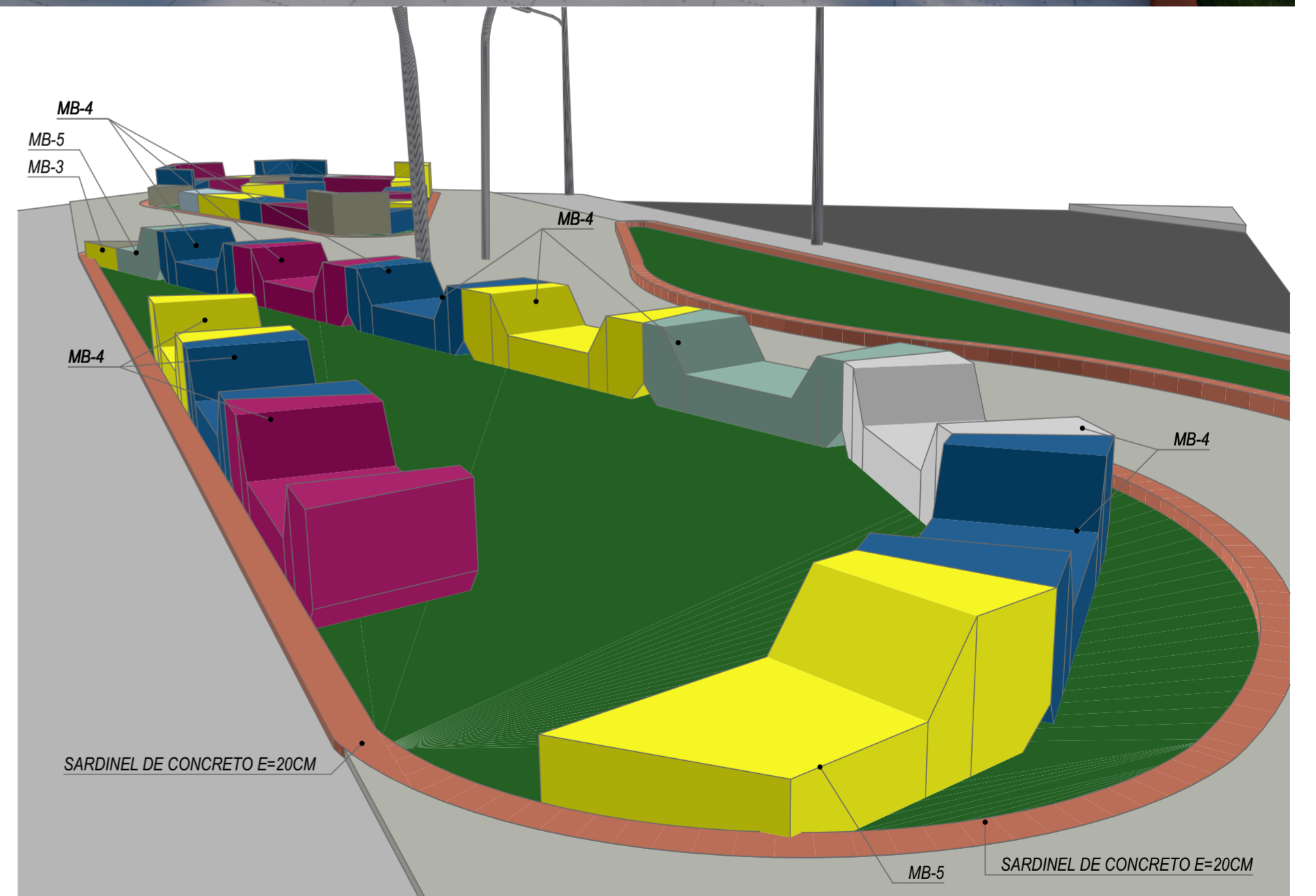
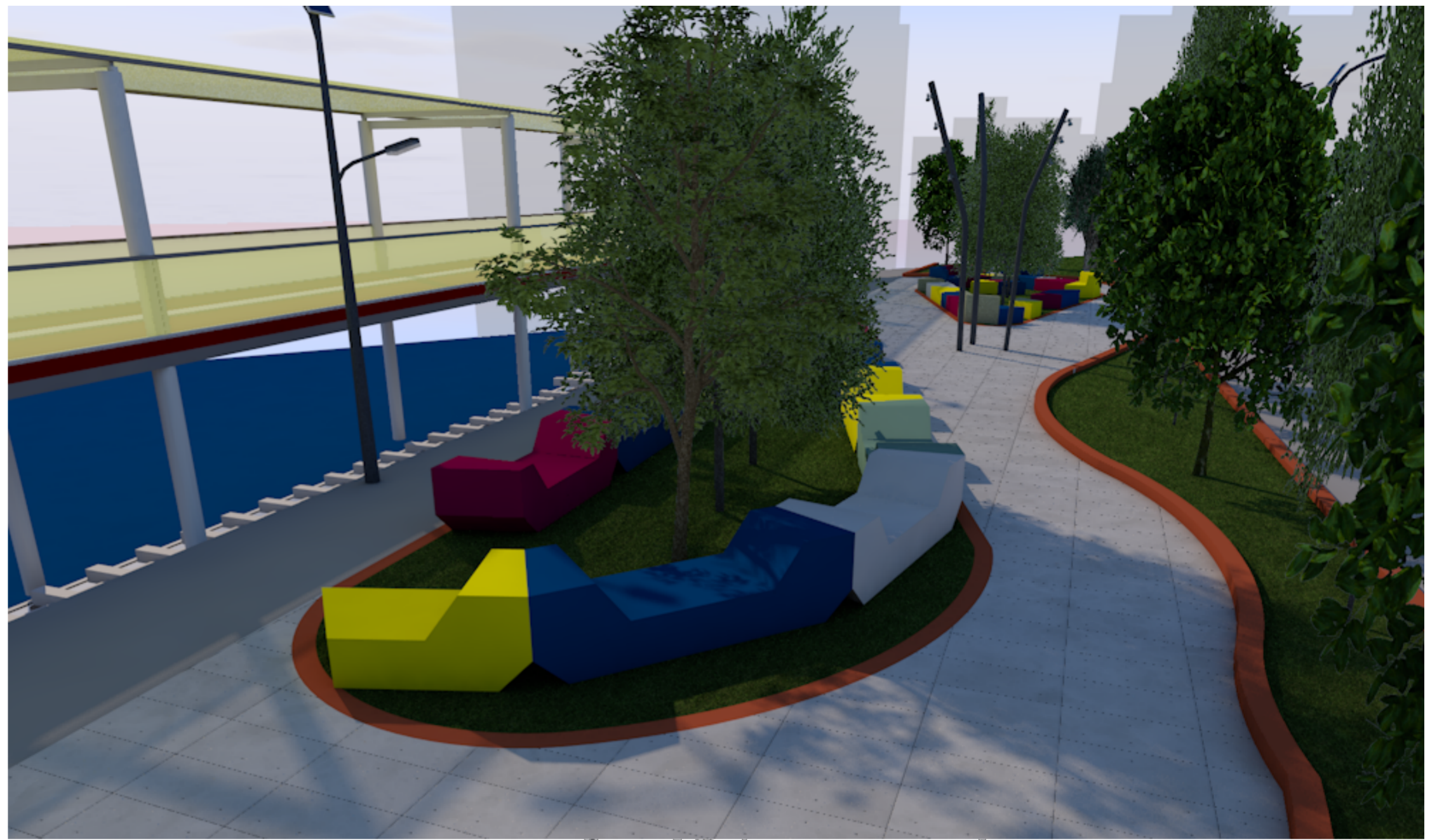



UNIVERSIDAD NACIONAL DE ALTIPLANO PUNO
 FACULTAD DE INGENIERIA CIVIL Y ARQUITECTURA
 ESCUELA PROFESIONAL DE ARQUITECTURA Y URBANISMO

PROYECTO:
 "REHABILITACION DEL ESPACIO PUBLICO CON MOBILIARIO ECO URBANO EN LA CIUDAD DE PUNO"

DISEÑO:
 BACH. ARQ. KAREN MANUELA PALAO VILLASANTE
UBICACION:
 REGION: PUNO
 PROVINCIA: PUNO
 DISTRITO: PUNO
LUGAR:
 BARRIO BELLAVISTA
 BARRIO SAN JOSE

ESPECIALIDAD:
 ARQUITECTURA
PLANO:
 DET 3 - PABELLON 2
ZONA:
 2
TRAMO:
 TRAMO C
CATEGORIA:
 MOBILIARIO URBANO

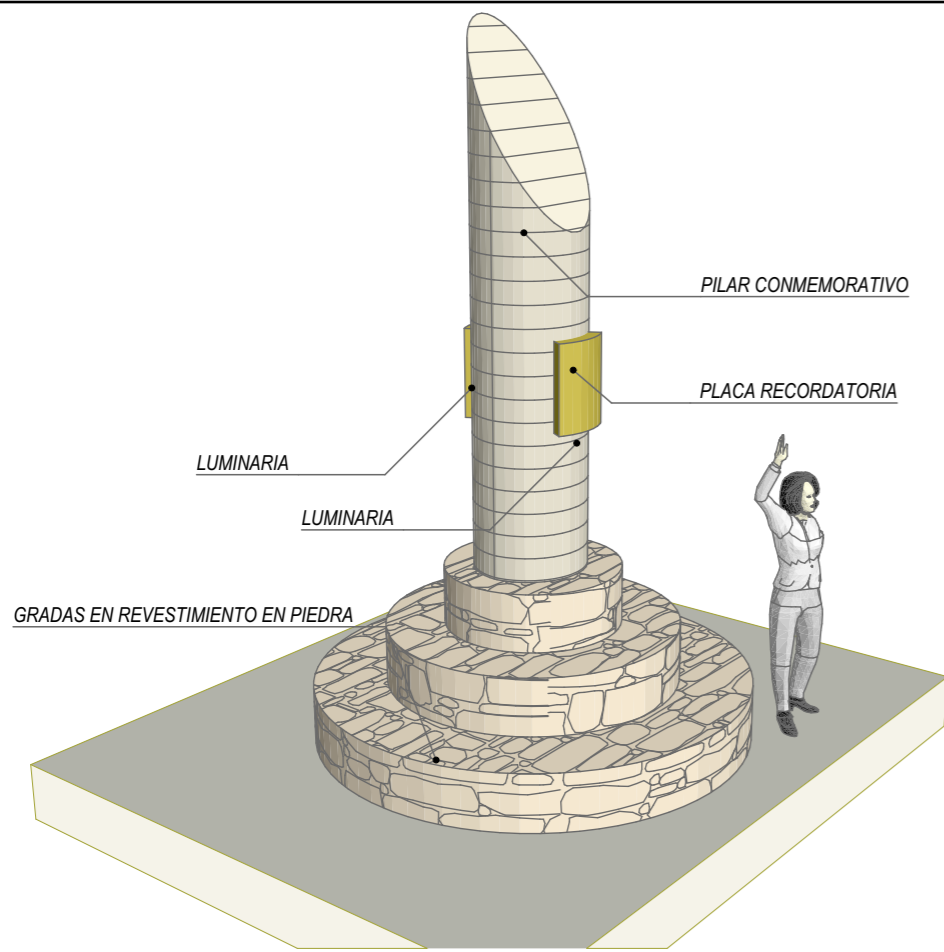
ESCALA:
 INDICADA
FECHA:
 OCTUBRE, 2018
LAMINA:
D-03



ISOMETRIA ESC: 1/50

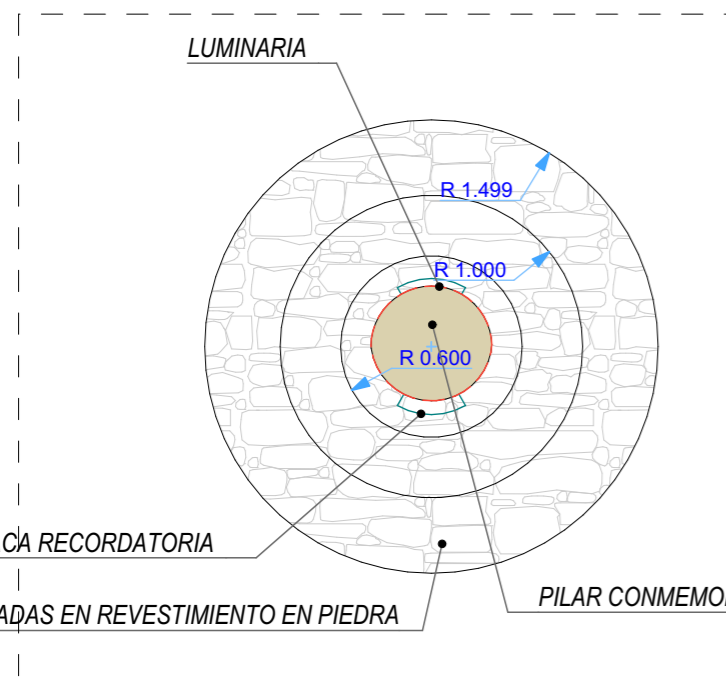

DISTRIBUCION ESC: 1/50

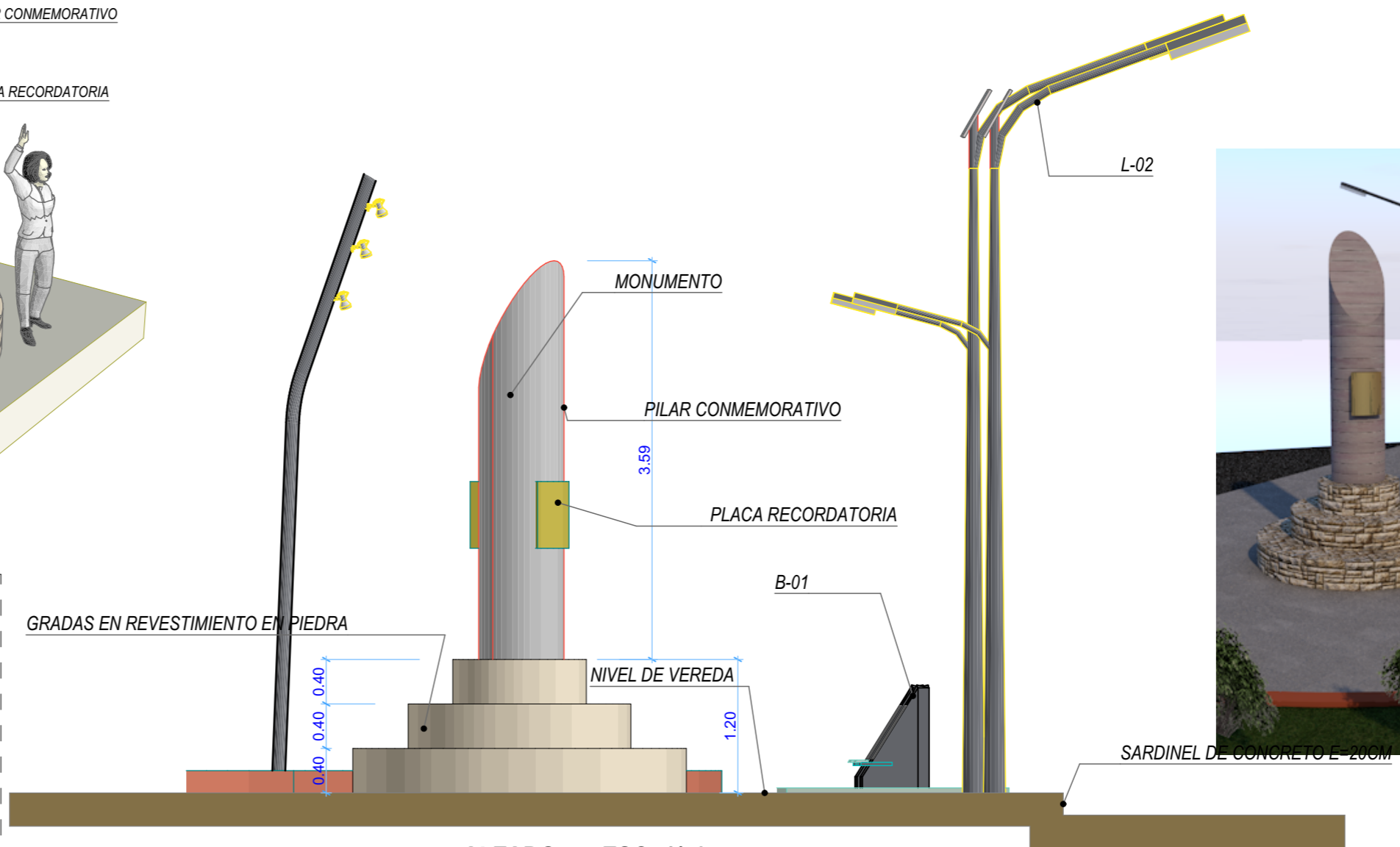

ALZADO ESC: 1/50



| | | |
|---------------------------------------------------------------------------------------------------------|------------------------------------------------------------------------|-------------------------------------------------------|
| PROYECTO: "REHABILITACION DEL ESPACIO PUBLICO CON MOBILIARIO ECO URBANO EN LA CIUDAD DE PUNO" | DISEÑO: BACH. ARQ. KAREN MANUELA PALAO VILLASANTE | |
| | UBICACION: REGION: PUNO PROVINCIA: PUNO DISTRITO: PUNO | LUGAR: BARRIO BELLAVISTA BARRIO SAN JOSE |

| | | | |
|--------------------------------------------------|----------------------------------------|--------------------------------|---------------------------------|
| ESPECIALIDAD: ARQUITECTURA | | ESCALA: INDICADA | LAMINA: <h1>D-05</h1> |
| PLANO: DET 5 - MONUMENTO CONMEMORATIVO | ZONA: 2 | FECHA: OCTUBRE, 2018 | |
| TRAMO: TRAMO D | CATEGORIA: MOBILIARIO URBANO | | |



UNIVERSIDAD NACIONAL DE ALTIPLANO PUNO

FACULTAD DE INGENIERIA CIVIL Y ARQUITECTURA
 ESCUELA PROFESIONAL DE ARQUITECTURA Y URBANISMO

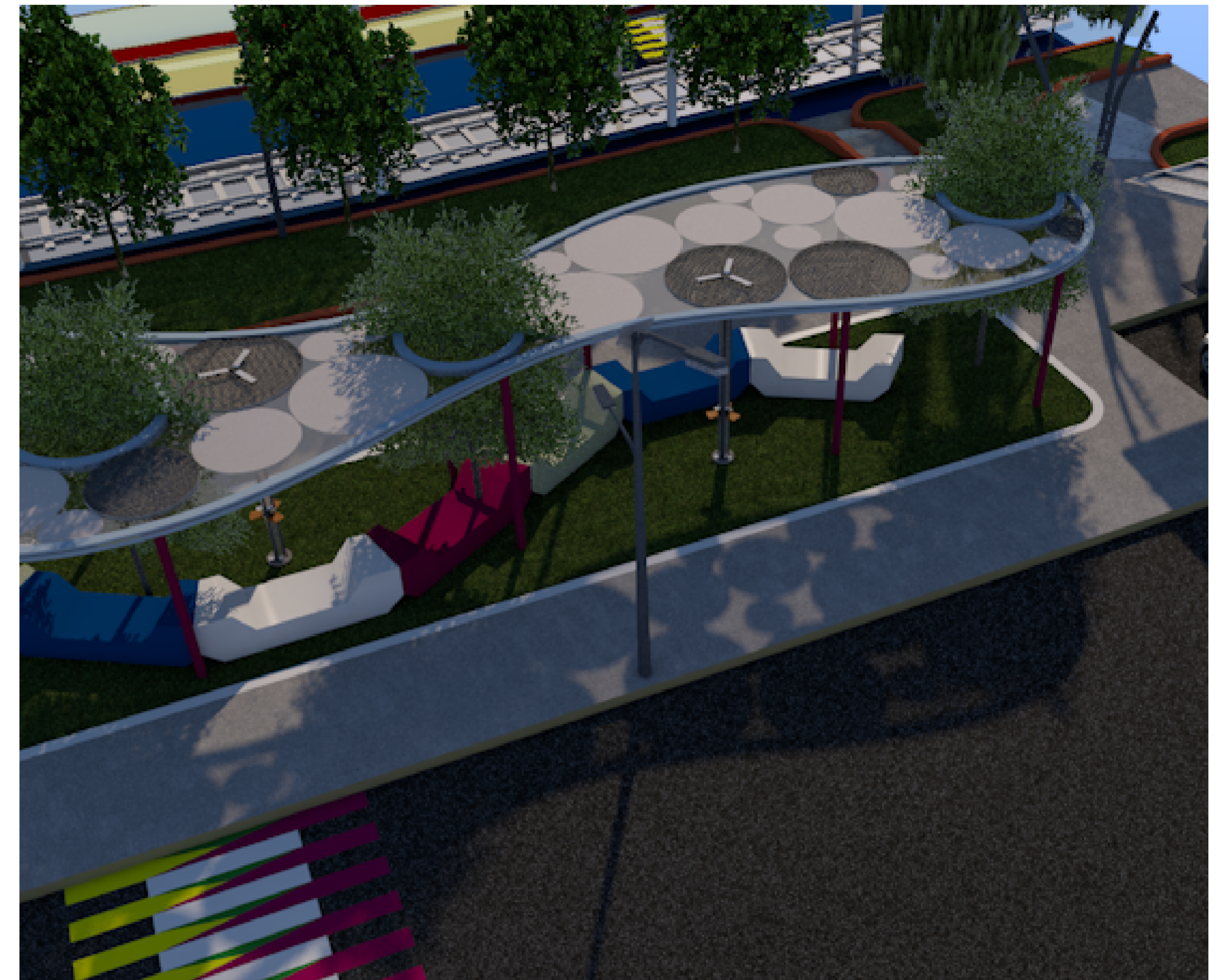
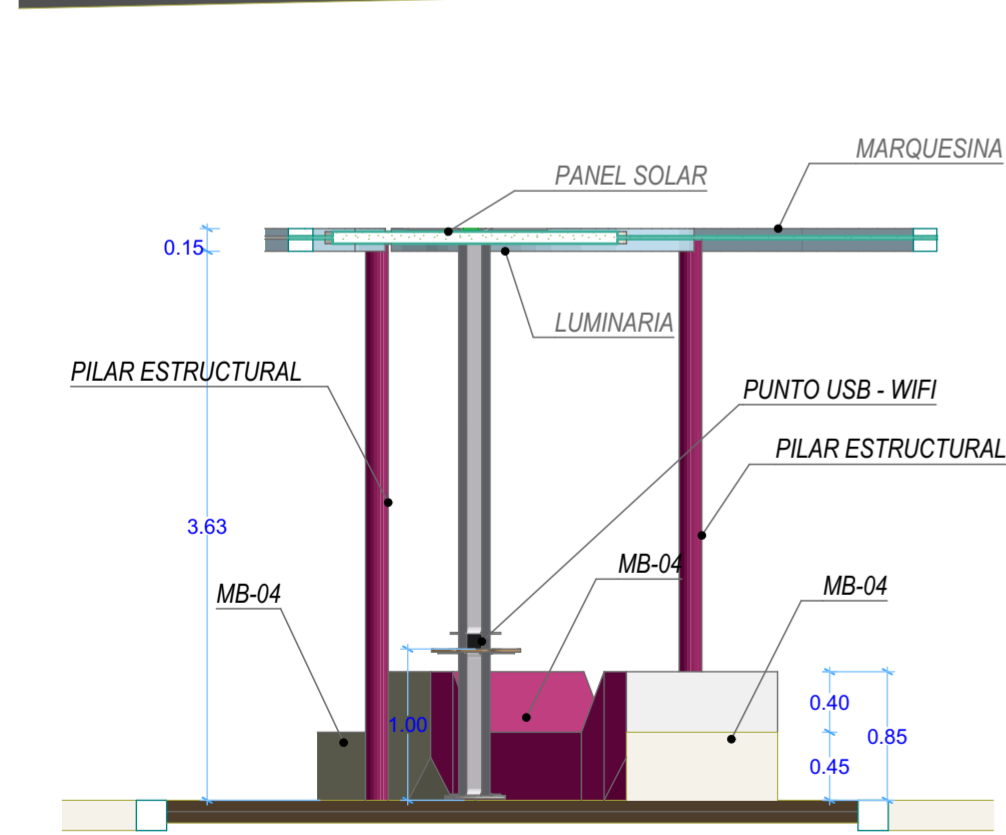
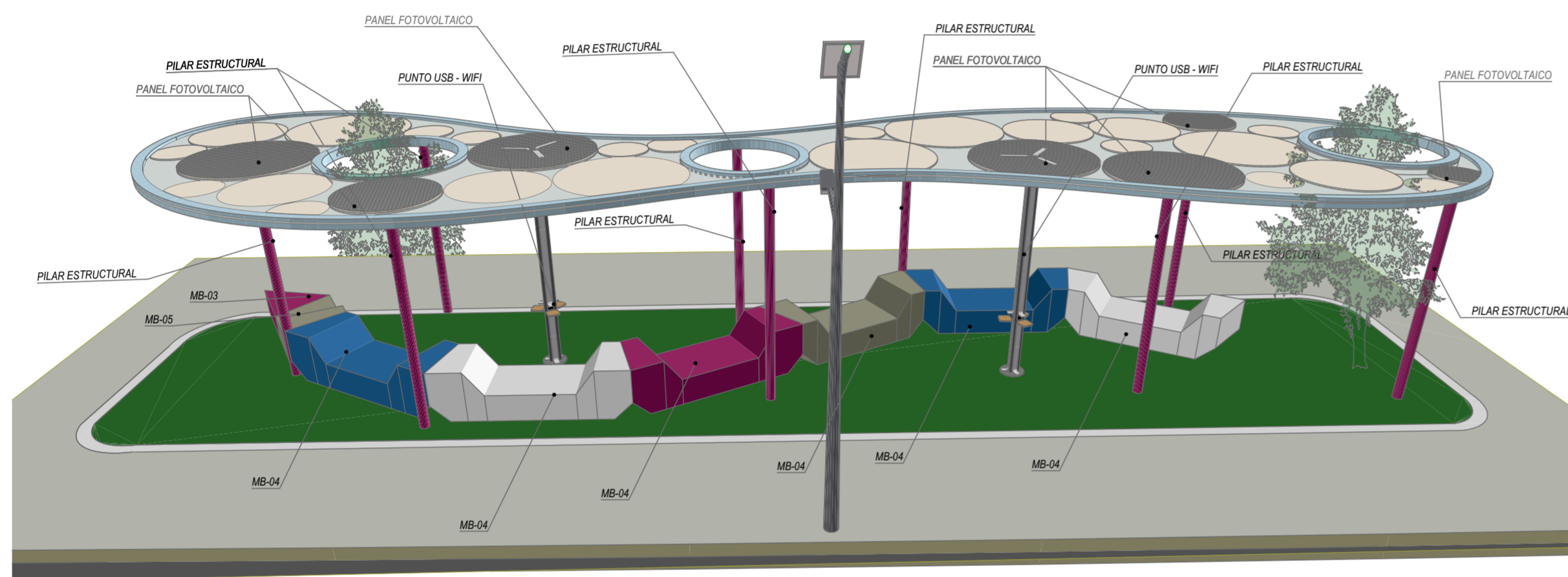
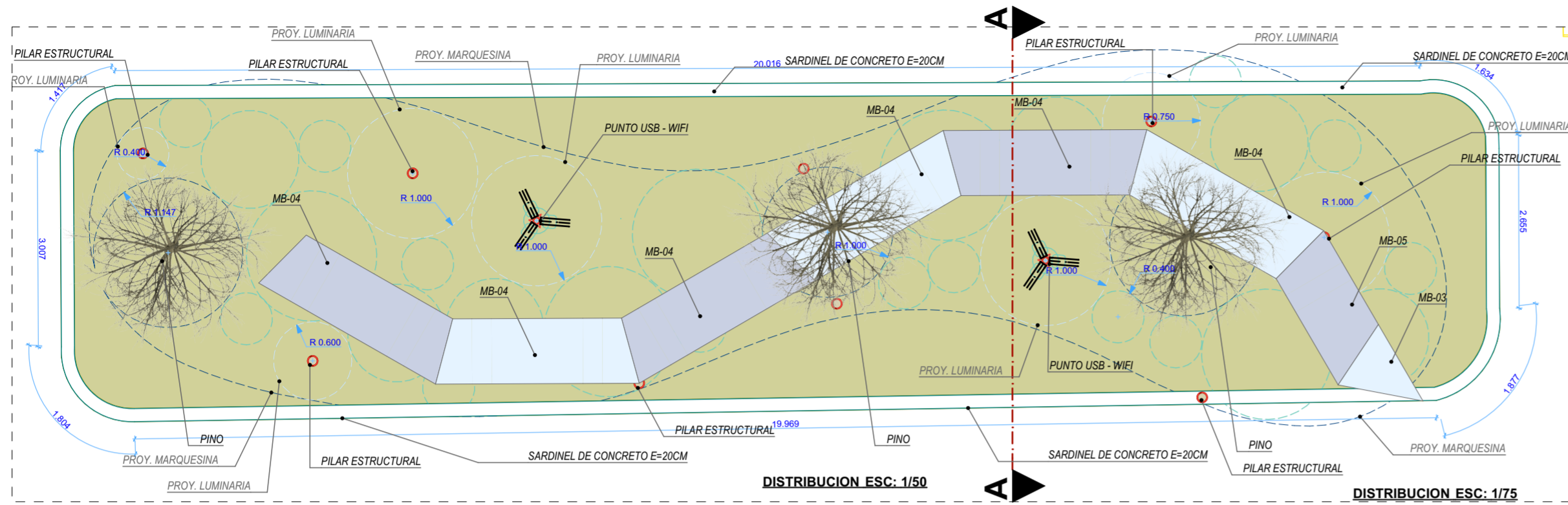

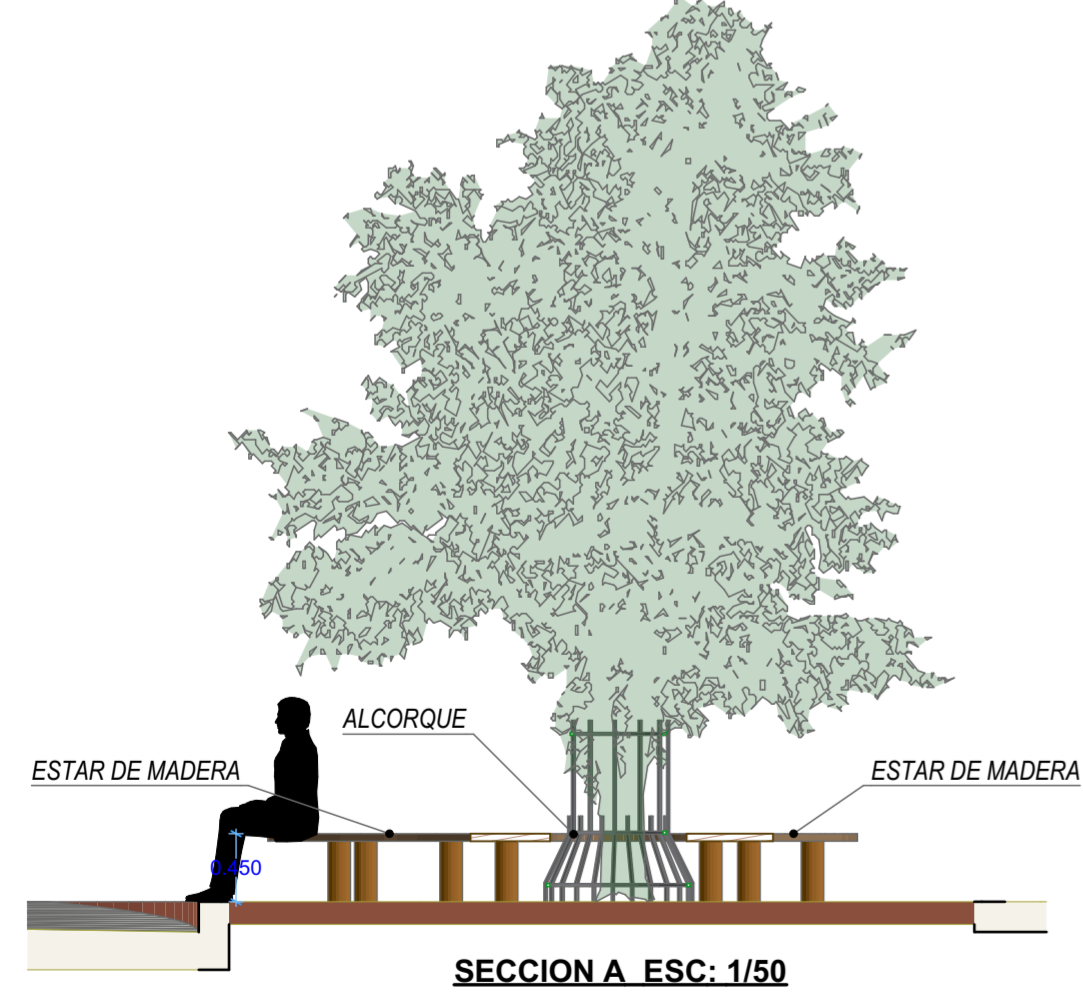
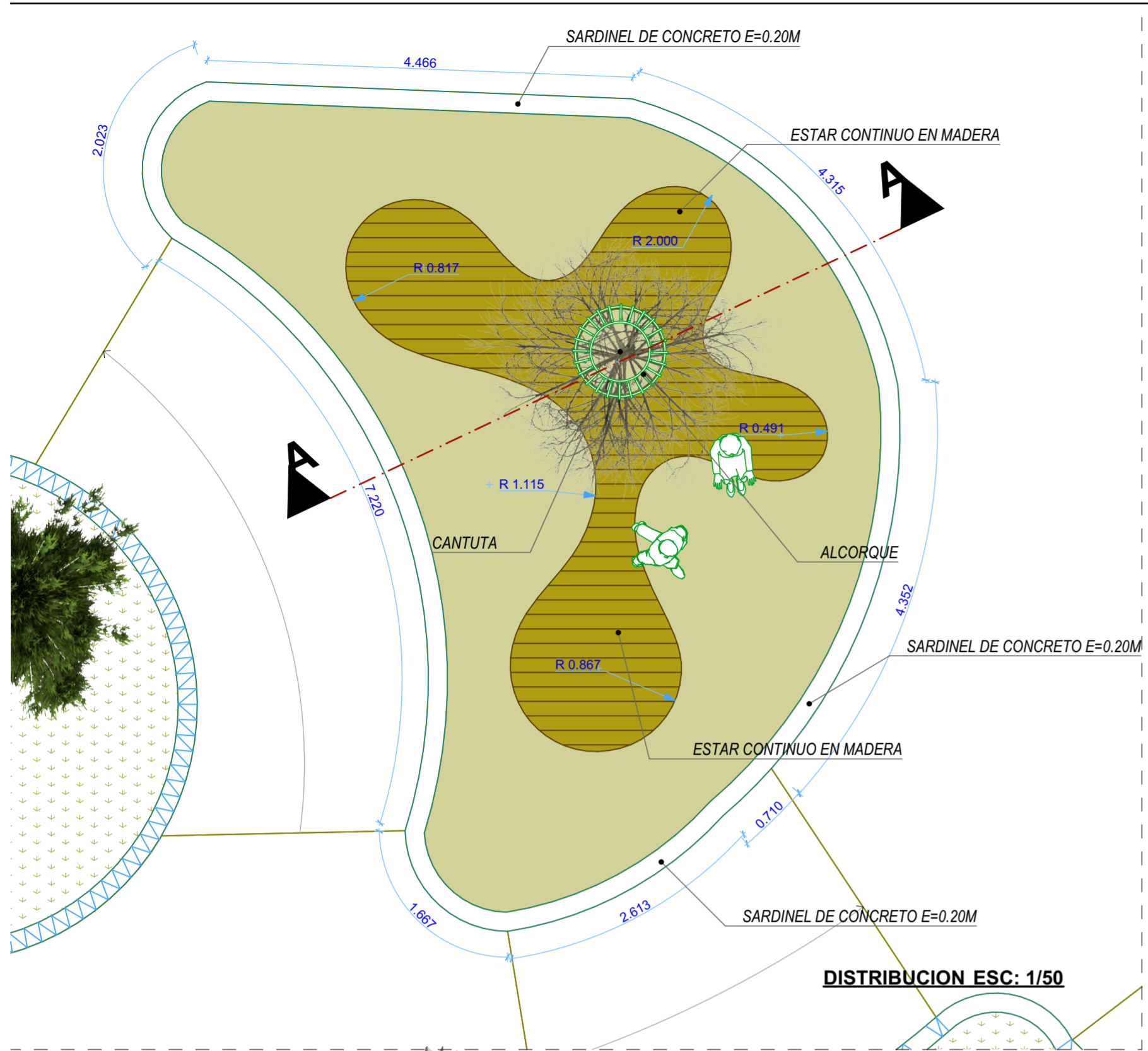

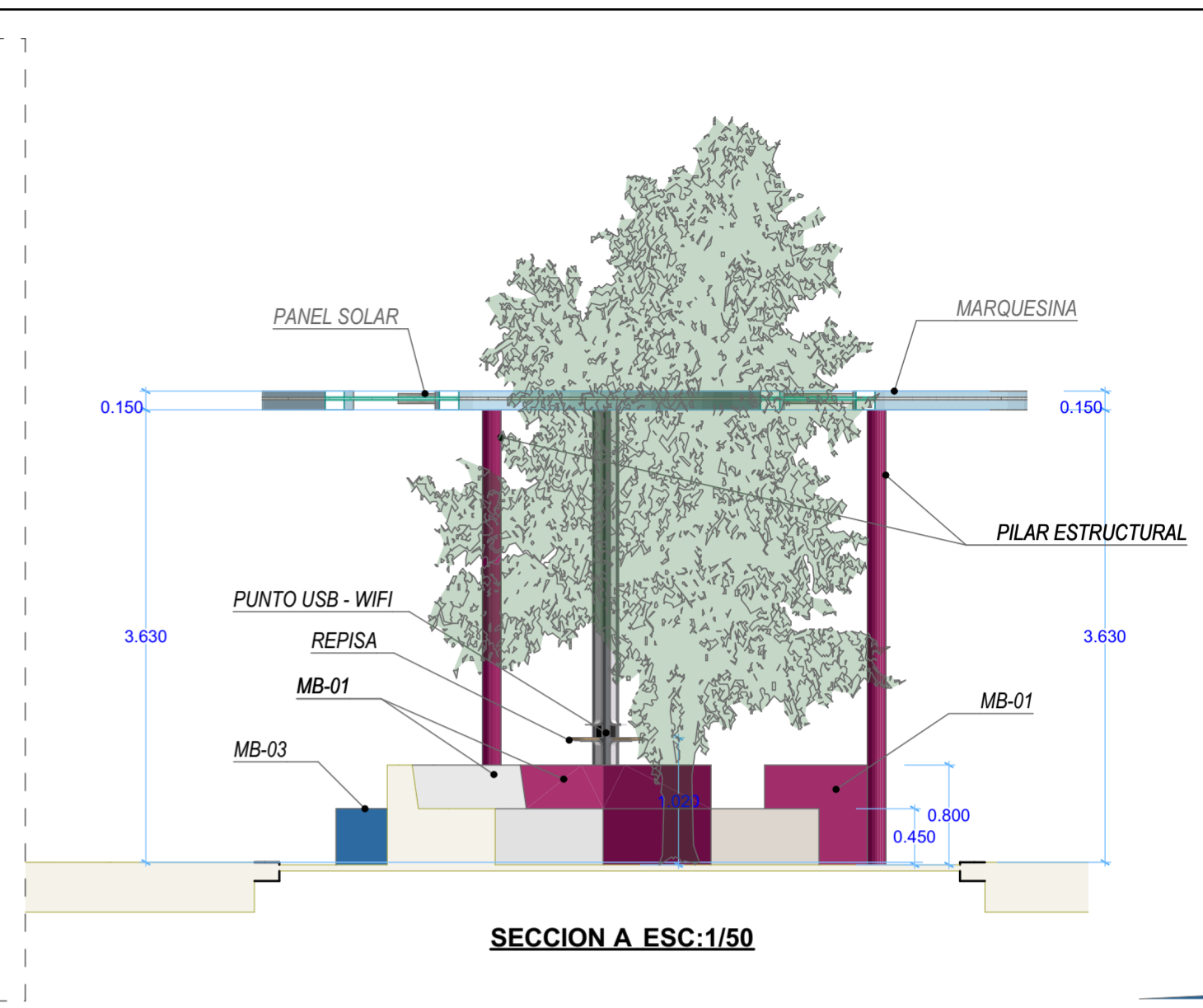
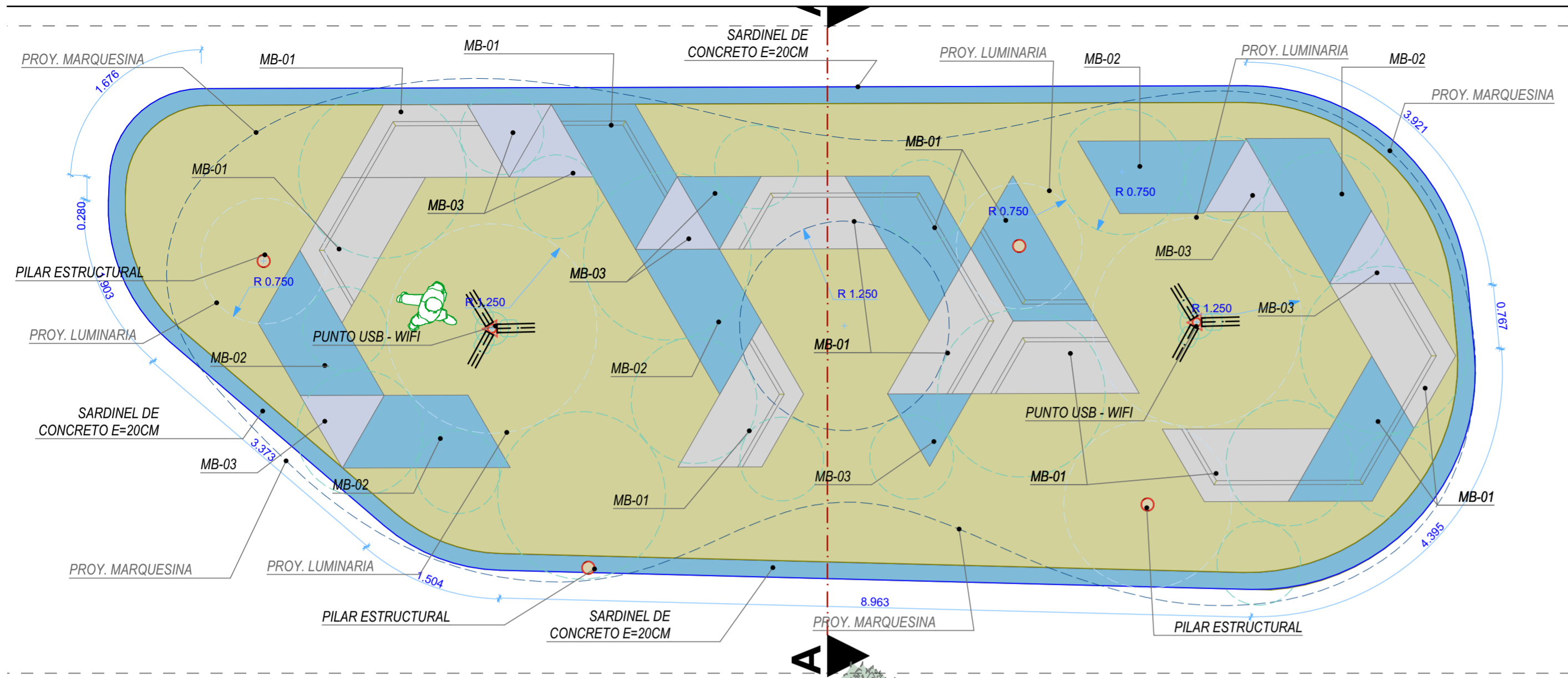

DISTRIBUCION ESC: 1/50

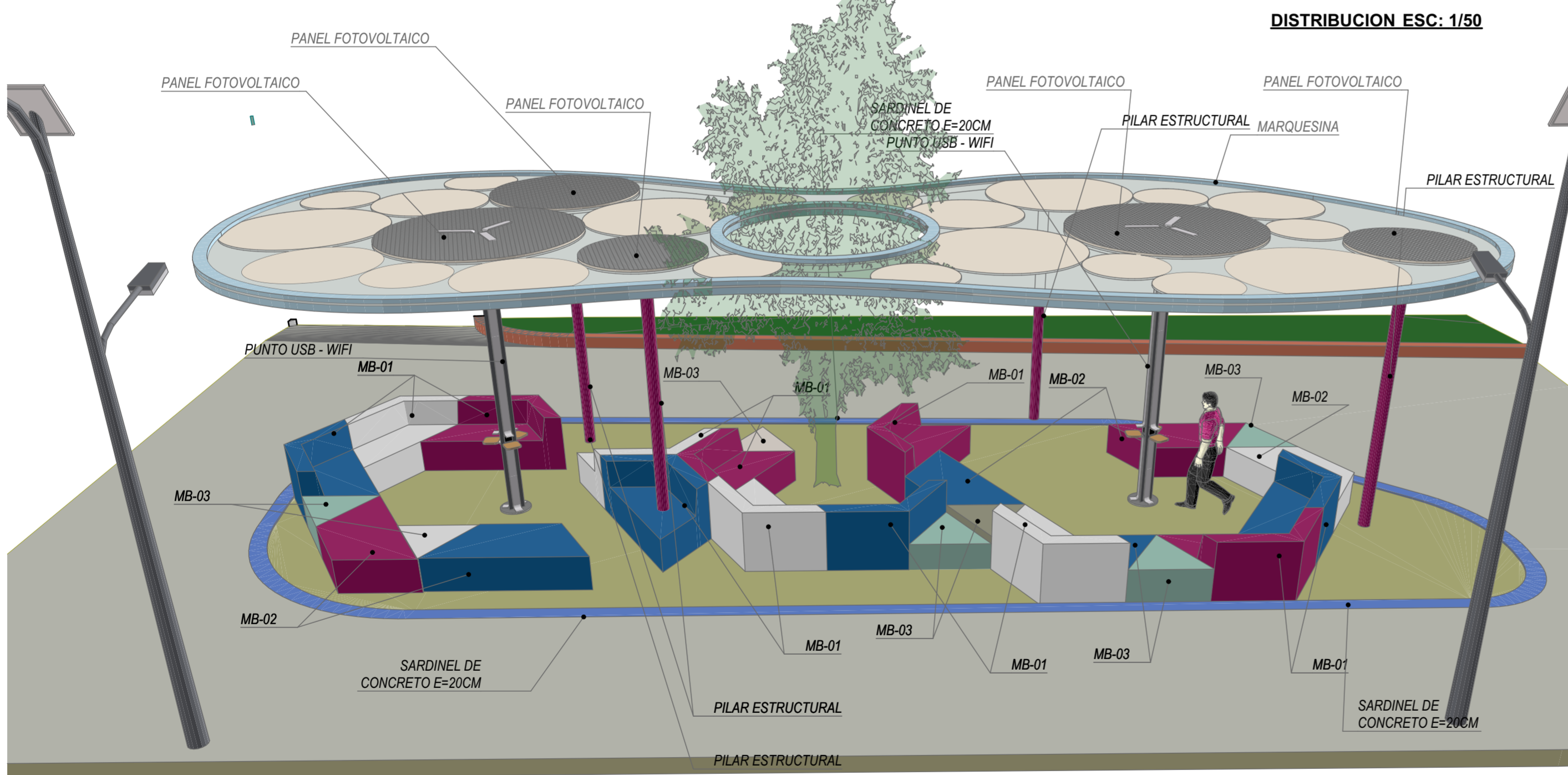

UNIVERSIDAD NACIONAL DE ALTIPLANO PUNO
 FACULTAD DE INGENIERIA CIVIL Y ARQUITECTURA
 ESCUELA PROFESIONAL DE ARQUITECTURA Y URBANISMO

PROYECTO:
 "REHABILITACION DEL ESPACIO PUBLICO CON MOBILIARIO ECO URBANO EN LA CIUDAD DE PUNO"

DISEÑO:
 BACH. ARQ. KAREN MANUELA PALAO VILLASANTE

UBICACION:
 REGION: PUNO
 PROVINCIA: PUNO
 DISTRITO: PUNO

LUGAR:
 BARRIO BELLAVISTA
 BARRIO SAN JOSE

ESPECIALIDAD:
 ARQUITECTURA

PLANO:
 DET 9 - PABELLON 7

ZONA:
 2

TRAMO:
 TRAMO D

CATEGORIA:
 MOBILIARIO URBANO

ESCALA:
 INDICADA

FECHA:
 OCTUBRE, 2018

LAMINA:
D-09

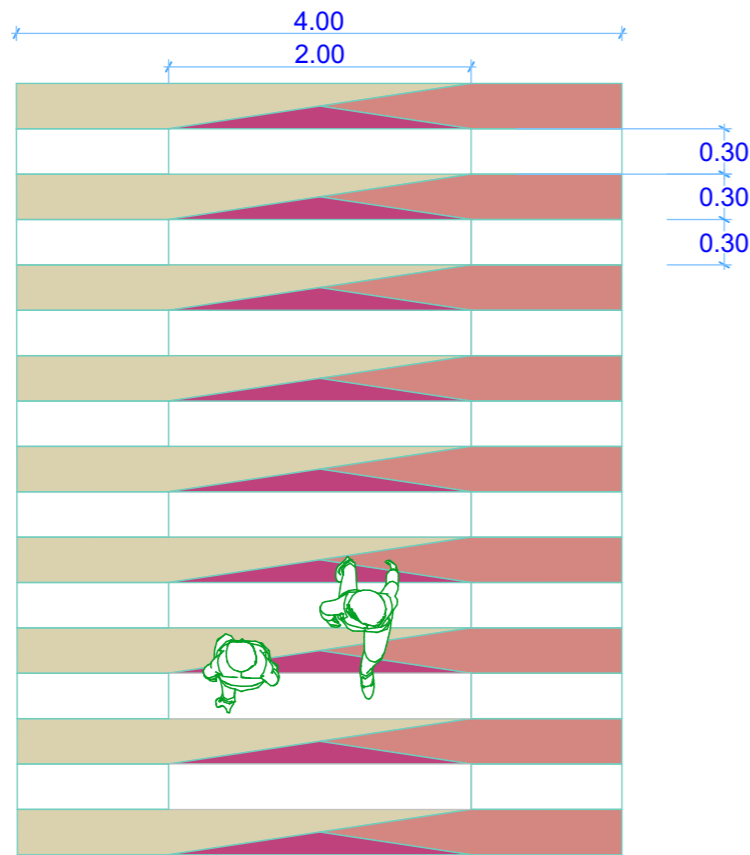

**PASOS PEATONALES
ZONA 1**

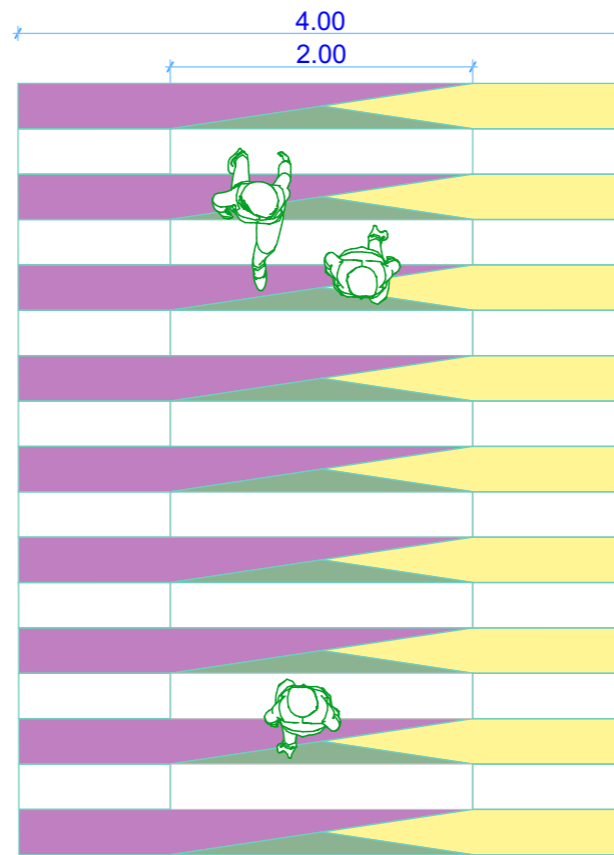

**PASOS PEATONALES
ZONA 2**

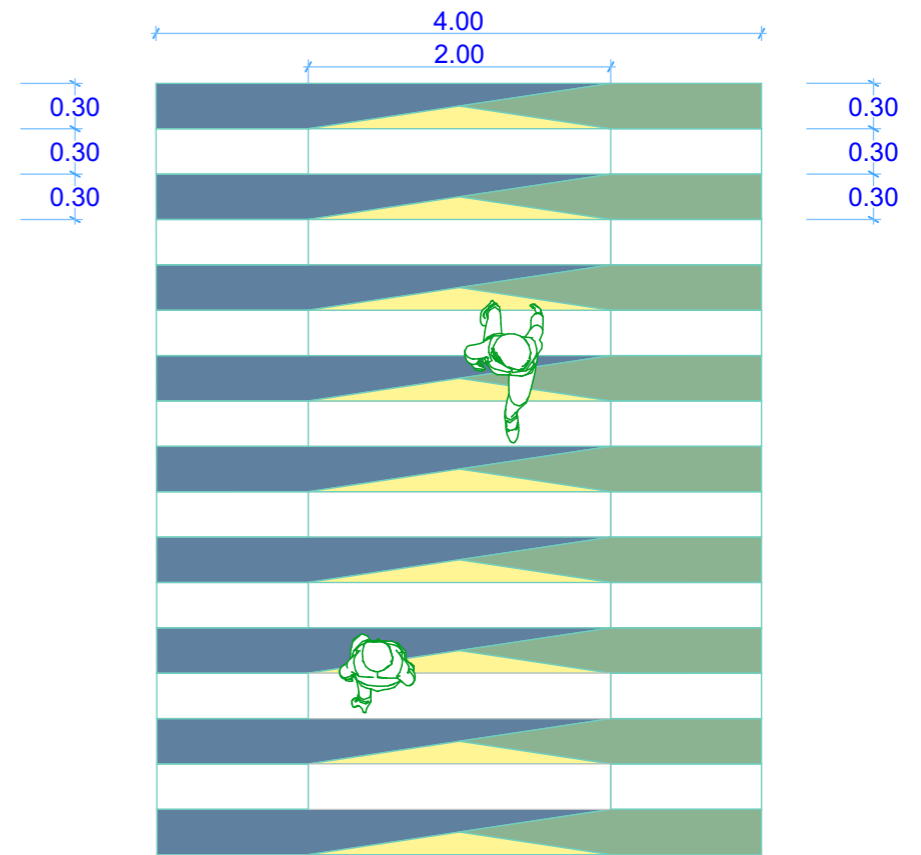

**PASOS PEATONALES
ZONA 3**

0.

Planta Baja (5)

1:50

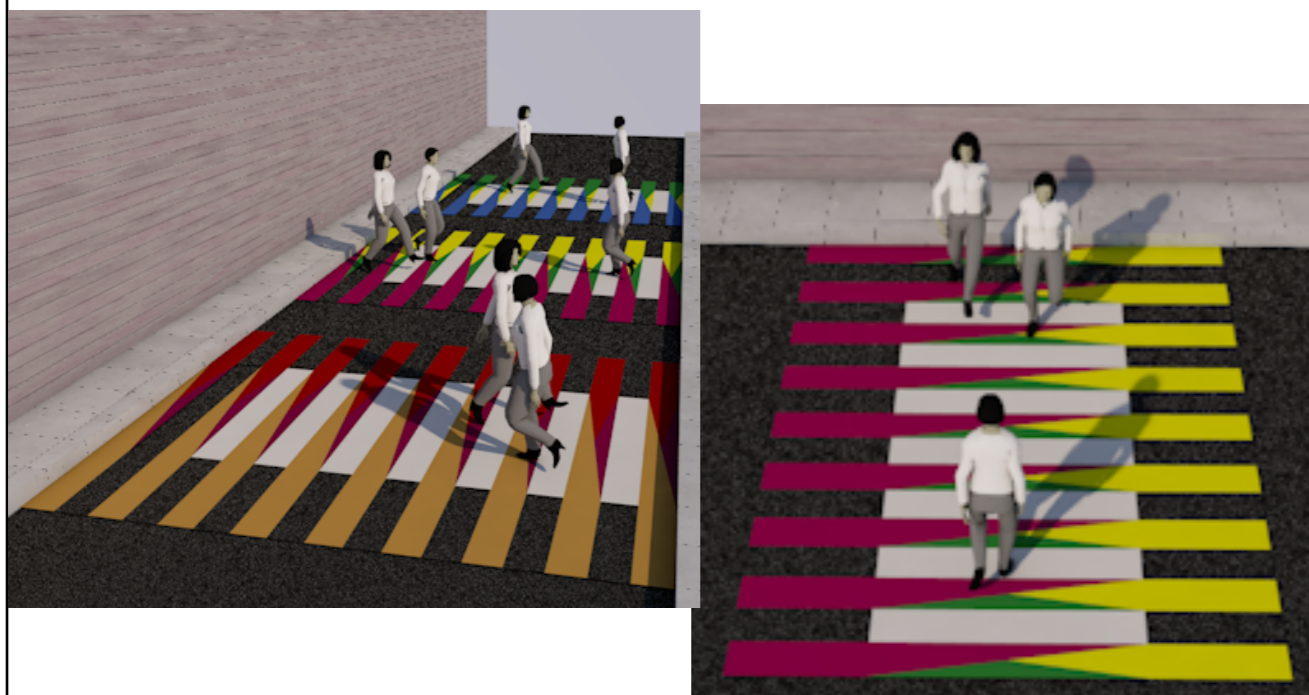

PROYECTO:

"REHABILITACION DEL ESPACIO
PUBLICO CON MOBILIARIO ECO
URBANO EN LA CIUDAD DE PUNO"

DISEÑO:

BACH. ARQ. KAREN MANUELA PALAO VILLASANTE

UBICACION:

REGION: PUNO
PROVINCIA: PUNO
DISTRITO: PUNO

LUGAR:

BARRIO BELLAVISTA
BARRIO SAN JOSE

ESPECIALIDAD:

ARQUITECTURA

ESCALA:

INDICADA

LAMINA:

D - 11

PLANO:

DET- 11 PASO PEATONAL

ZONA:

1, 2 Y 3

TRAMO:

A, B, C, D Y E

CATEGORIA:

SERVICIO PUBLICO

FECHA:

OCTUBRE, 2018



**UNIVERSIDAD NACIONAL DE ALTIPLANO
PUNO**

FACULTAD DE INGENIERIA CIVIL Y ARQUITECTURA
ESCUELA PROFESIONAL DE ARQUITECTURA Y URBANISMO

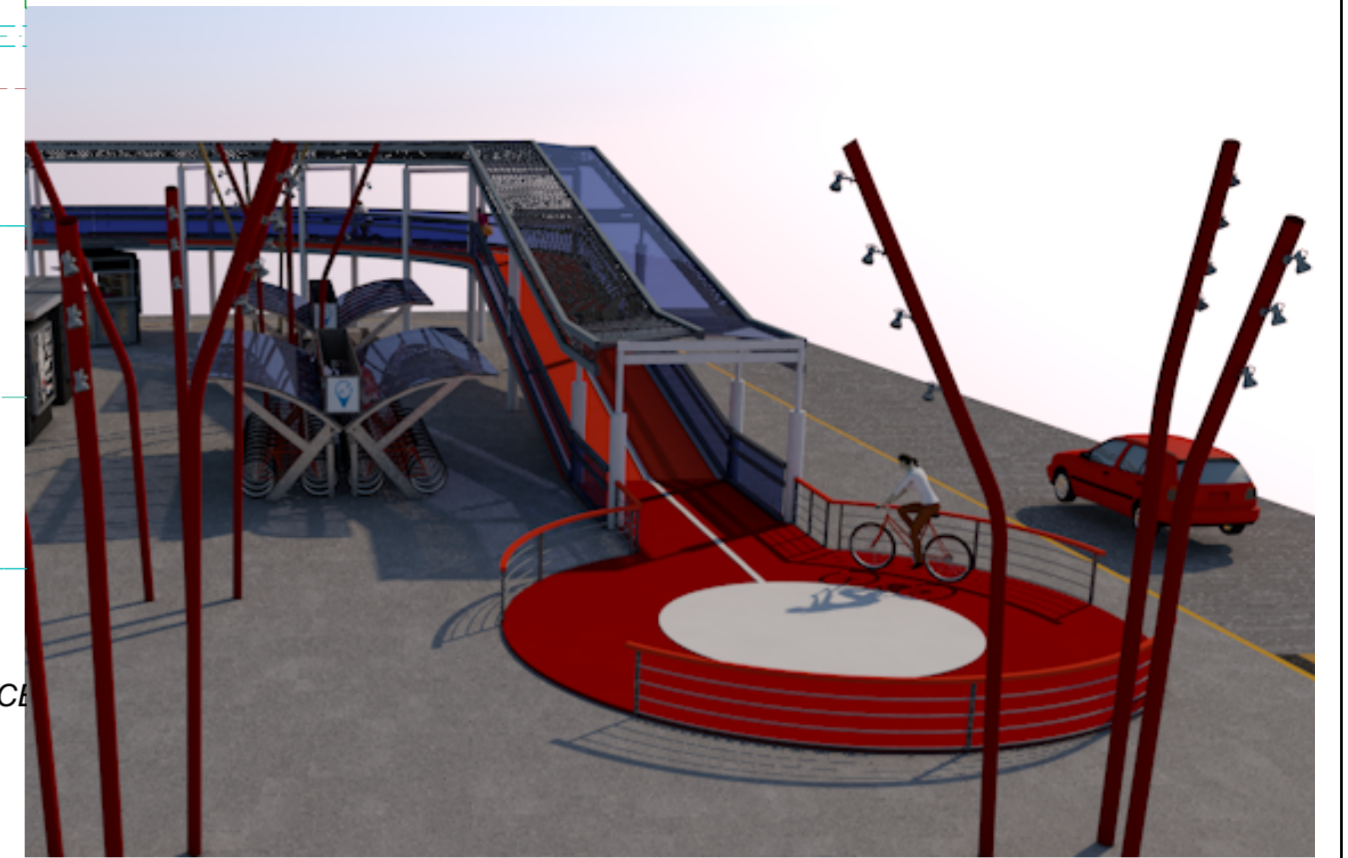
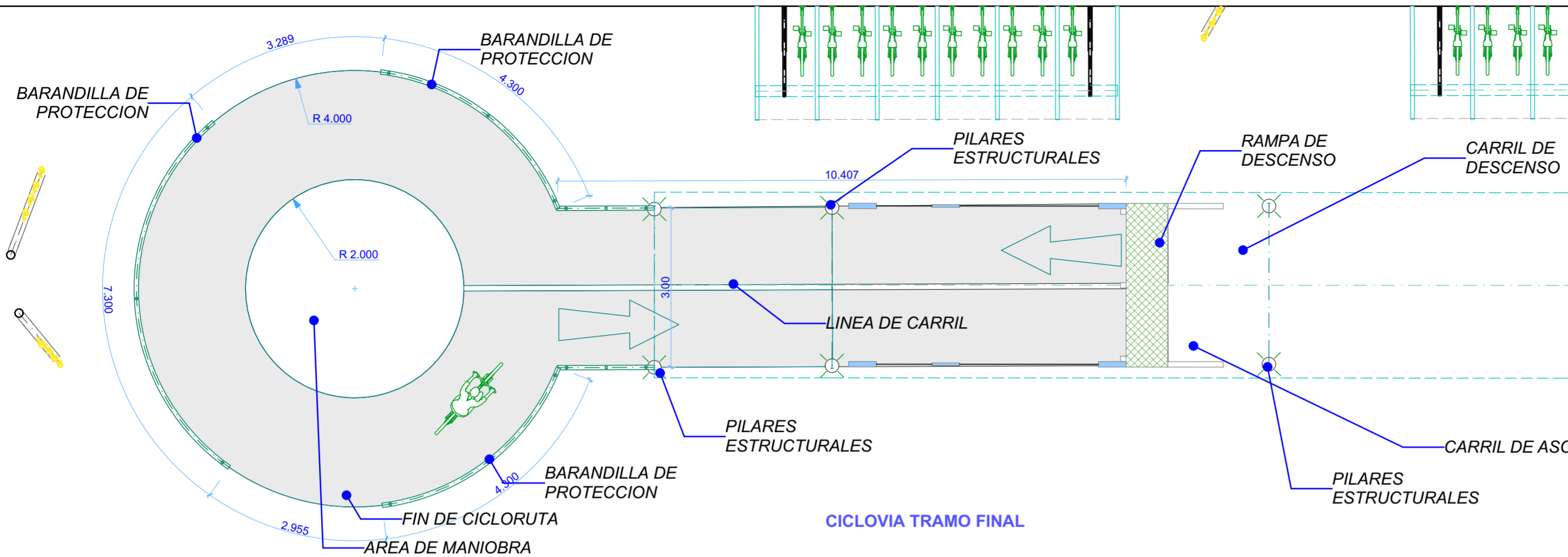

D-12

Detalle (1)

1:75

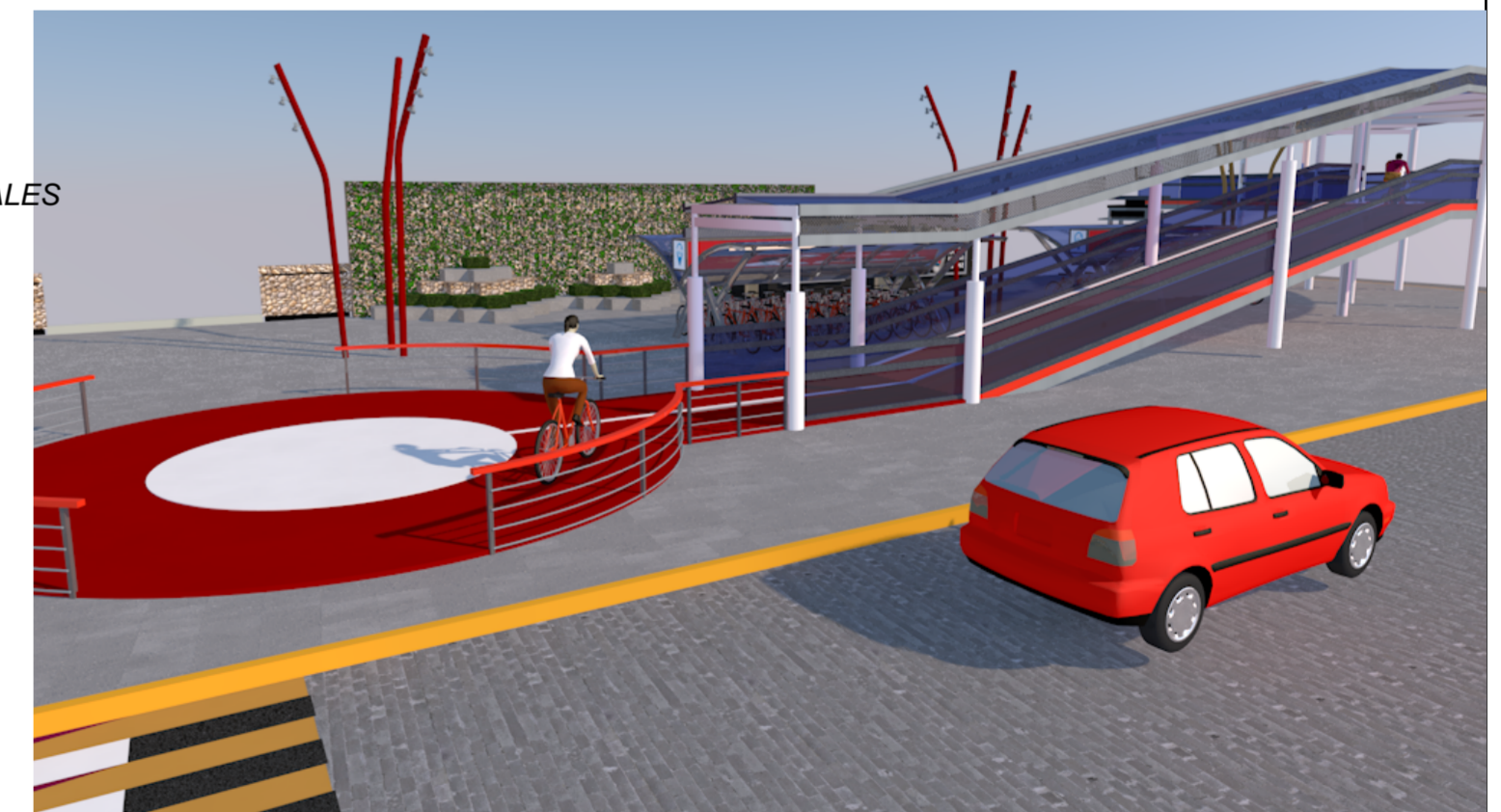
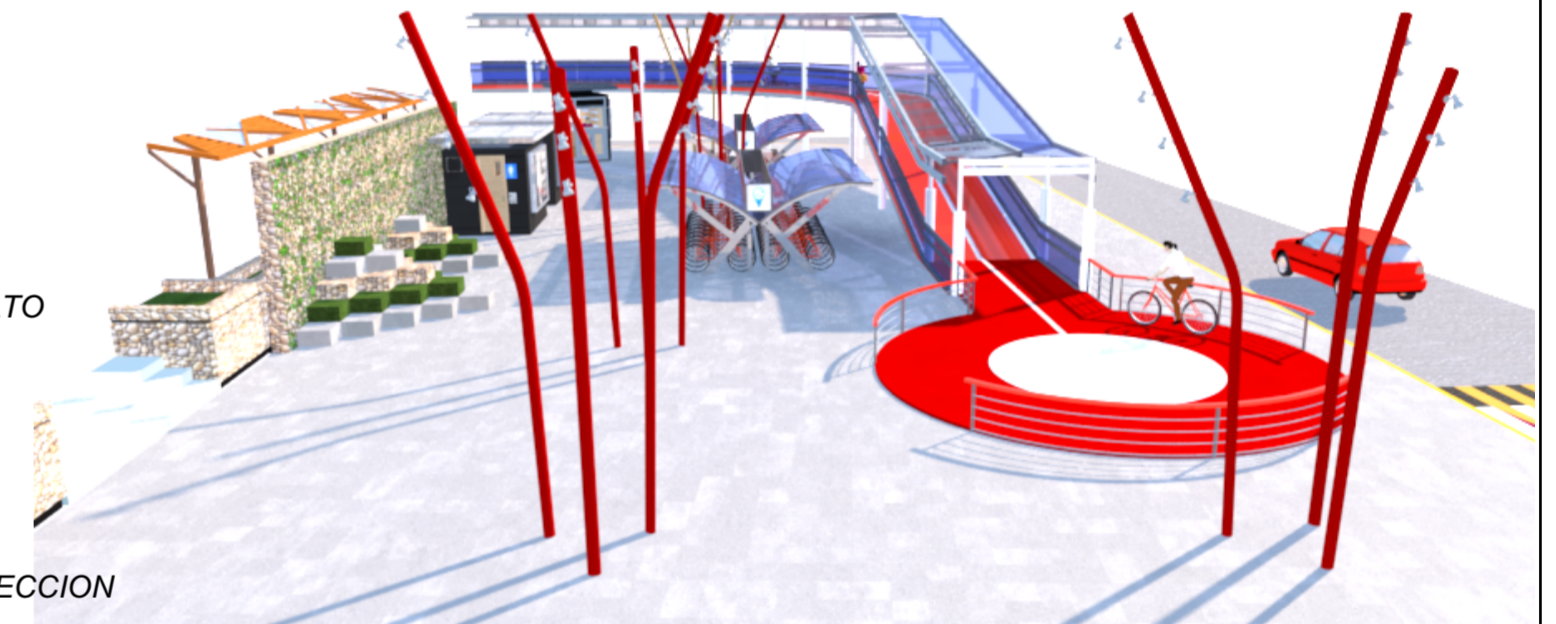
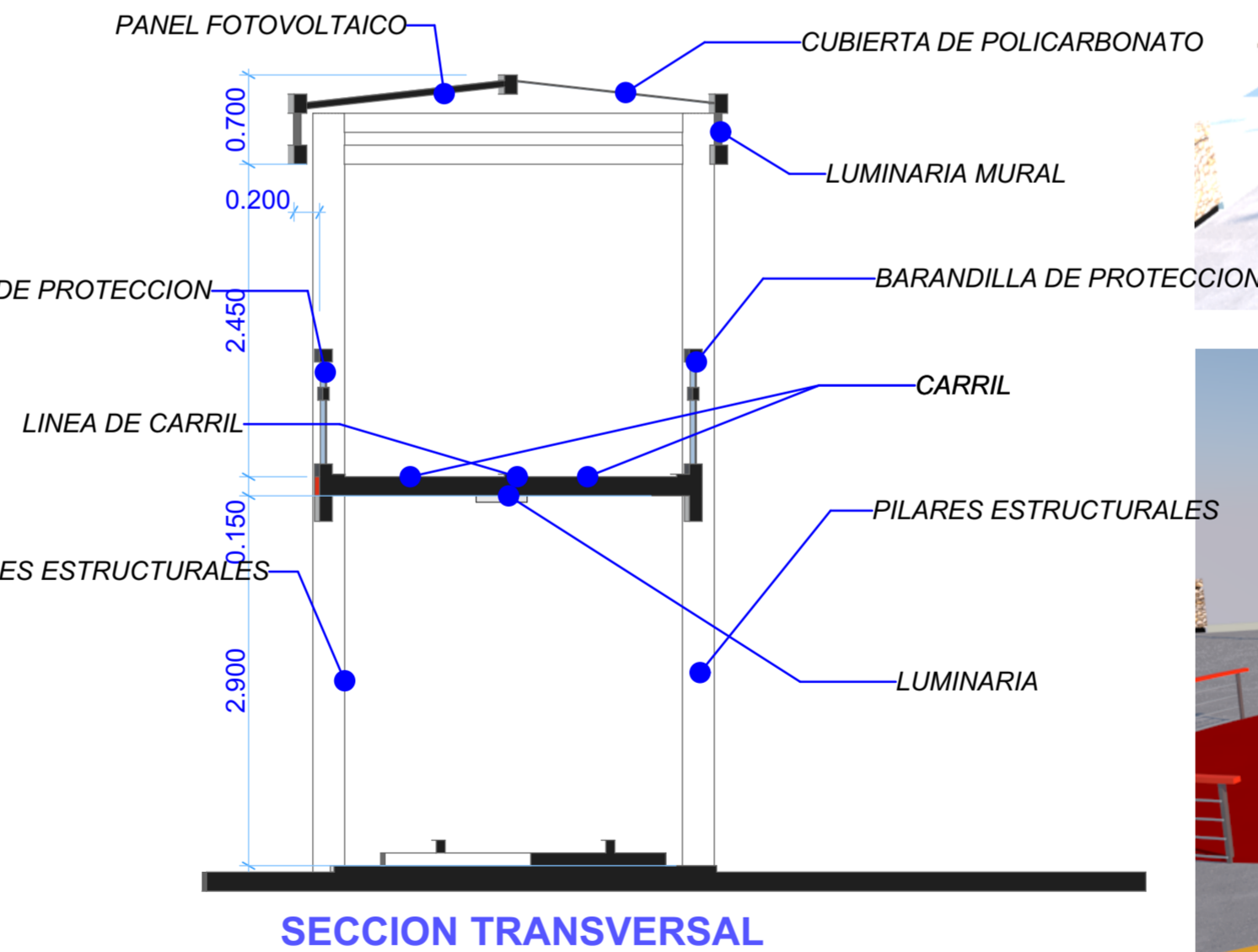
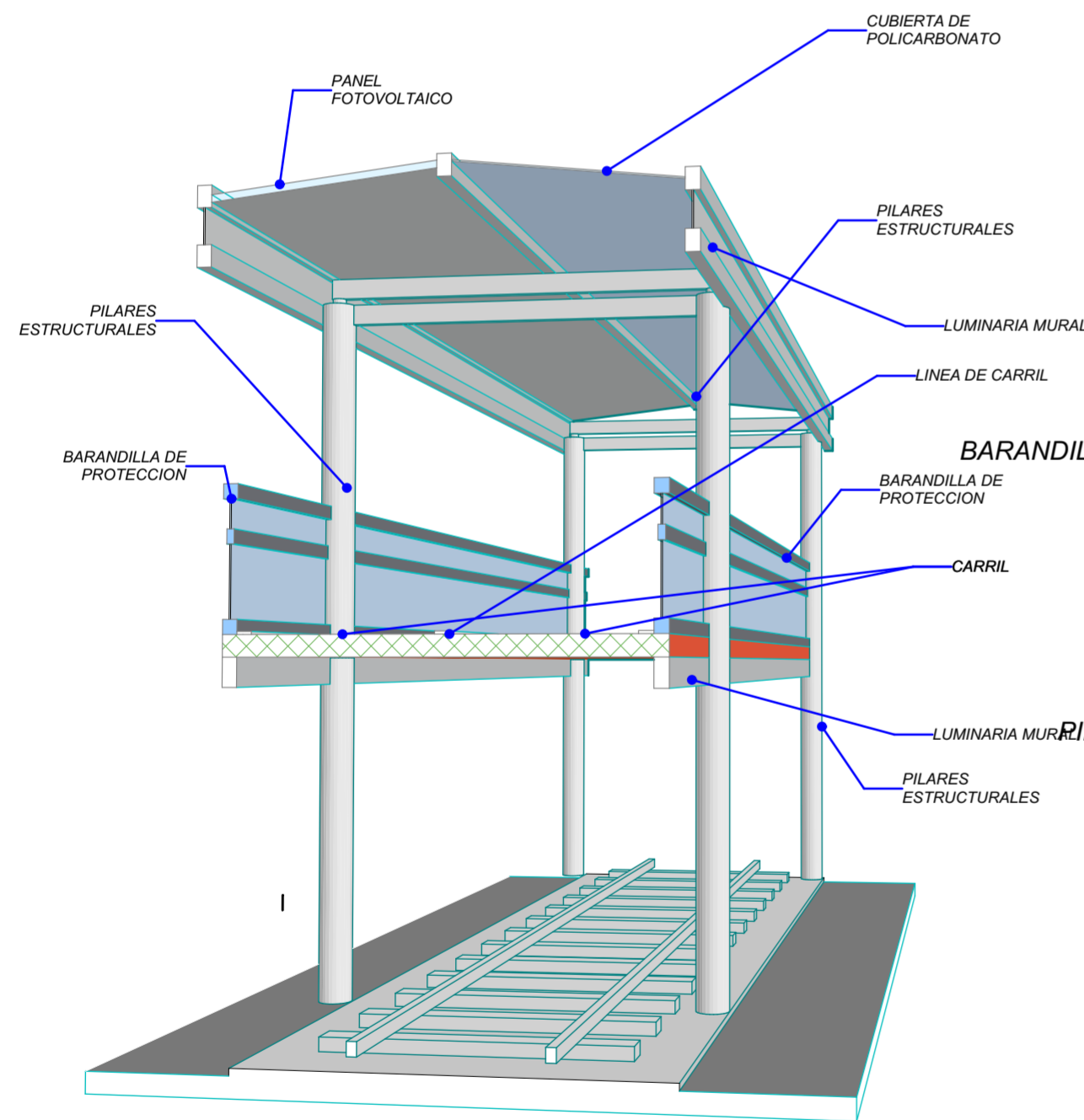

UNIVERSIDAD NACIONAL DE ALTIPLANO PUNO
 FACULTAD DE INGENIERIA CIVIL Y ARQUITECTURA
 ESCUELA PROFESIONAL DE ARQUITECTURA Y URBANISMO

PROYECTO:
 "REHABILITACION DEL ESPACIO PUBLICO CON MOBILIARIO ECO URBANO EN LA CIUDAD DE PUNO"

DISEÑO:
 BACH. ARQ. KAREN MANUELA PALAO VILLASANTE

UBICACION:
 REGION: PUNO
 PROVINCIA: PUNO
 DISTRITO: PUNO

LUGAR:
 BARRIO BELLAVISTA
 BARRIO SAN JOSE

ESPECIALIDAD:
 ARQUITECTURA

PLANO:
 DET 12 CICLORRUTA

TRAMO:
 TRAMO A

ZONA:
 1

CATEGORIA:
 SERVICIO PUBLICO

ESCALA:
 INDICADA

FECHA:
 MARZO, 2018

LAMINA:
D-12

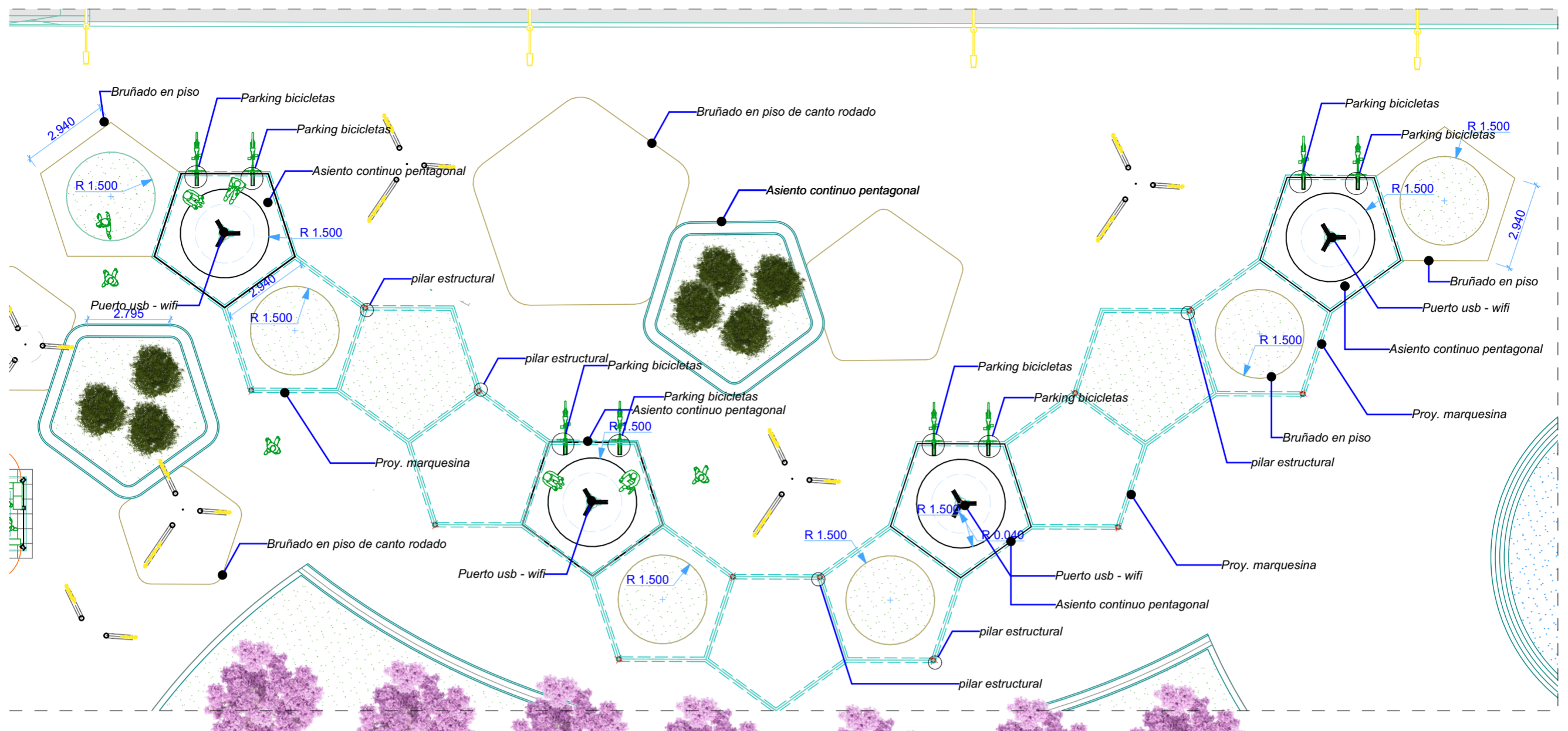

D-13

Detalle

1:150

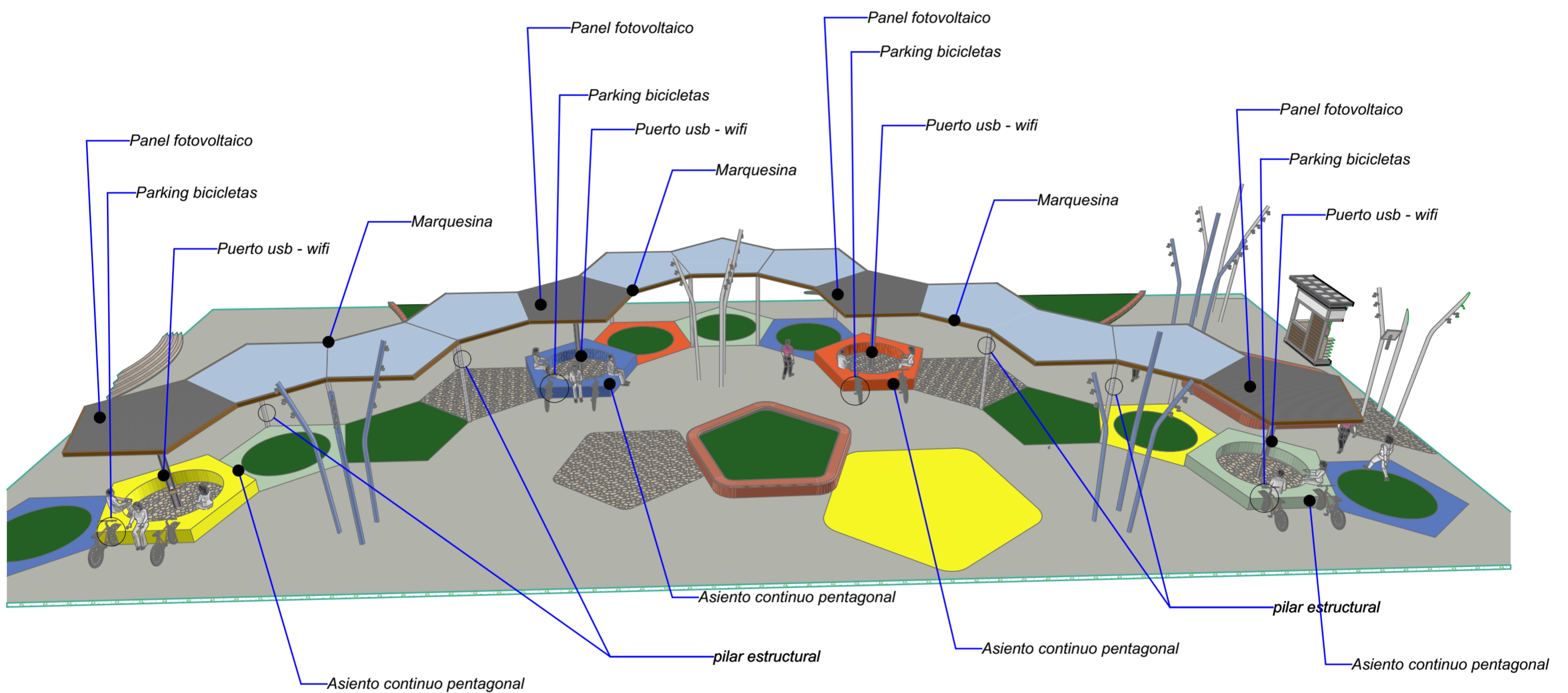

3D-01

Perspectiva Cónica

1:150



| | | | |
|---------------------------------------------------------------------------------------------------------|----------------------------------------|------------------------------------------------------------------------|-------------------------------------------------------|
| PROYECTO: "REHABILITACION DEL ESPACIO PUBLICO CON MOBILIARIO ECO URBANO EN LA CIUDAD DE PUNO" | | DISEÑO: BACH. ARQ. KAREN MANUELA PALAO VILLASANTE | |
| ESPECIALIDAD: ARQUITECTURA | | UBICACION: REGION: PUNO PROVINCIA: PUNO DISTRITO: PUNO | LUGAR: BARRIO BELLAVISTA BARRIO SAN JOSE |
| PLANO: D-13 MARQUESINAS Y PISOS | ZONA: 3 | ESCALA: INDICADA | D-13 |
| TRAMO: E | CATEGORIA: MOBILIARIO URBANO | FECHA: OCTUBRE, 2018 | |



UNIVERSIDAD NACIONAL DE ALTIPLANO PUNO
 FACULTAD DE INGENIERIA CIVIL Y ARQUITECTURA
 ESCUELA PROFESIONAL DE ARQUITECTURA Y URBANISMO