

Planta Baja (1)

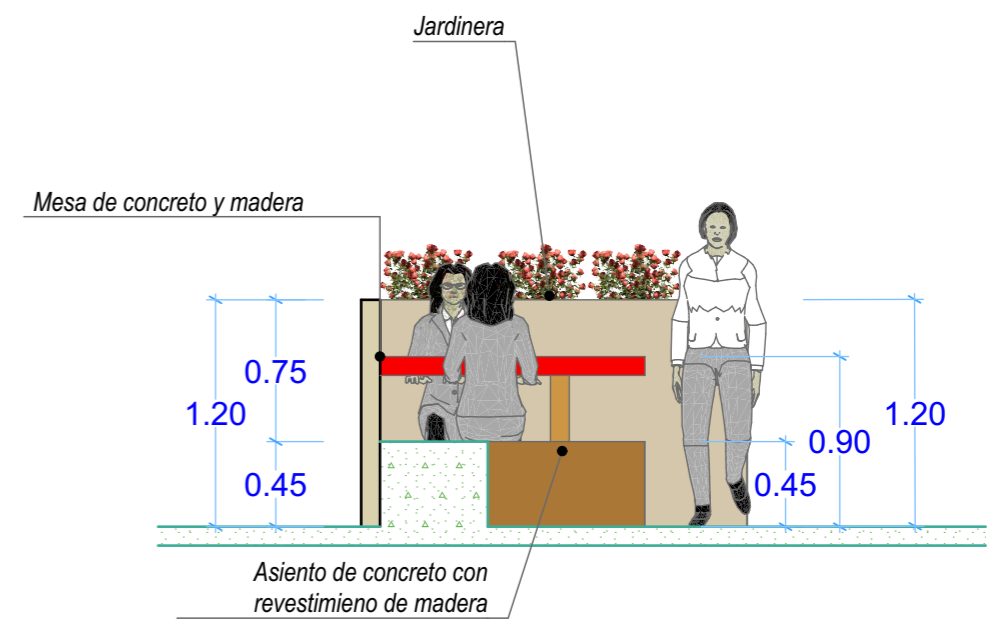

Sección Construcción

1:40

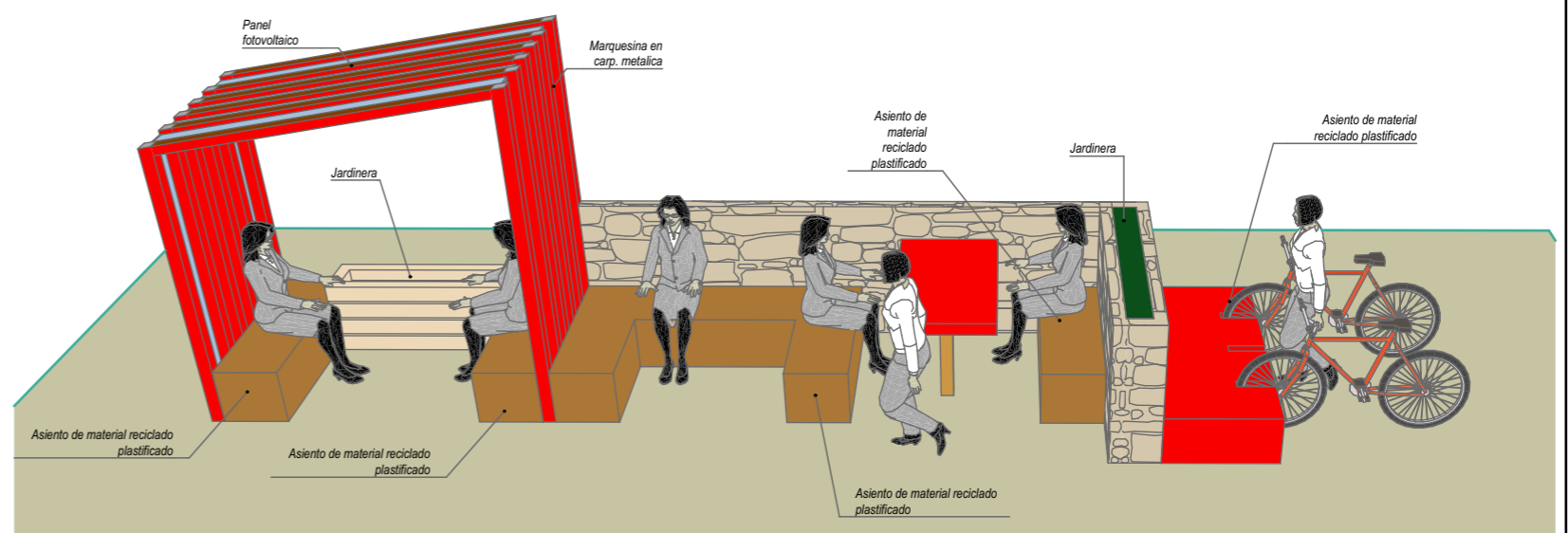
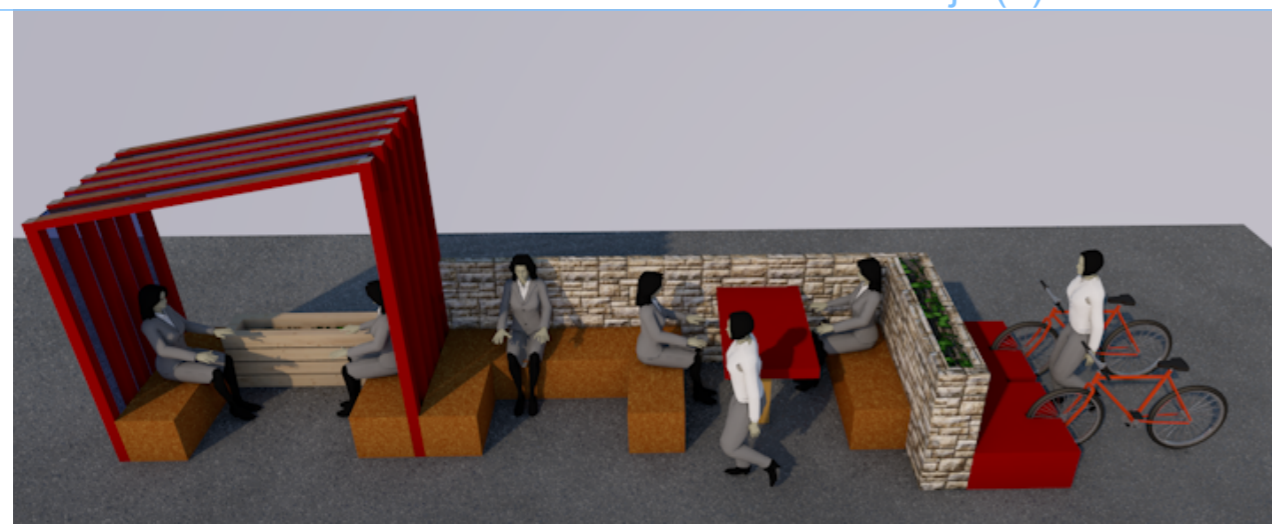

3D-02

Perspectiva Cónica

1:150

PROYECTO: "REHABILITACION DEL ESPACIO PUBLICO CON MOBILIARIO ECO URBANO EN LA CIUDAD DE PUNO"		DISEÑO: BACH. ARQ. KAREN MANUELA PALAO VILLASANTE	
ESPECIALIDAD: ARQUITECTURA		UBICACION: REGION: PUNO PROVINCIA: PUNO DISTRITO: PUNO	LUGAR: BARRIO BELLAVISTA BARRIO SAN JOSE

PLANO: MOBILIARIO URBANO	ZONA: 1	ESCALA: INDICADA	LAMINA: MU - 01
ELEMENTO URBANO: ESTAR CUBO GEOMETRICO ES-1	CATEGORIA: SERVICIO PUBLICO	FECHA: MARZO, 2018	



UNIVERSIDAD NACIONAL DE ALTIPLANO PUNO
FACULTAD DE INGENIERIA CIVIL Y ARQUITECTURA
ESCUELA PROFESIONAL DE ARQUITECTURA Y URBANISMO

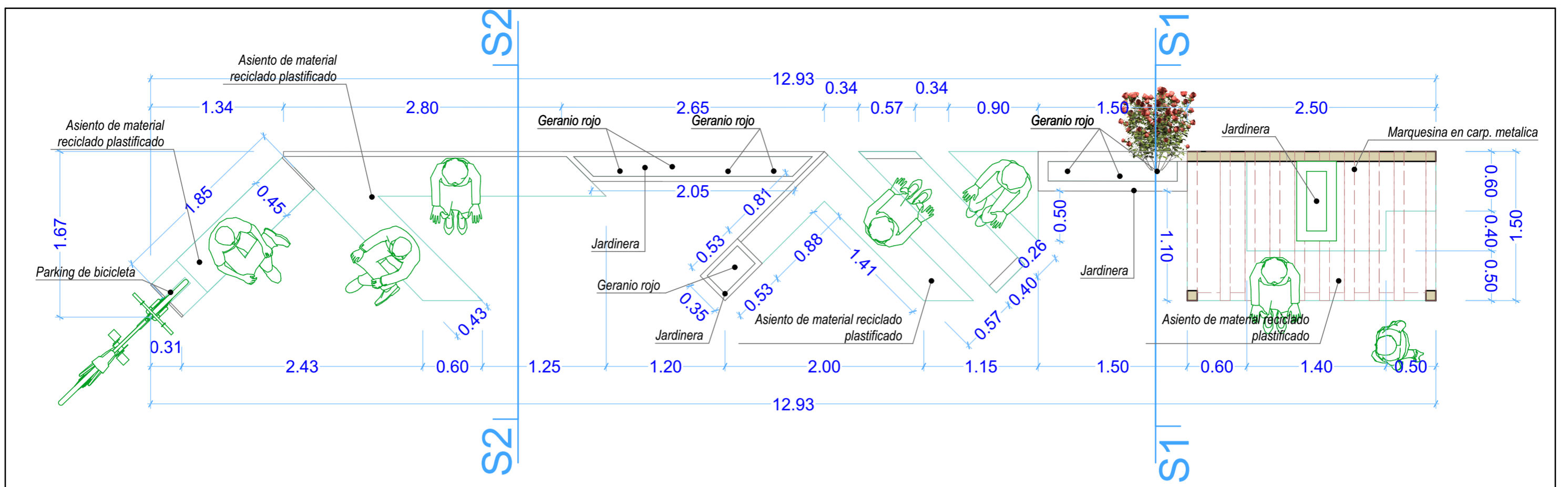

Planta Baja

1:40

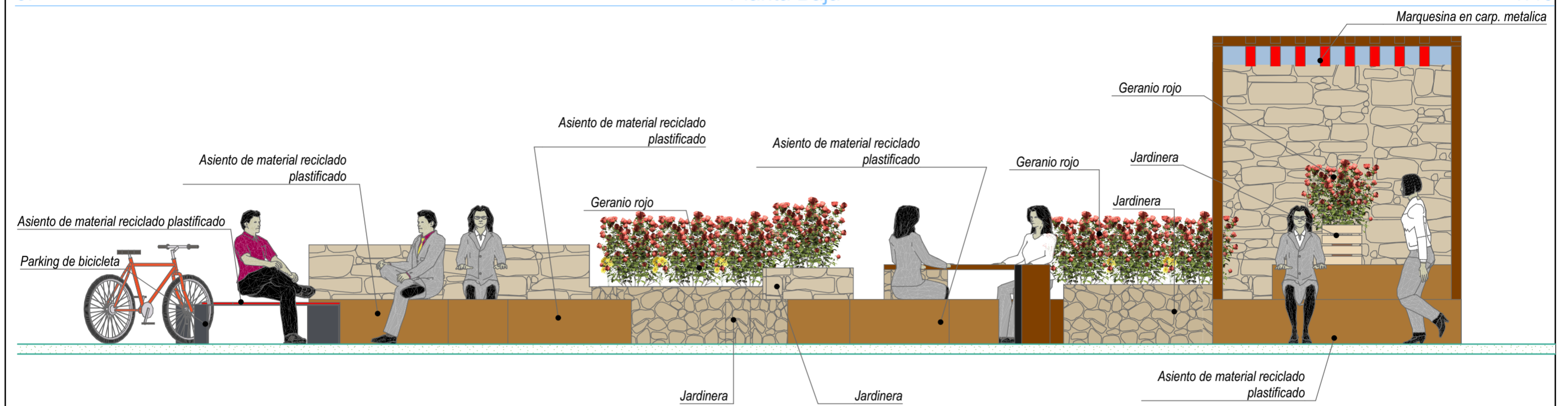

Alzado

1:40

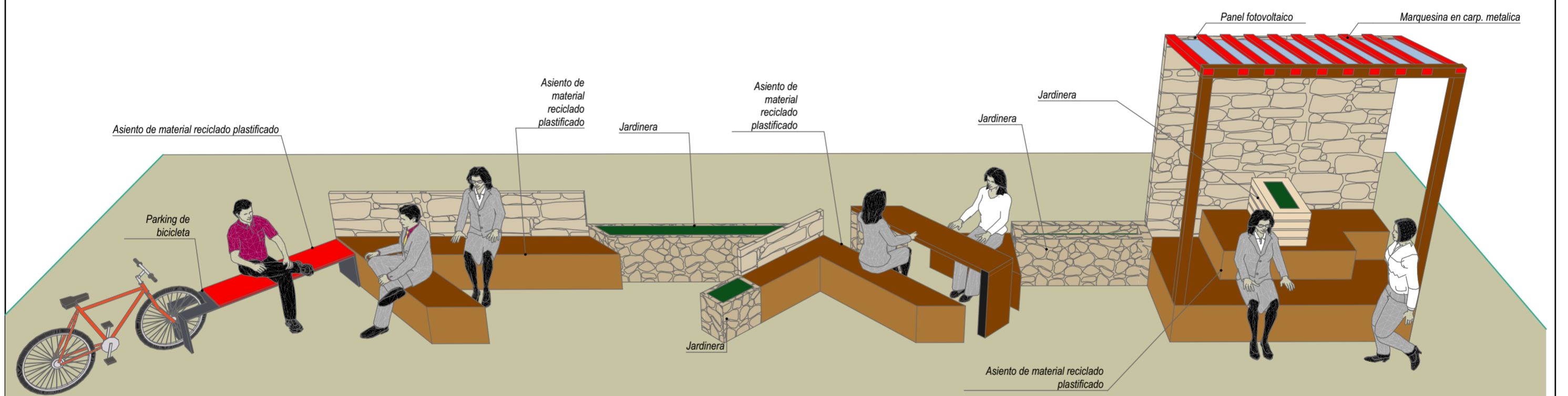

Perspectiva Cónica

1:100

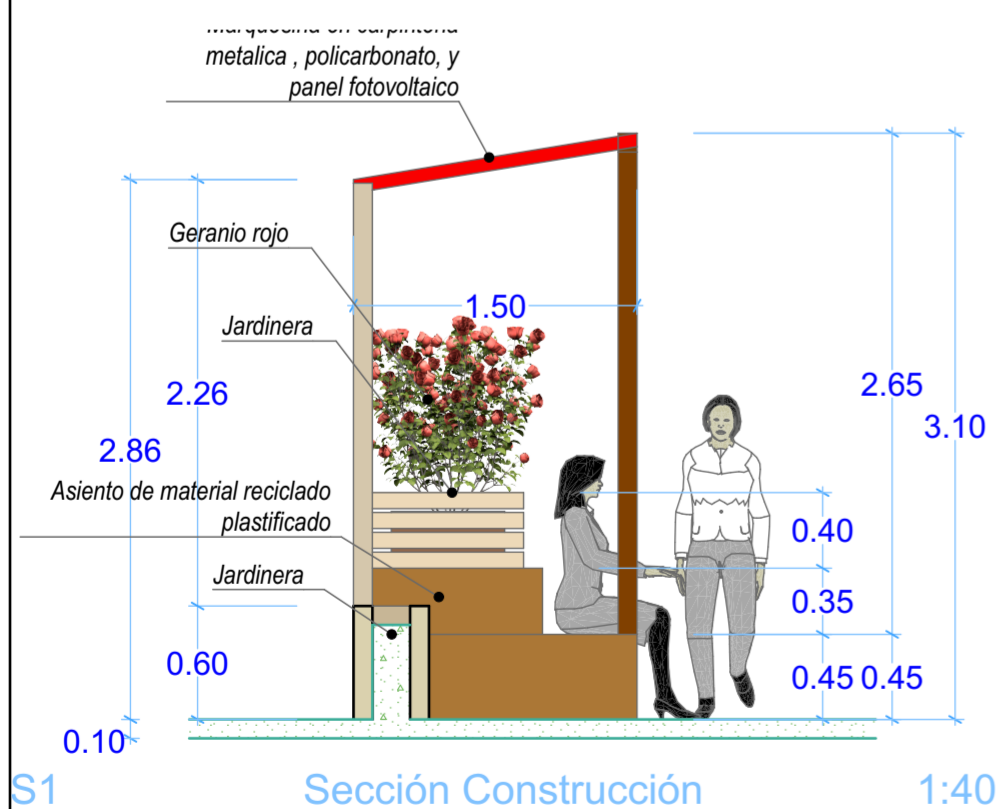

Sección Construcción

1:40

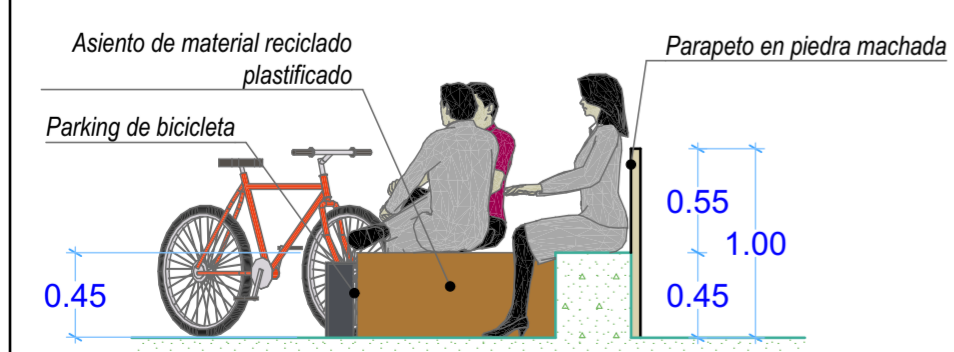

Sección Construcción

1:40

PROYECTO: "REHABILITACION DEL ESPACIO PUBLICO CON MOBILIARIO ECO URBANO EN LA CIUDAD DE PUNO"		DISEÑO: BACH. ARQ. KAREN MANUELA PALAO VILLASANTE	
ESPECIALIDAD: ARQUITECTURA		UBICACION: REGION: PUNO PROVINCIA: PUNO DISTRITO: PUNO	
PLANO: MOBILIARIO URBANO		LUGAR: BARRIO BELLAVISTA BARRIO SAN JOSE	
ELEMENTO URBANO: ESTAR TRIANGULO GEOMETRICO ES-2		ESCALA: INDICADA	
ZONA: 1		LAMINA: MU - 02	
CATEGORIA: SERVICIO PUBLICO		FECHA: MARZO, 2018	



UNIVERSIDAD NACIONAL DE ALTIPLANO PUNO
FACULTAD DE INGENIERIA CIVIL Y ARQUITECTURA
ESCUELA PROFESIONAL DE ARQUITECTURA Y URBANISMO

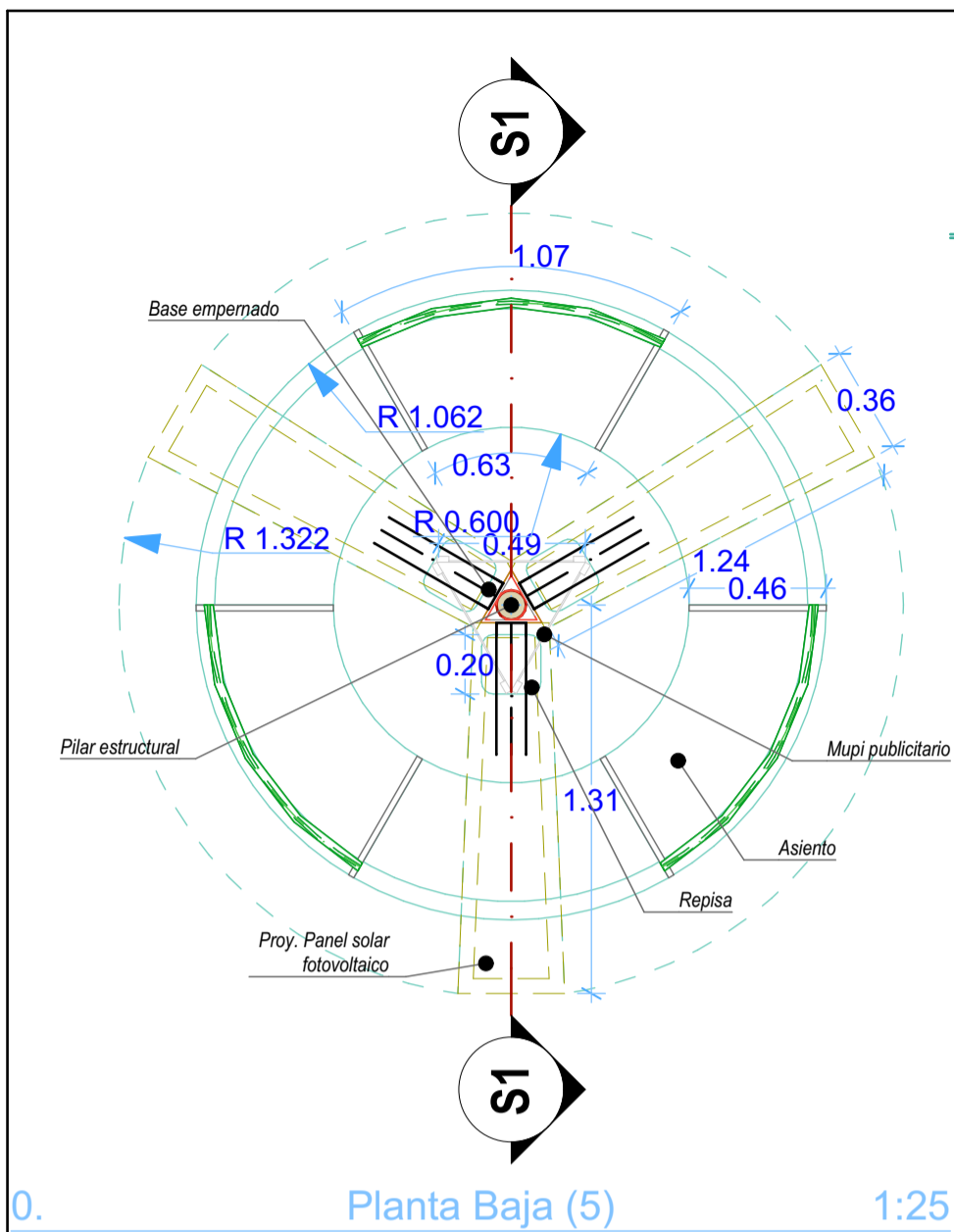

0. Planta Baja (5) 1:25

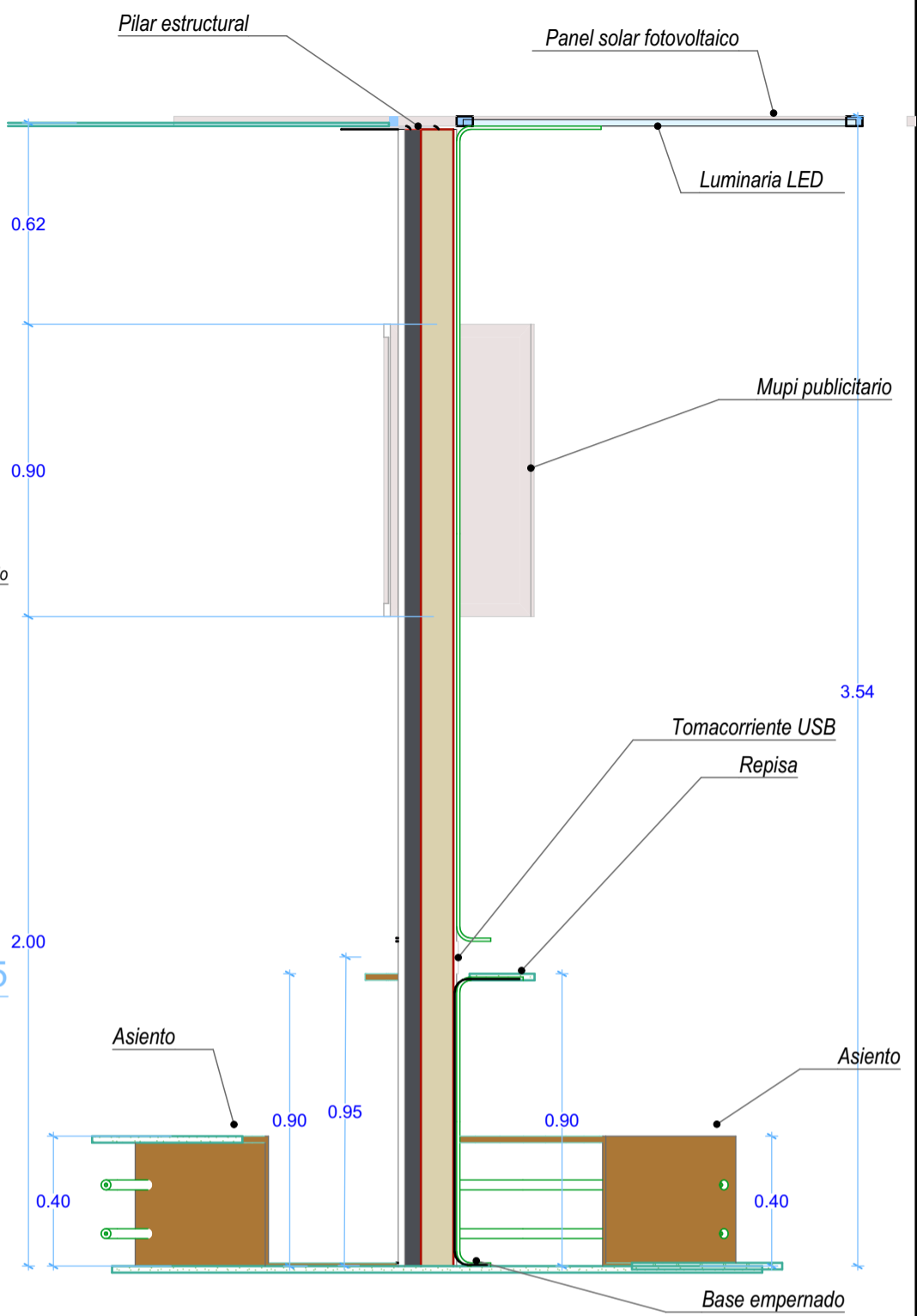

S1 Sección Construcción 1:20

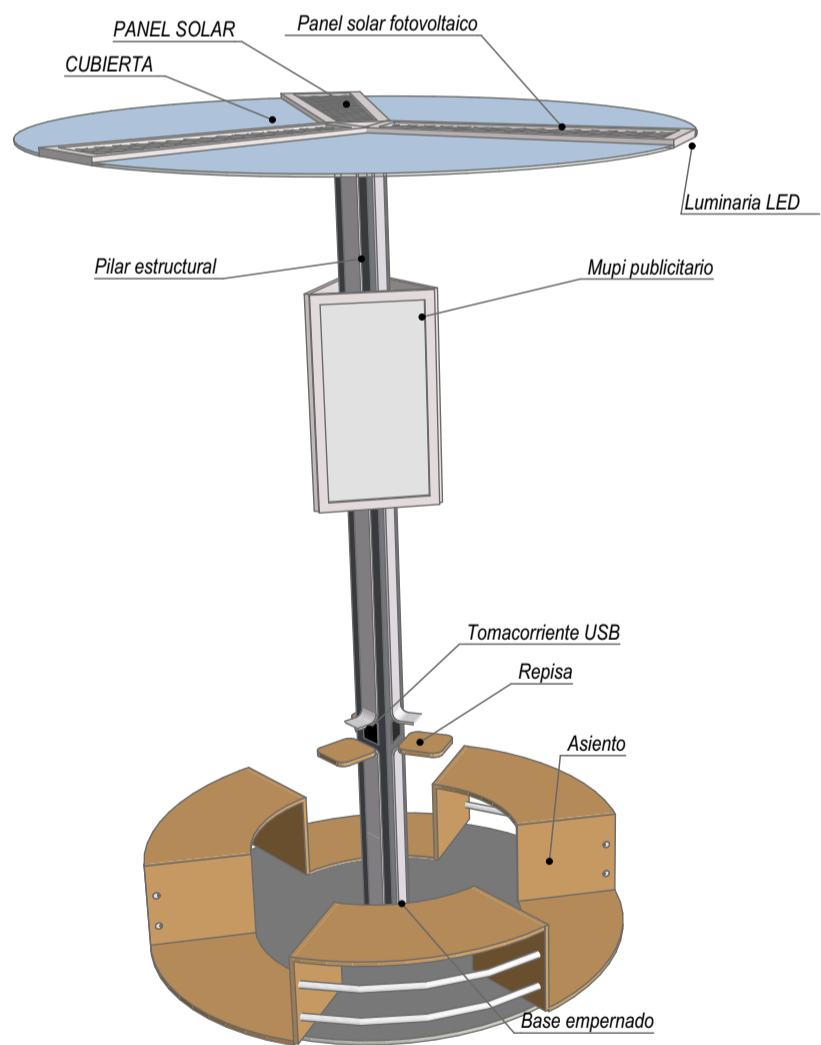

3D-05 Perspectiva Cónica 1:125

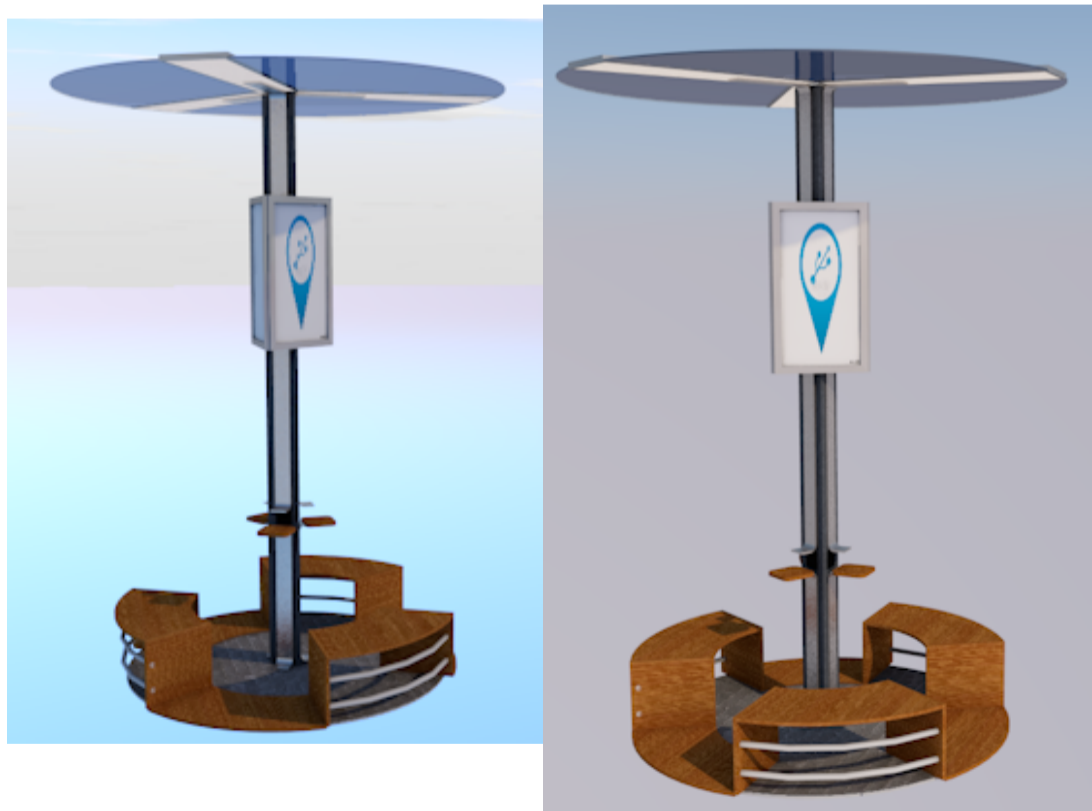

PROYECTO: "REHABILITACION DEL ESPACIO PUBLICO CON MOBILIARIO ECO URBANO EN LA CIUDAD DE PUNO"		DISEÑO: BACH. ARQ. KAREN MANUELA PALAO VILLASANTE	
ESPECIALIDAD: ARQUITECTURA		UBICACION: REGION: PUNO PROVINCIA: PUNO DISTRITO: PUNO	
PLANO: MOBILIARIO URBANO		LUGAR: BARRIO BELLAVISTA BARRIO SAN JOSE	
ELEMENTO URBANO: ECO MUPI ES-3		CATEGORIA: SERVICIO PUBLICO	
ESCALA: INDICADA		LAMINA: MU - 03	
FECHA: OCTUBRE, 2018			

UNIVERSIDAD NACIONAL DE ALTIPLANO PUNO
FACULTAD DE INGENIERIA CIVIL Y ARQUITECTURA
ESCUELA PROFESIONAL DE ARQUITECTURA Y URBANISMO

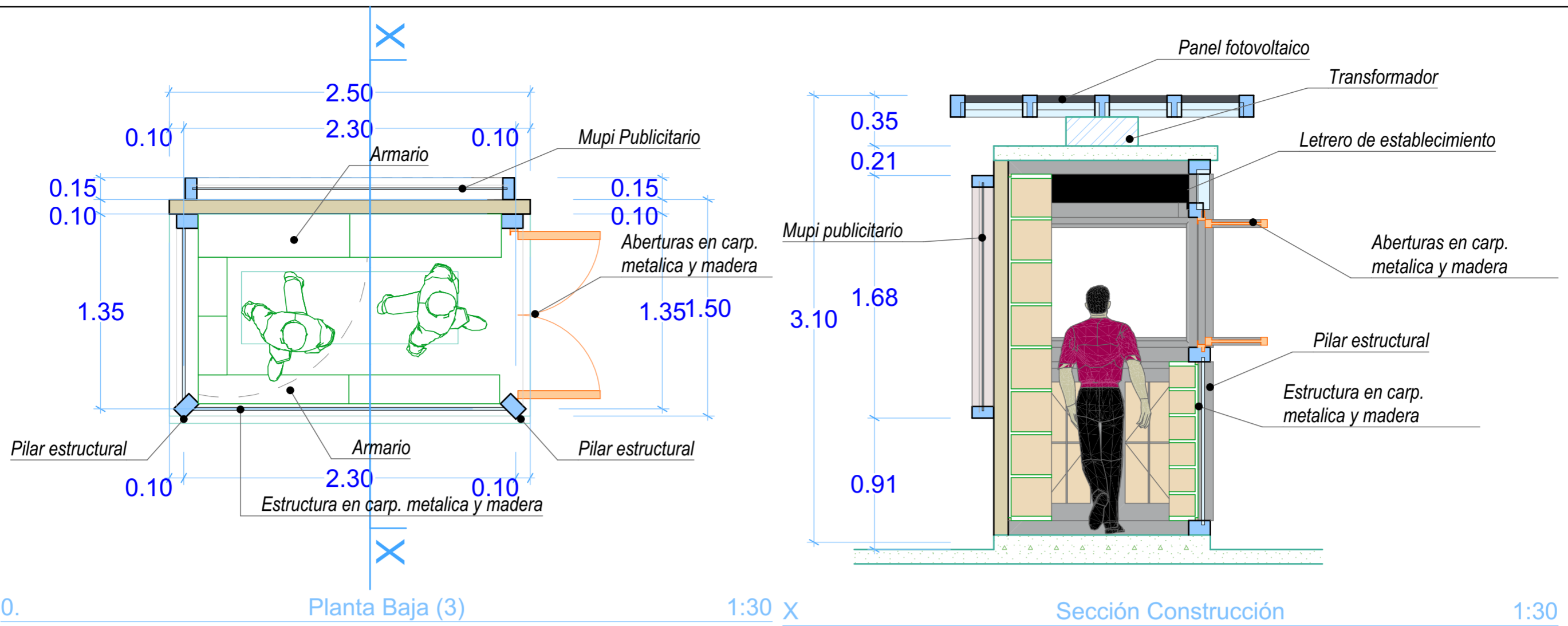

0. Planta Baja (3) 1:30 X Sección Construcción 1:30

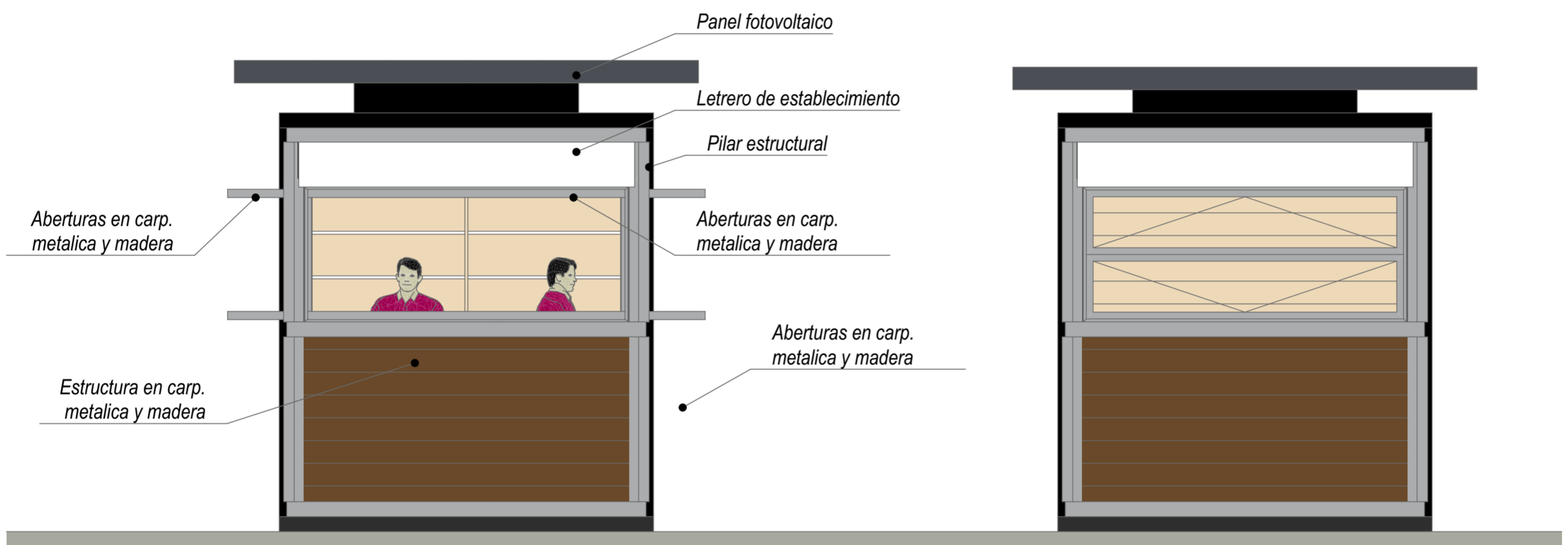

PUESTO ABIERTO

PUESTO CERRADO

A Alzado (3) 1:30

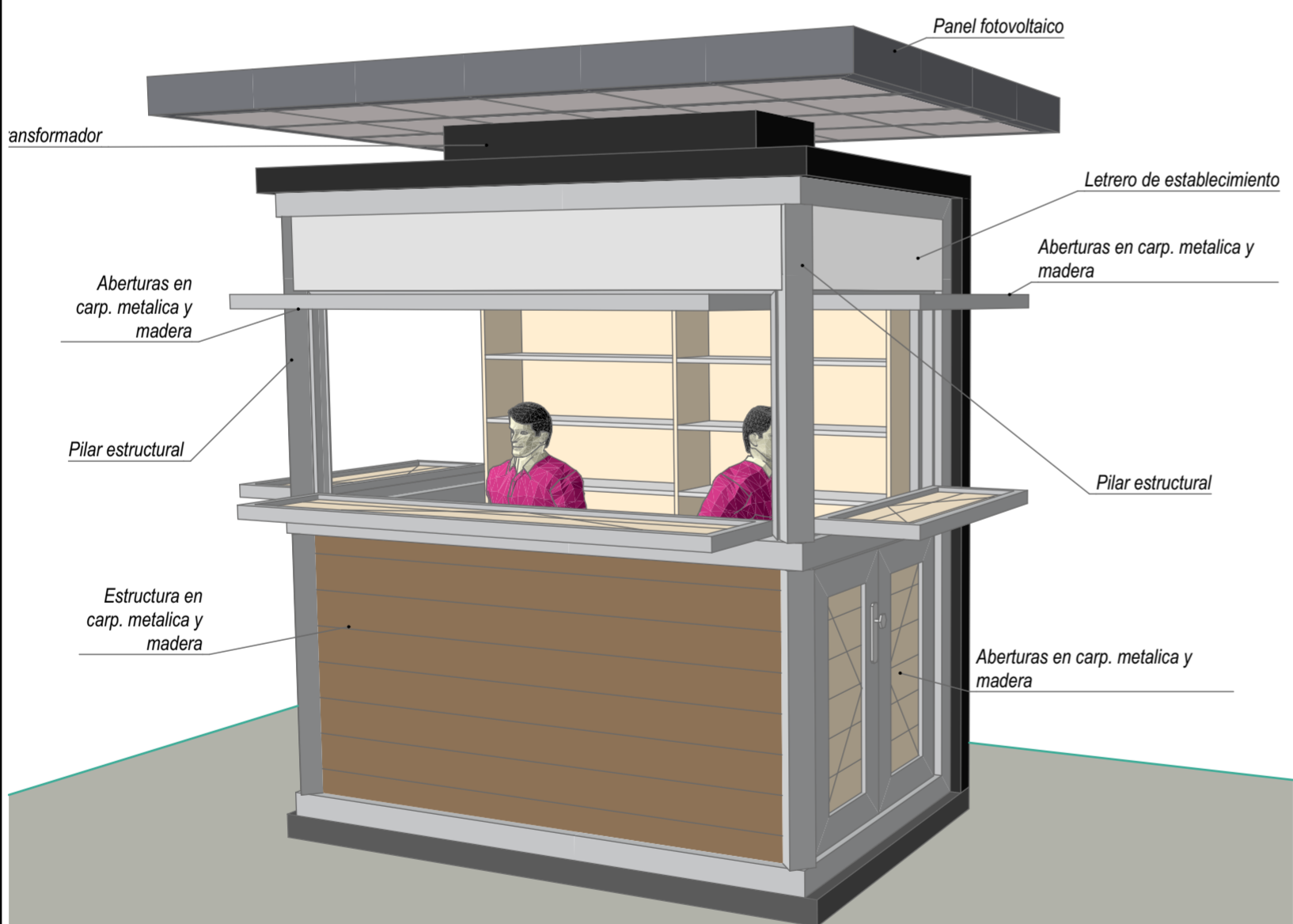

3D-04 Perspectiva Cónica 1:125



PROYECTO: "REHABILITACION DEL ESPACIO PUBLICO CON MOBILIARIO ECO URBANO EN LA CIUDAD DE PUNO"		DISEÑO: BACH. ARQ. KAREN MANUELA PALAO VILLASANTE	
ESPECIALIDAD: ARQUITECTURA		UBICACION: REGION: PUNO PROVINCIA: PUNO DISTRITO: PUNO	
PLANO: MOBILIARIO URBANO		LUGAR: BARRIO BELLAVISTA BARRIO SAN JOSE	
ELEMENTO URBANO: KIOSKO K-1		CATEGORIA: SERVICIO PUBLICO	
ESCALA: INDICADA		LAMINA: MU - 04	
FECHA: MARZO, 2018			



UNIVERSIDAD NACIONAL DE ALTIPLANO PUNO
FACULTAD DE INGENIERIA CIVIL Y ARQUITECTURA
ESCUELA PROFESIONAL DE ARQUITECTURA Y URBANISMO

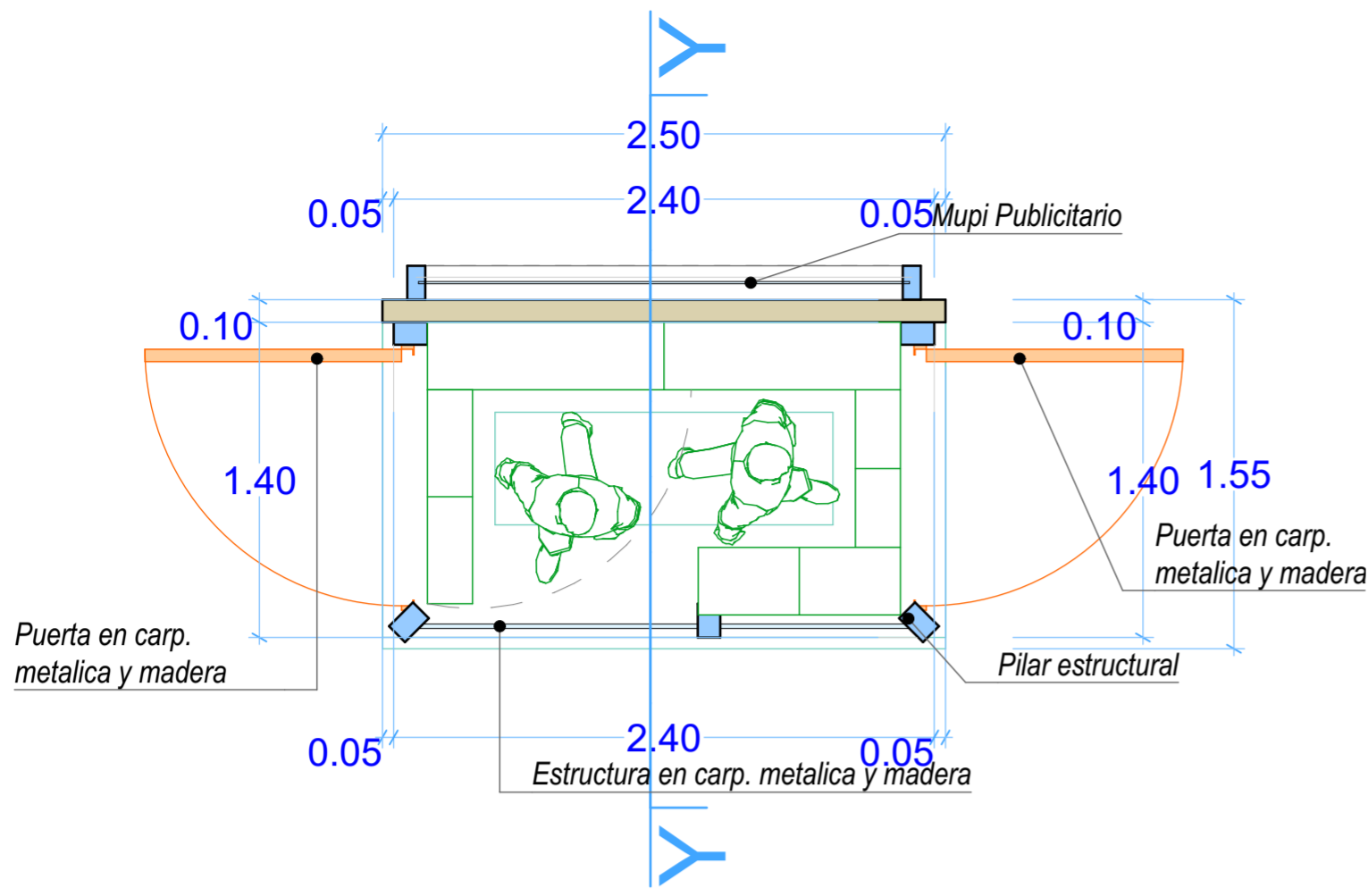

Planta Baja (4)

1:30 Y

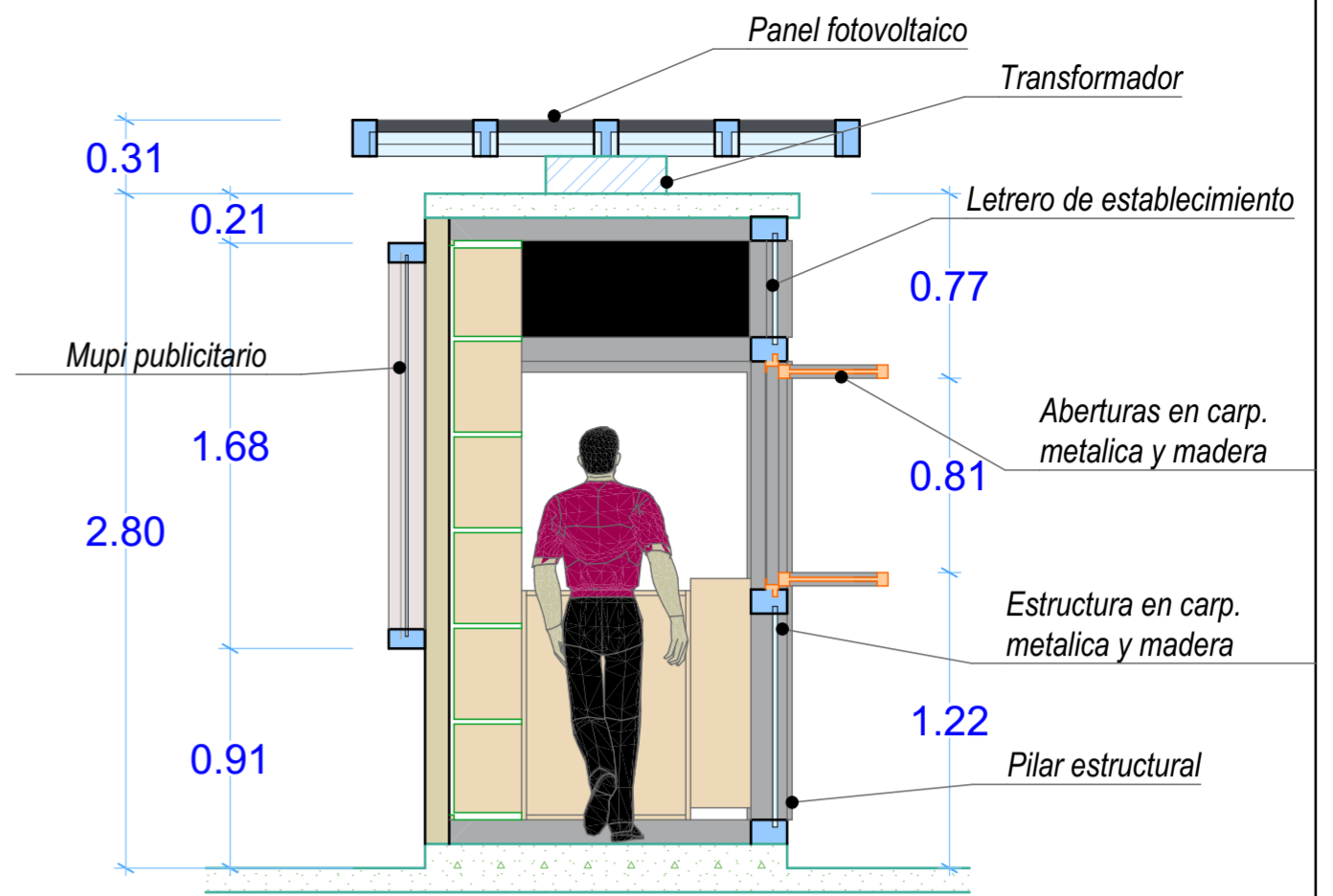

Sección Construcción

1:30

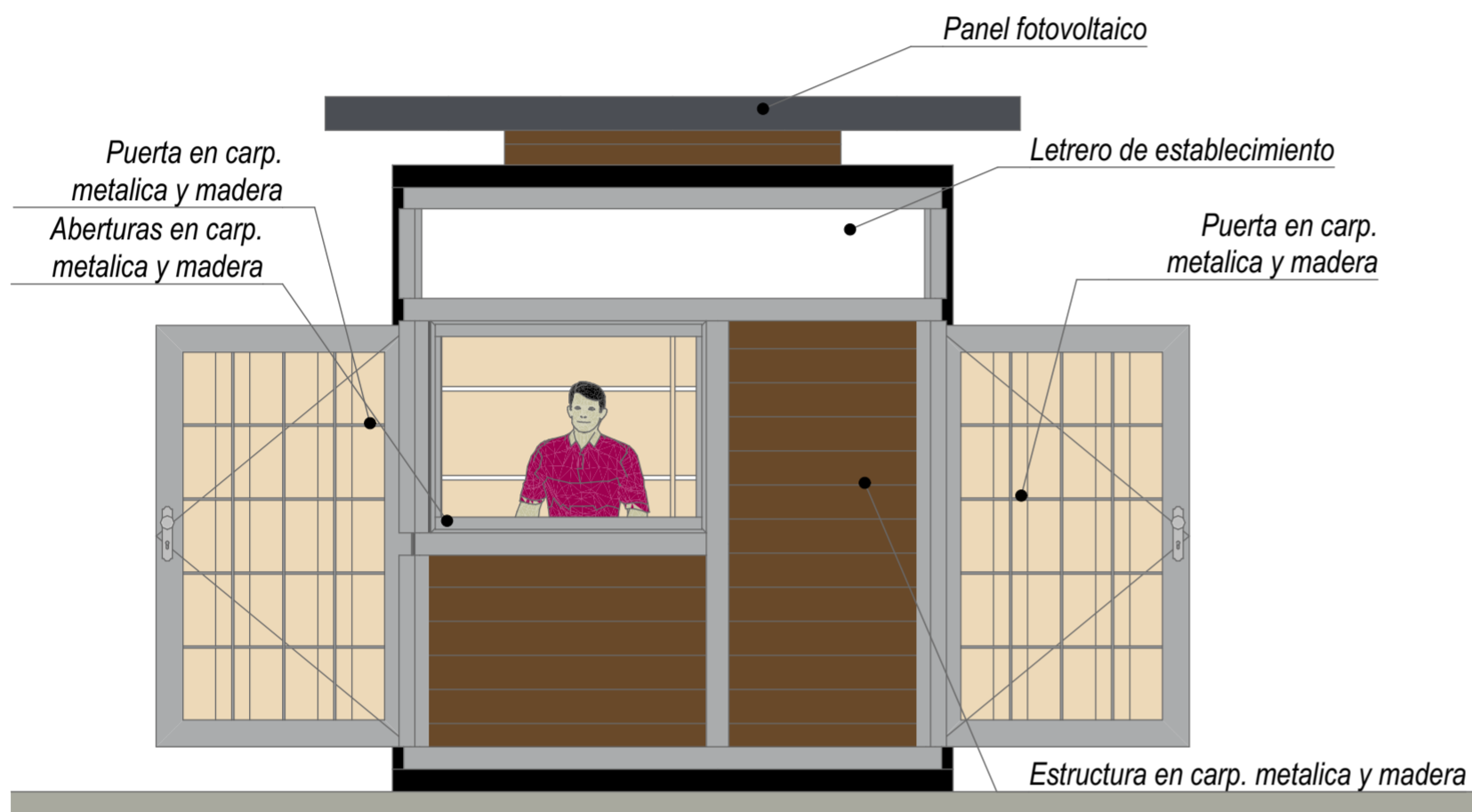

PUESTO ABIERTO

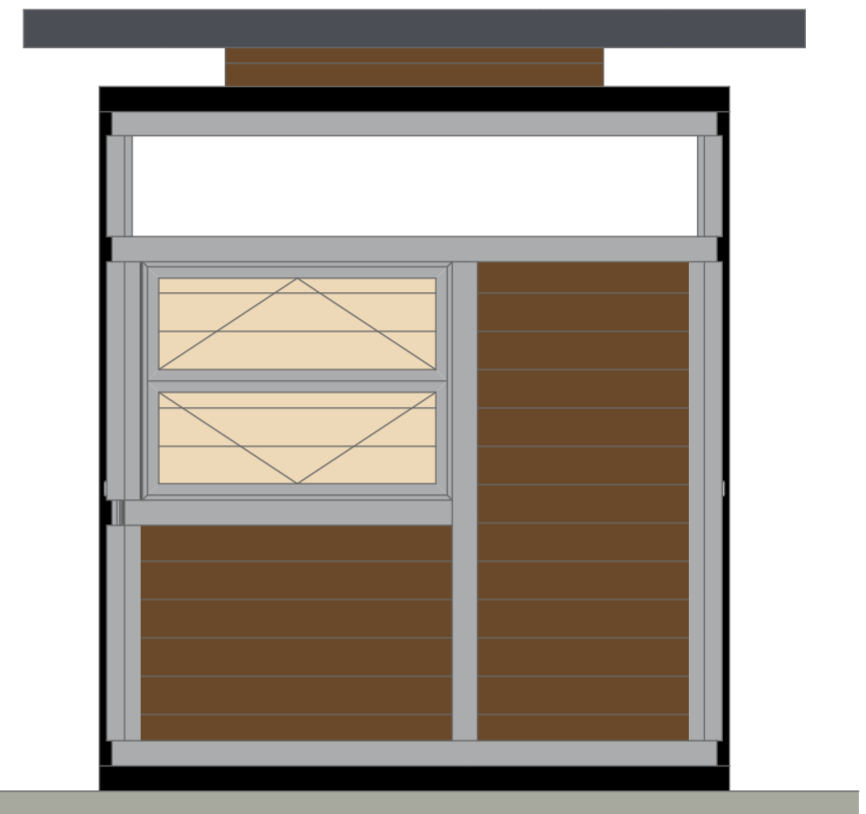

PUESTO CERRADO

A

Alzado (4)

1:30

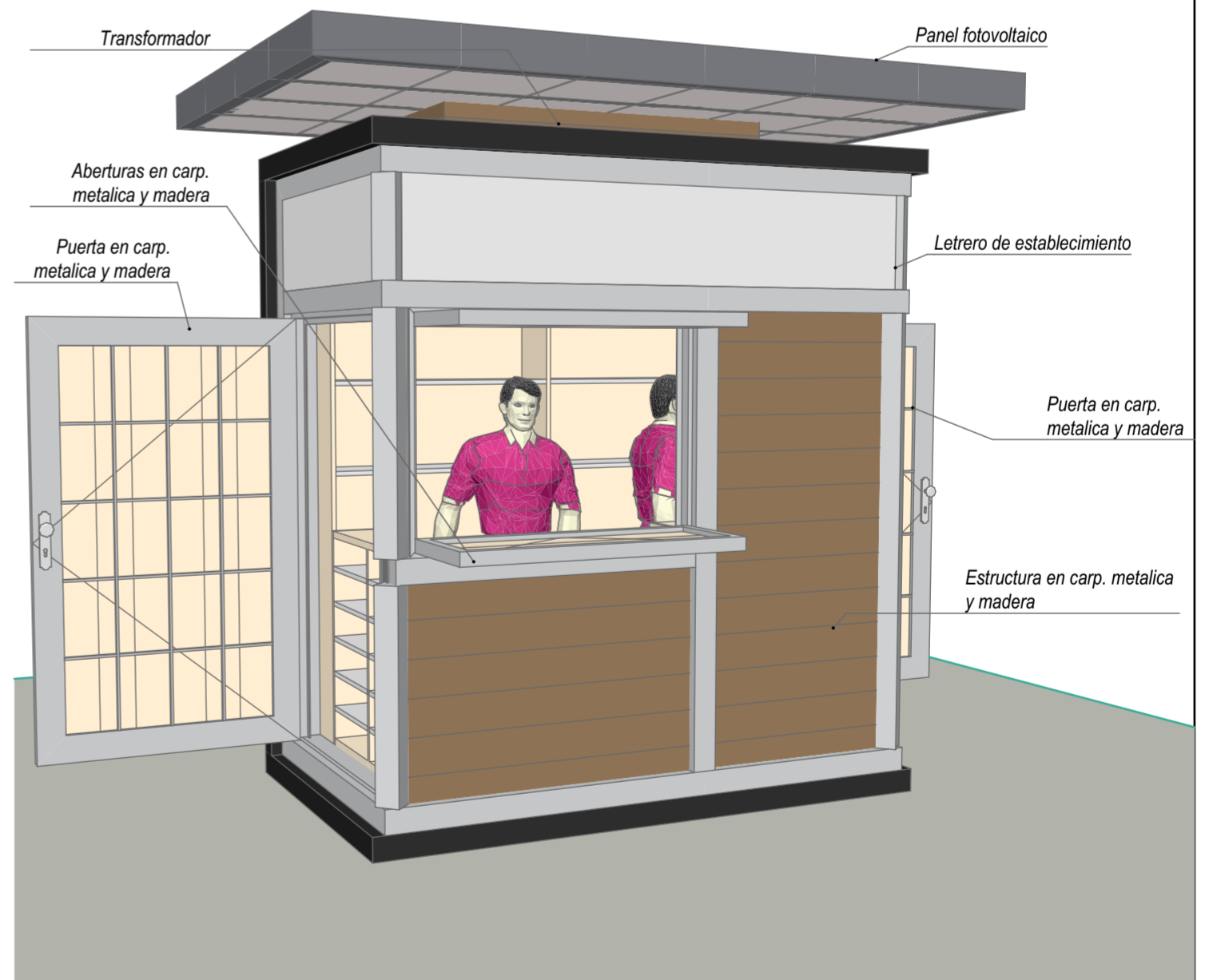

3D-05

Perspectiva Cónica

1:125



PROYECTO: "REHABILITACION DEL ESPACIO PUBLICO CON MOBILIARIO ECO URBANO EN LA CIUDAD DE PUNO"		DISEÑO: BACH. ARQ. KAREN MANUELA PALAO VILLASANTE	
ESPECIALIDAD: ARQUITECTURA		UBICACION: REGION: PUNO PROVINCIA: PUNO DISTRITO: PUNO	
PLANO: MOBILIARIO URBANO		LUGAR: BARRIO BELLAVISTA BARRIO SAN JOSE	
ELEMENTO URBANO: KIOSKO K-2		CATEGORIA: SERVICIO PUBLICO	
ESCALA: INDICADA		LAMINA: MU - 05	
FECHA: MARZO, 2018			



UNIVERSIDAD NACIONAL DE ALTIPLANO PUNO
 FACULTAD DE INGENIERIA CIVIL Y ARQUITECTURA
 ESCUELA PROFESIONAL DE ARQUITECTURA Y URBANISMO

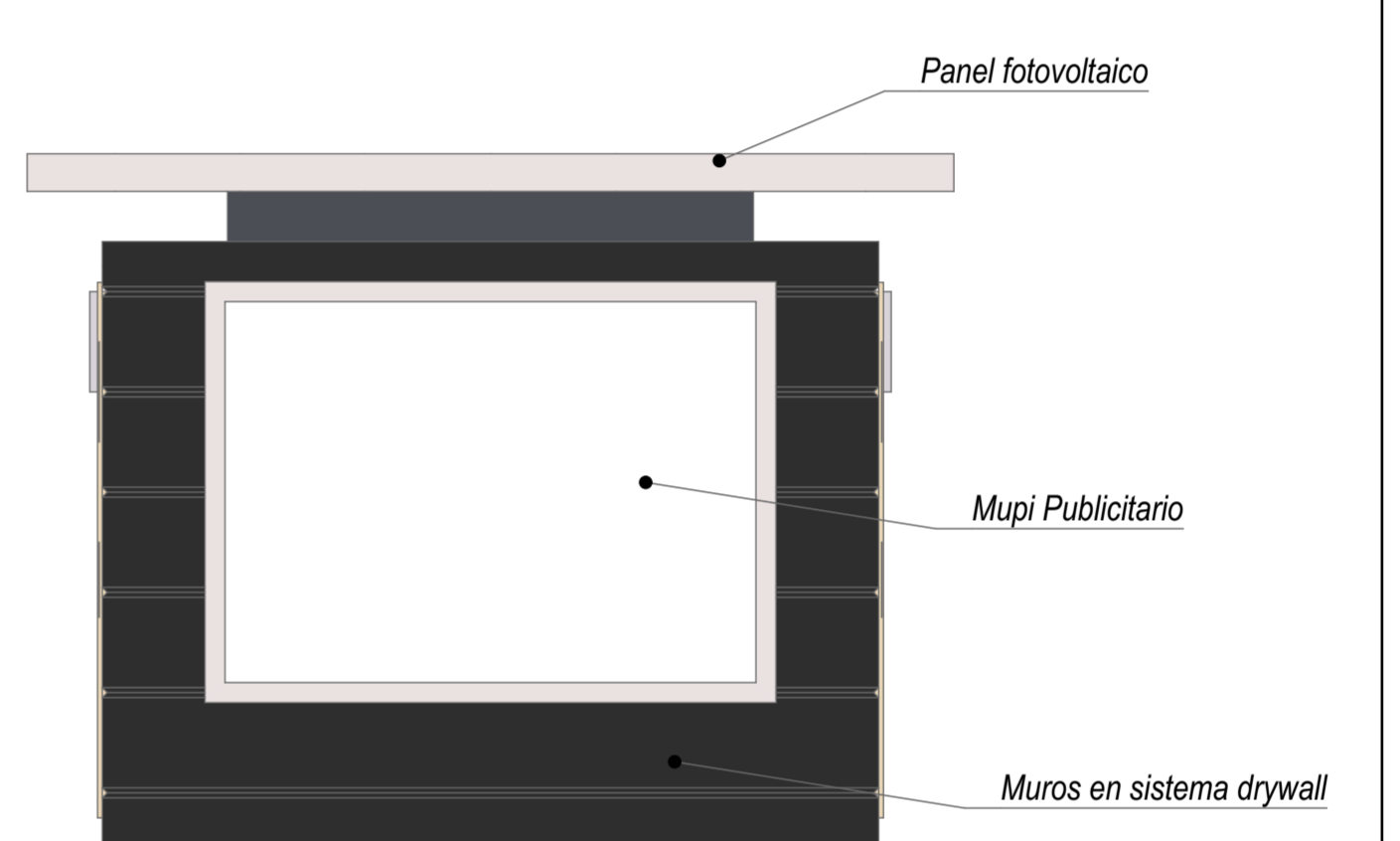
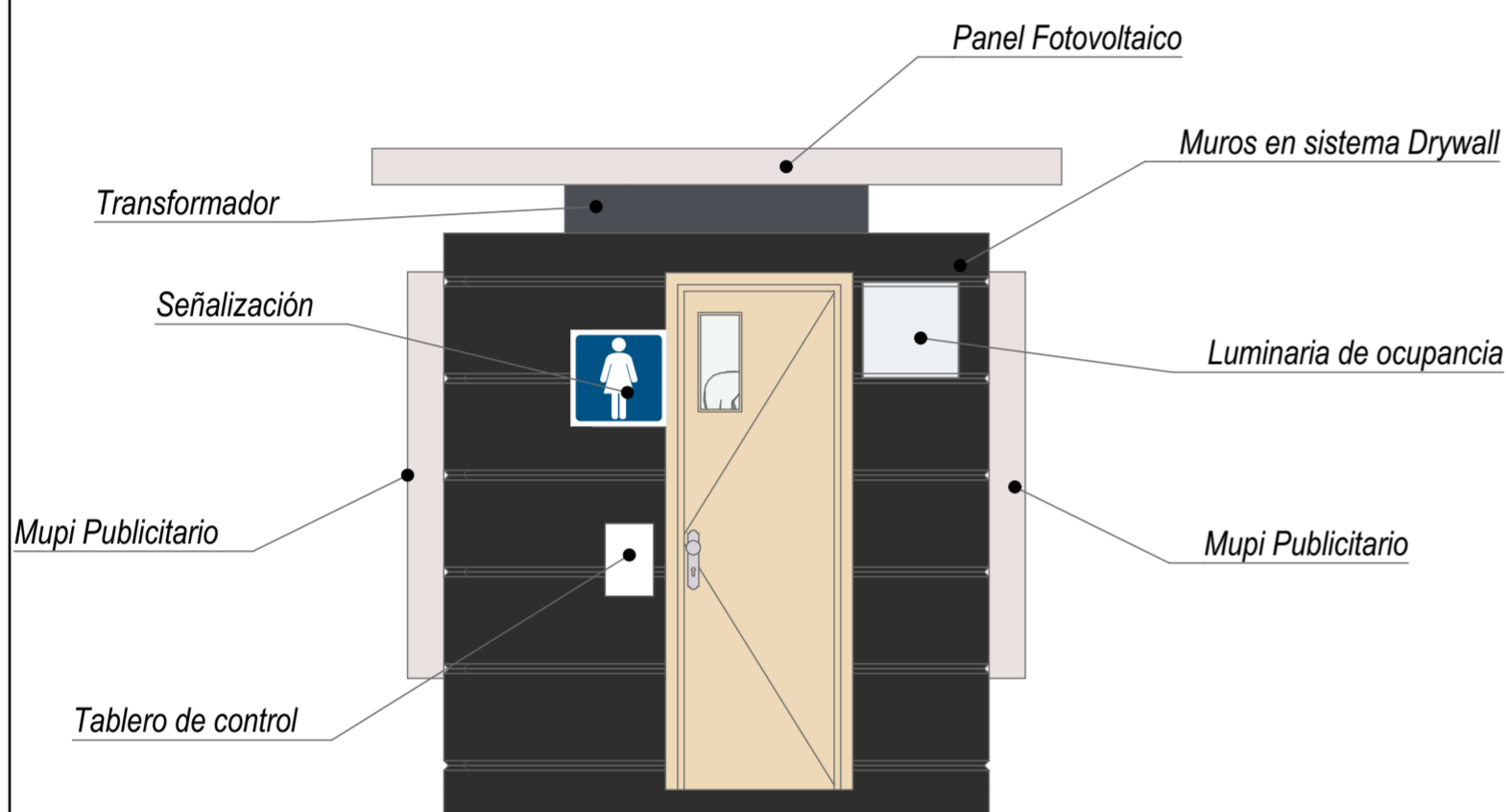
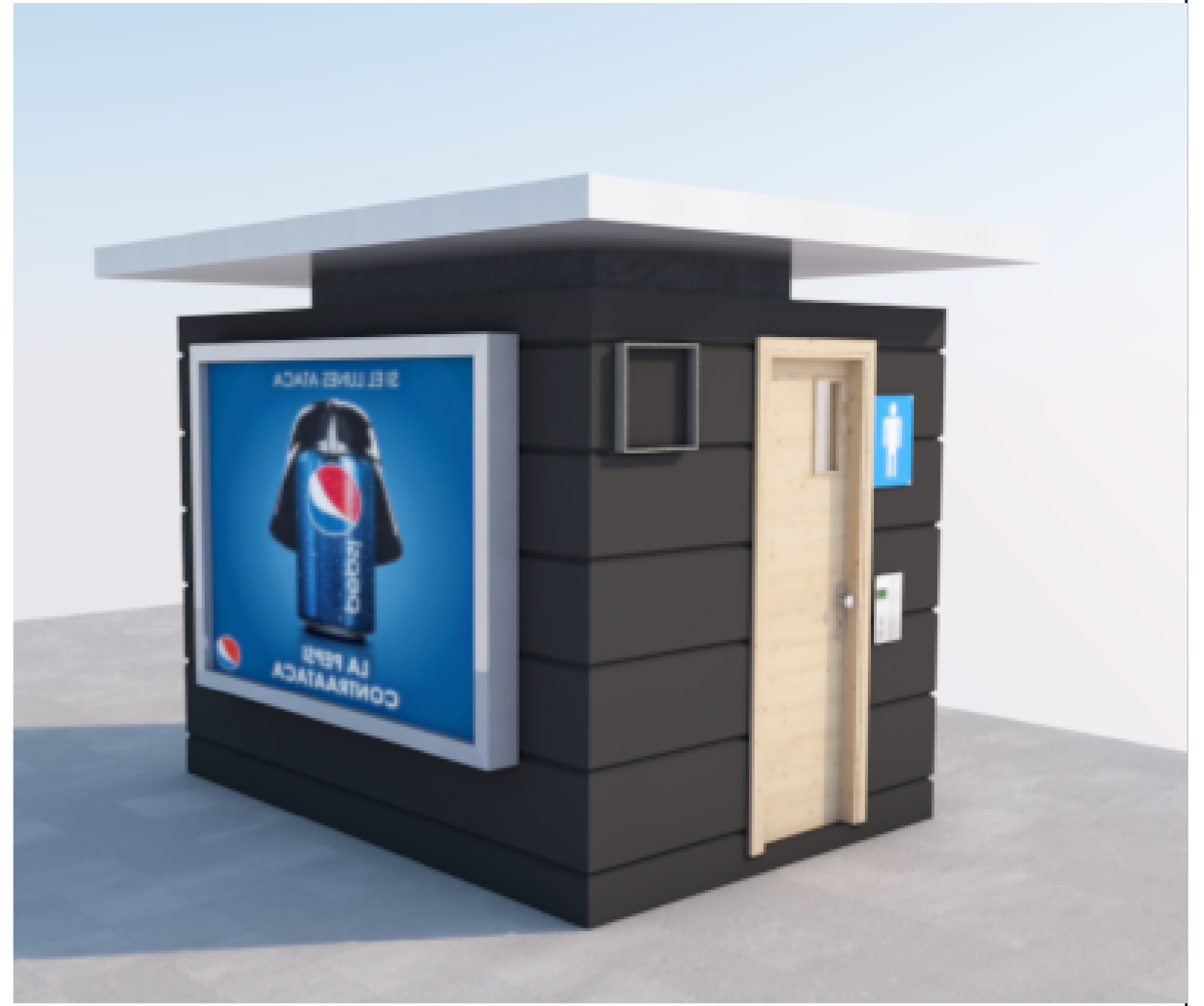
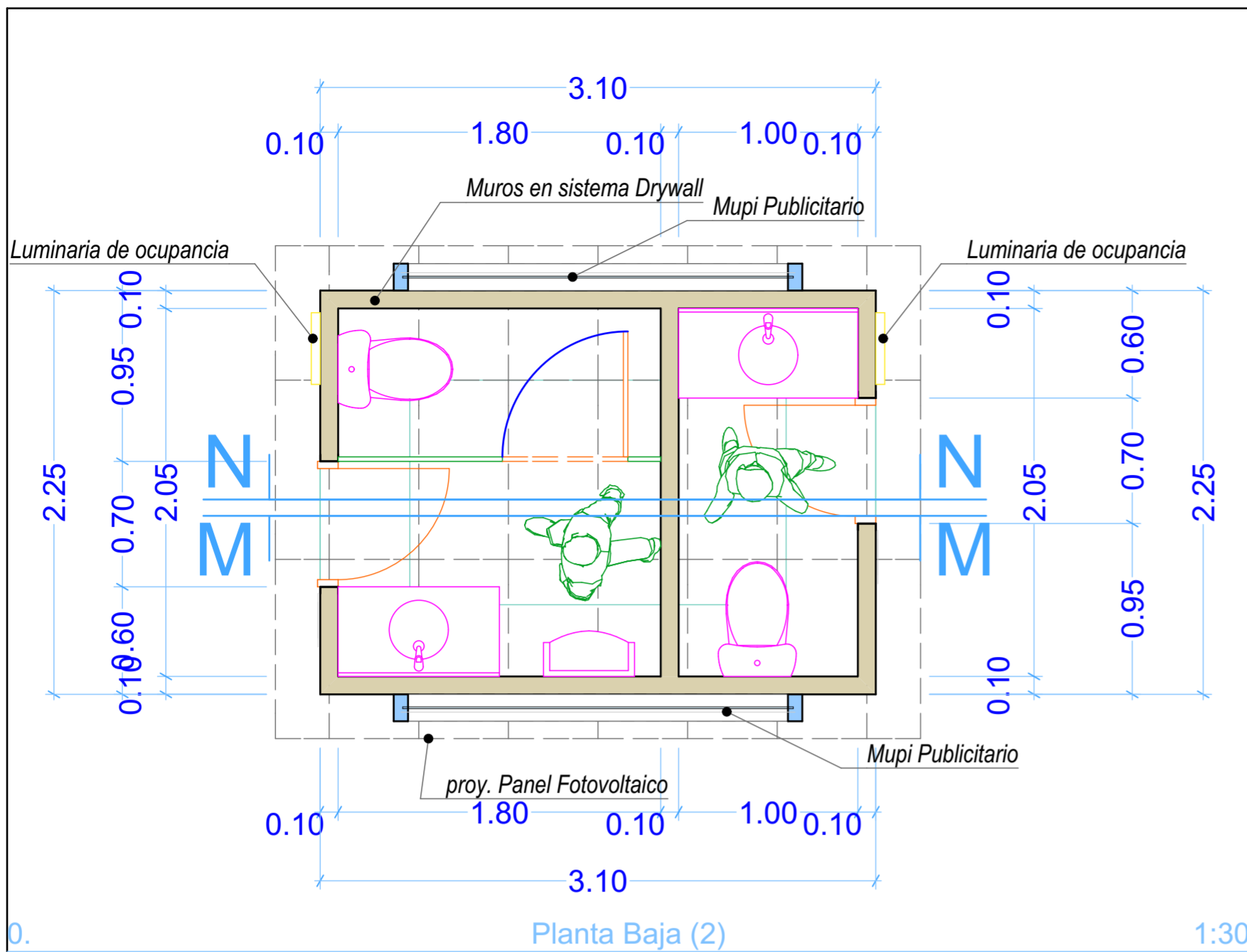

PROYECTO: "REHABILITACION DEL ESPACIO PUBLICO CON MOBILIARIO ECO URBANO EN LA CIUDAD DE PUNO"		DISEÑO: BACH. ARQ. KAREN MANUELA PALAO VILLASANTE	
ESPECIALIDAD: ARQUITECTURA		UBICACION: REGION: PUNO PROVINCIA: PUNO DISTRITO: PUNO	LUGAR: BARRIO BELLAVISTA BARRIO SAN JOSE
PLANO: MOBILIARIO URBANO	ZONA: 1	ESCALA: INDICADA	LAMINA: MU - 06
ELEMENTO URBANO: SSH-SH-1	CATEGORIA: SERVICIO PUBLICO	FECHA: MARZO, 2018	



UNIVERSIDAD NACIONAL DE ALTIPLANO PUNO
FACULTAD DE INGENIERIA CIVIL Y ARQUITECTURA
ESCUELA PROFESIONAL DE ARQUITECTURA Y URBANISMO

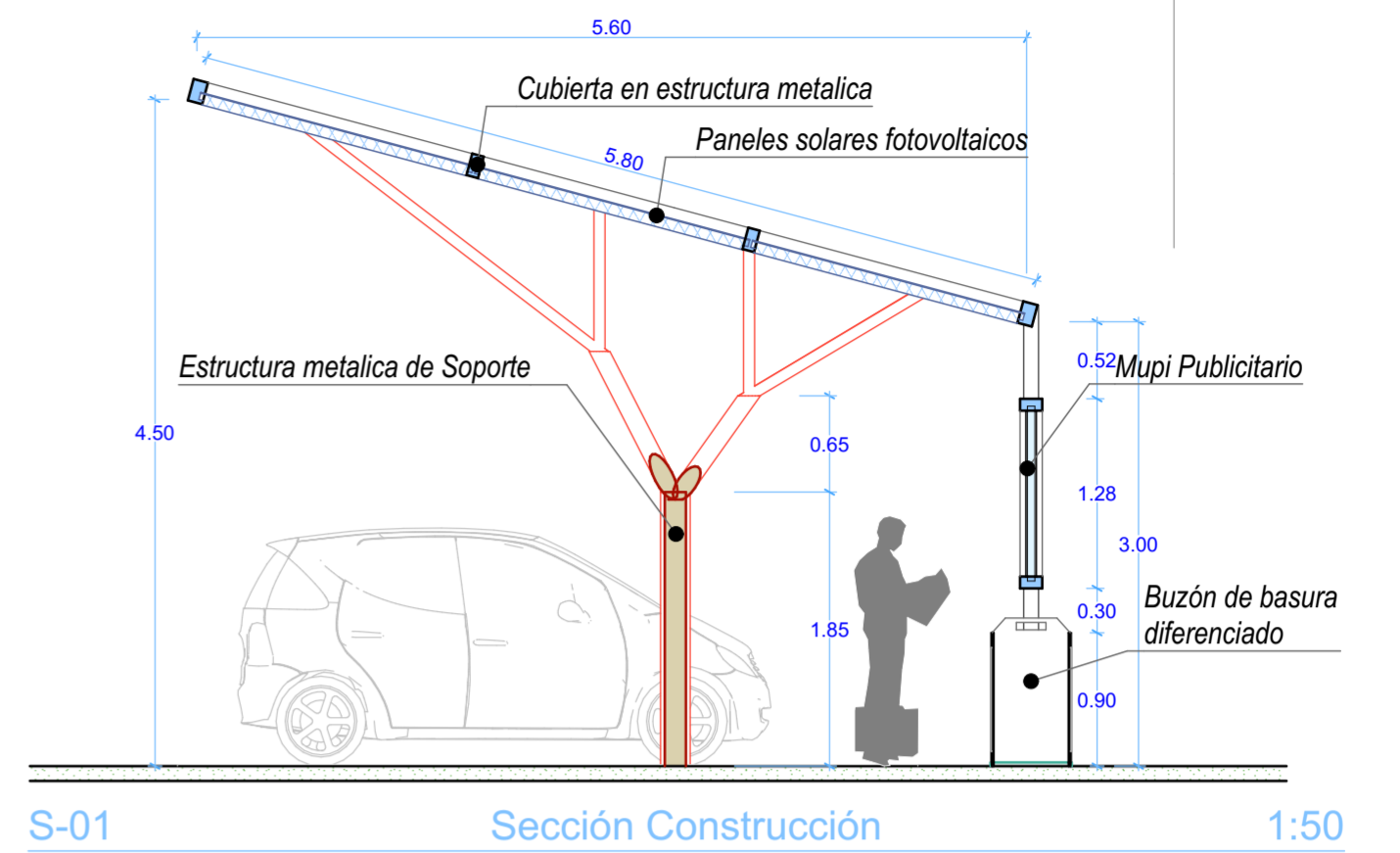
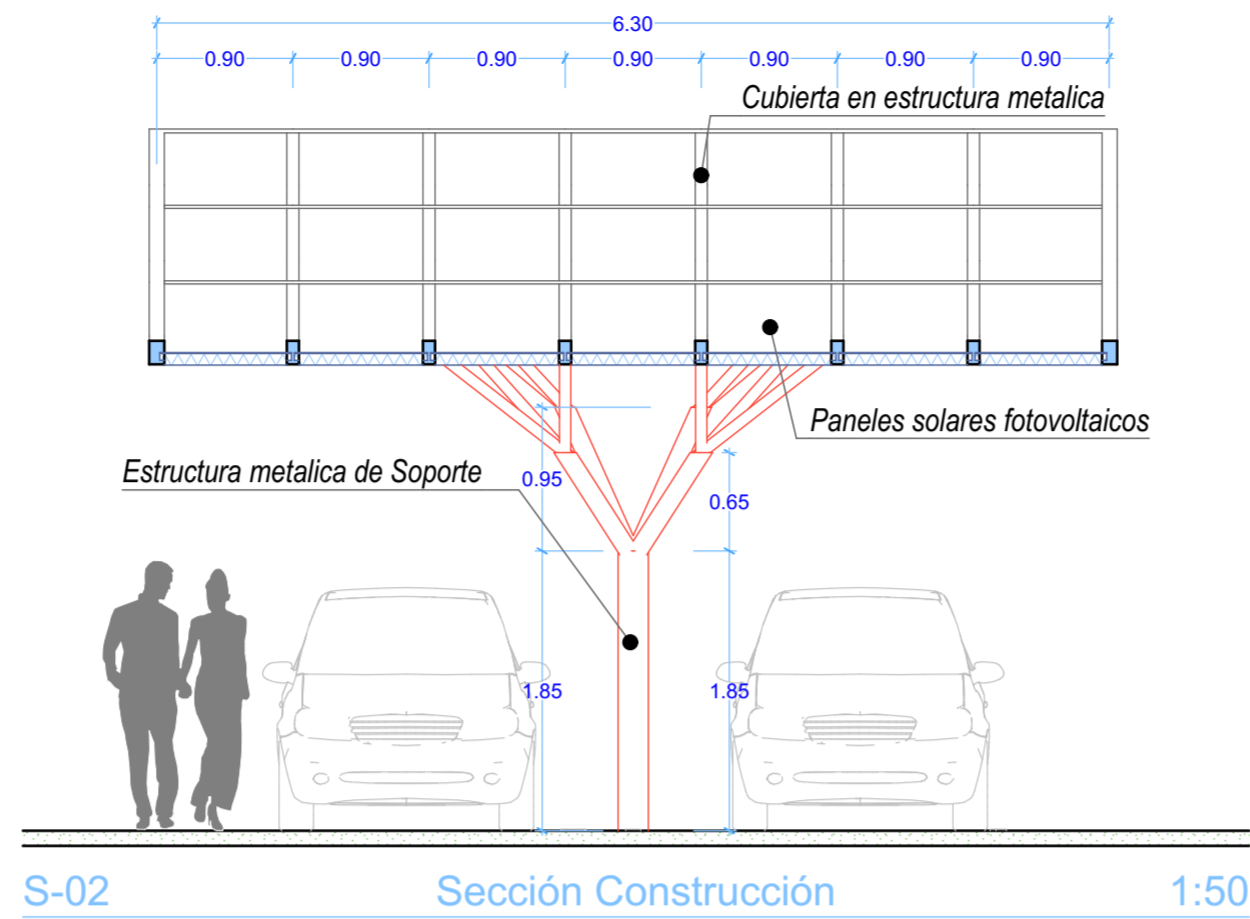
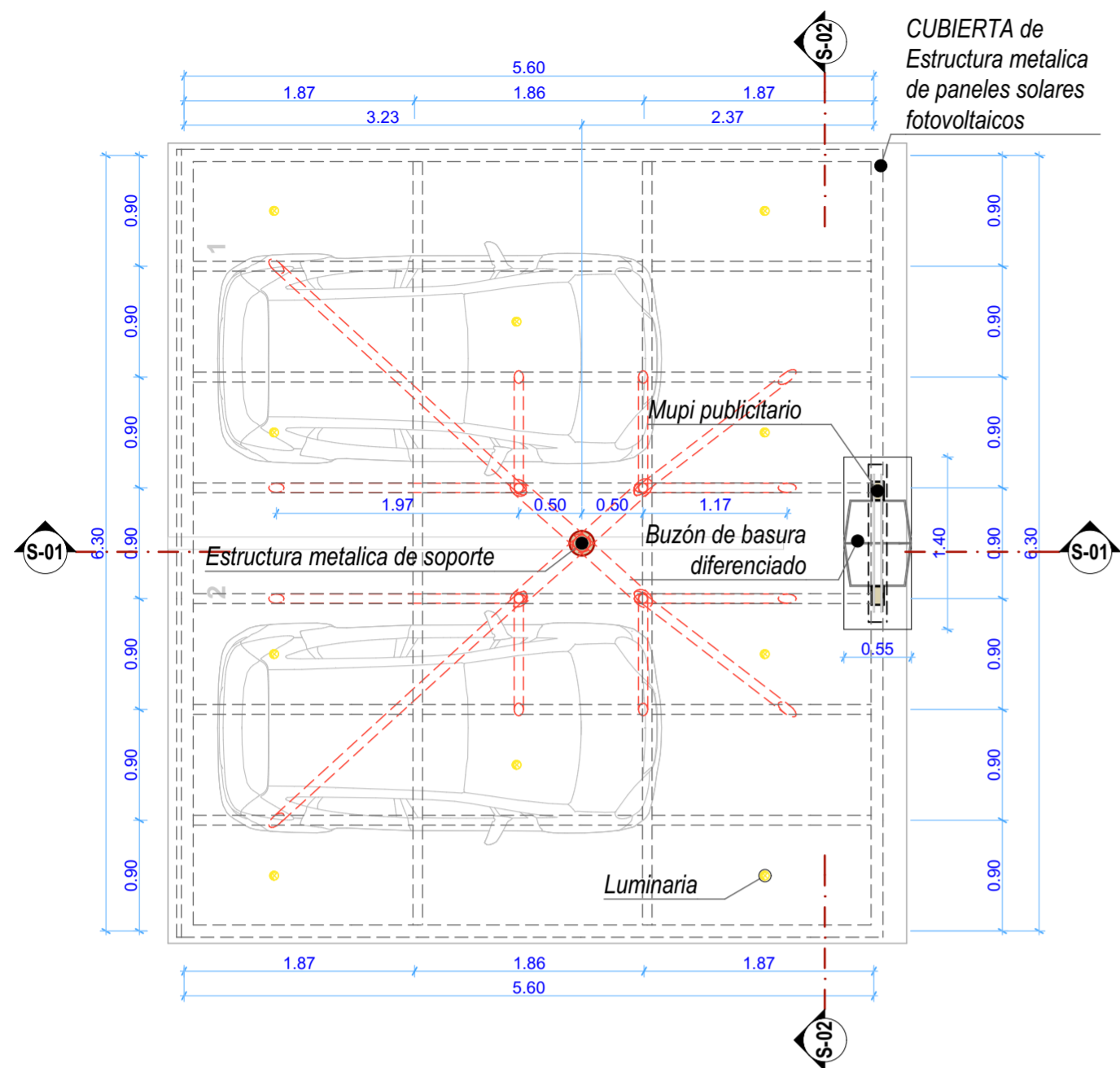

0. Planta Baja 1:50

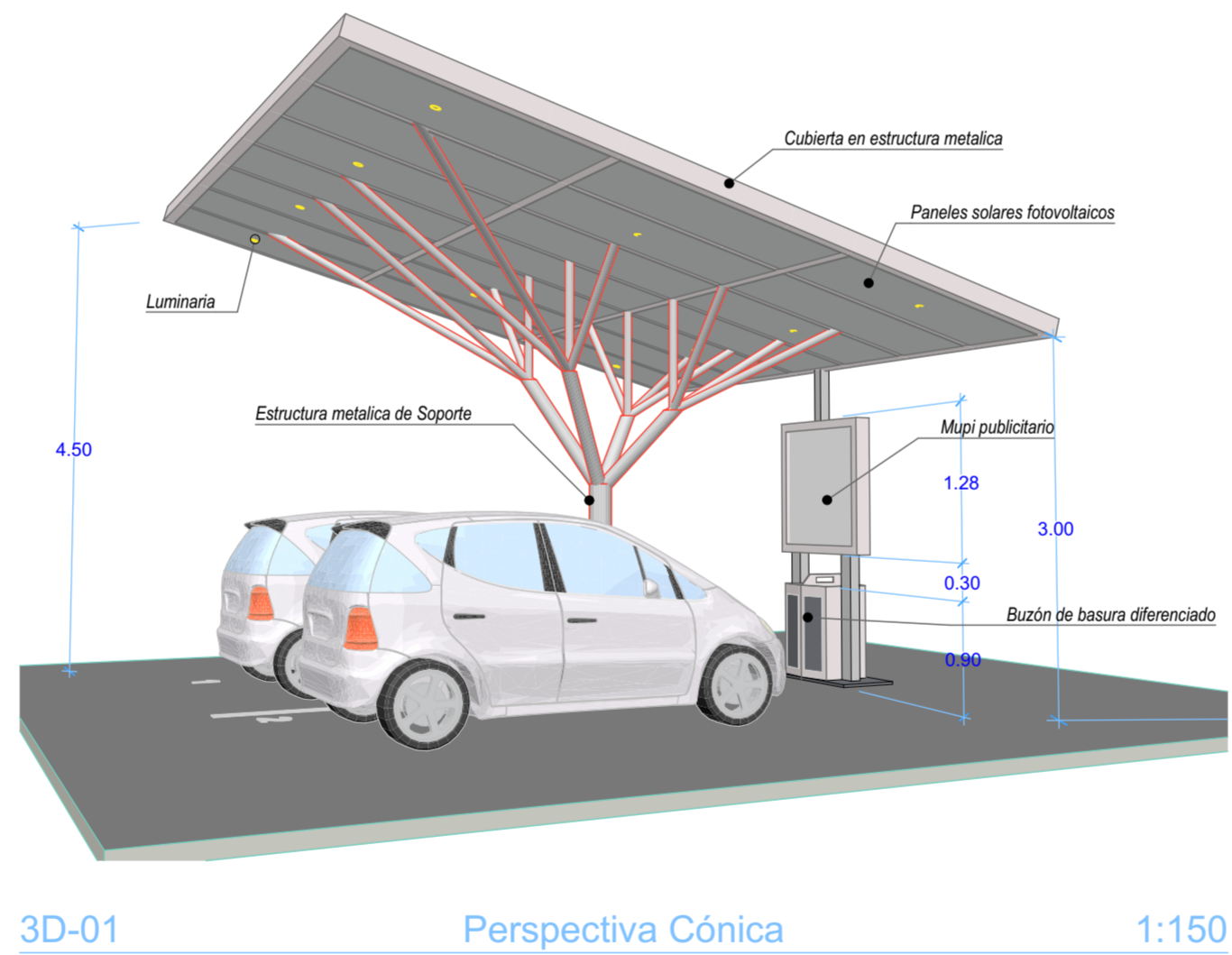
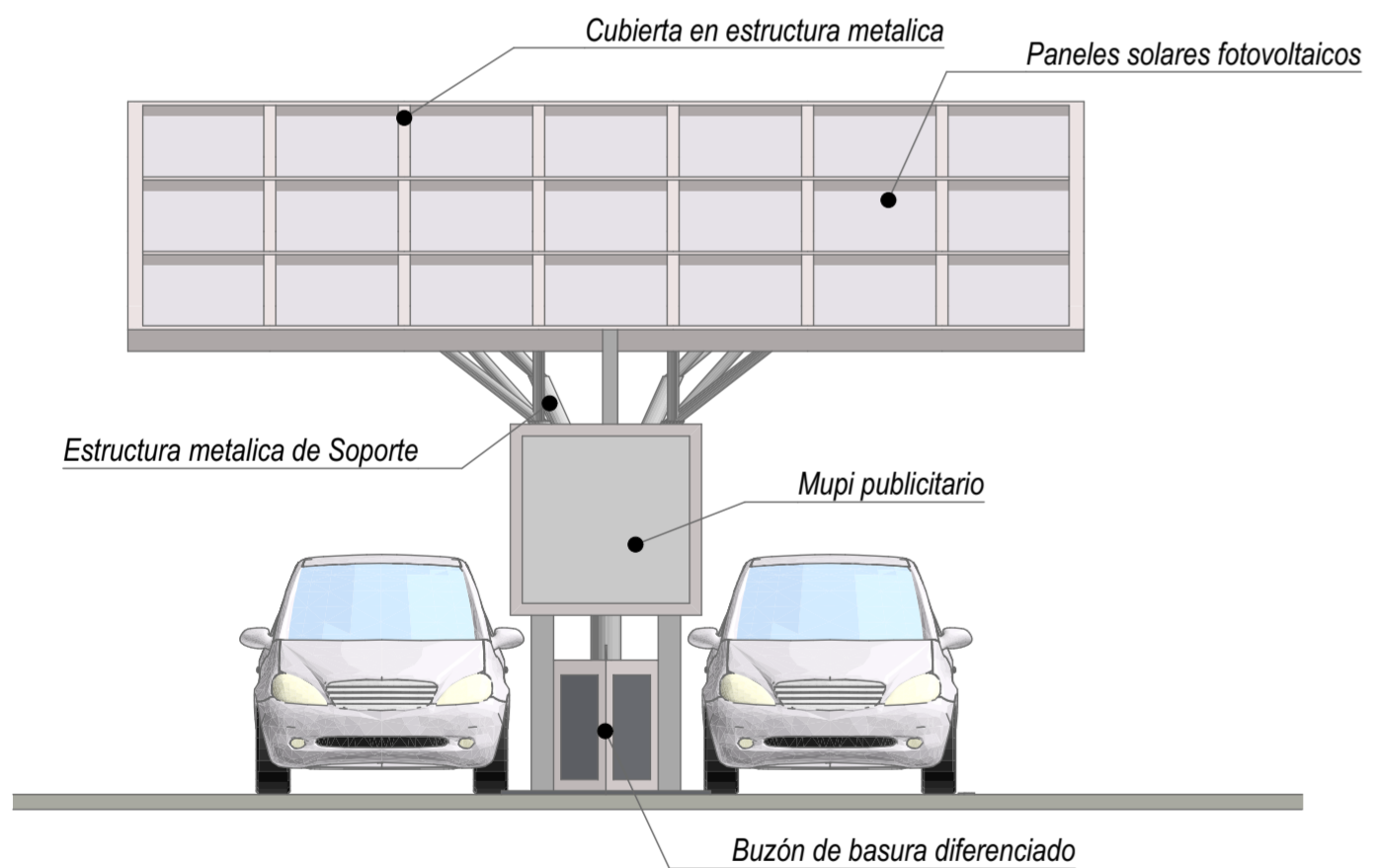

Alzado Este 1:50

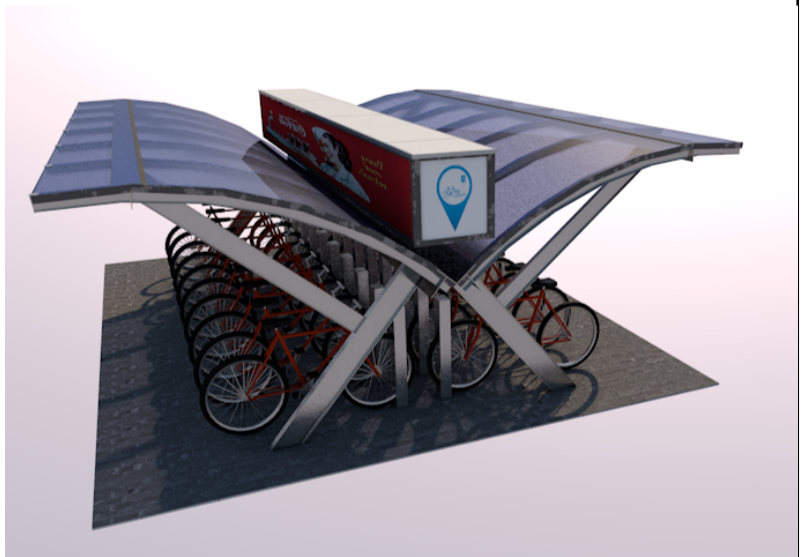
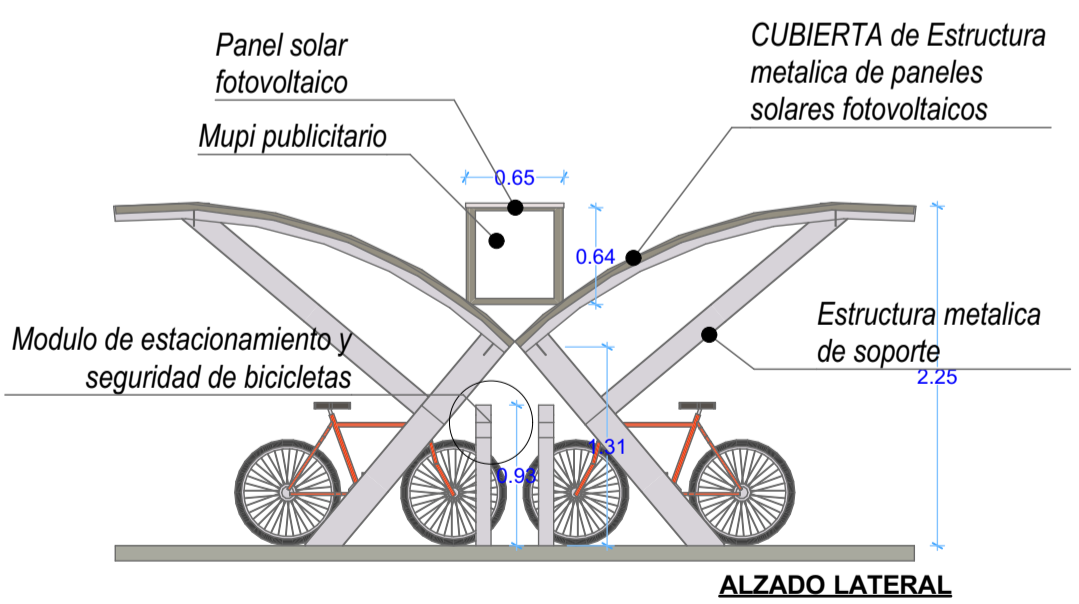
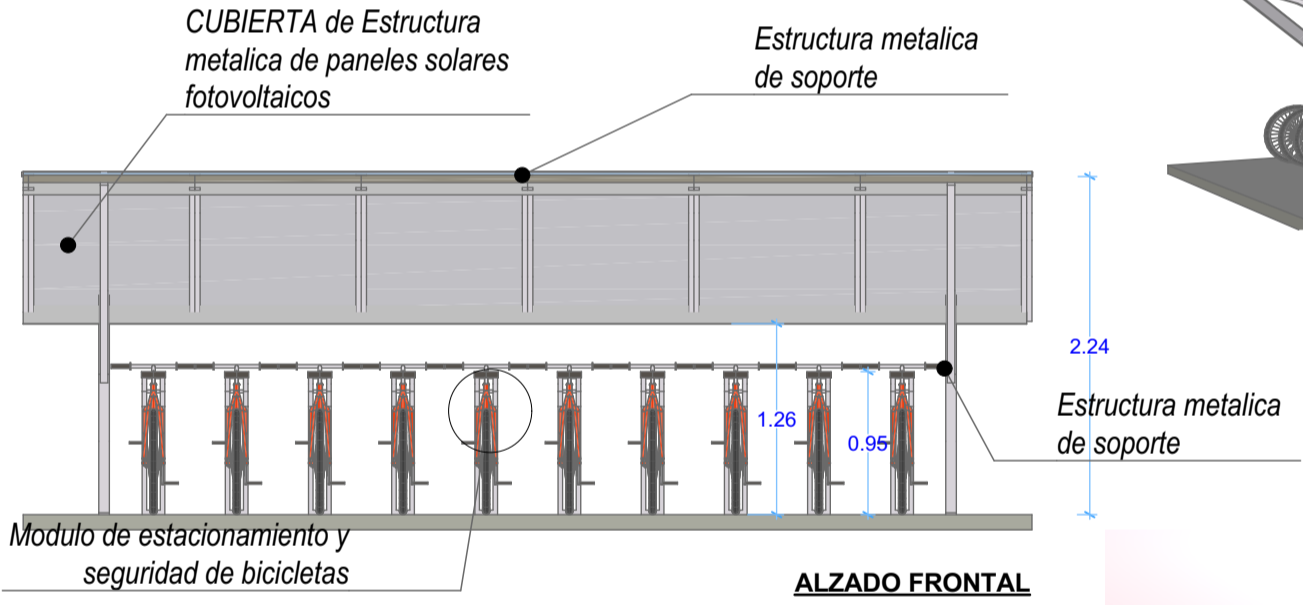
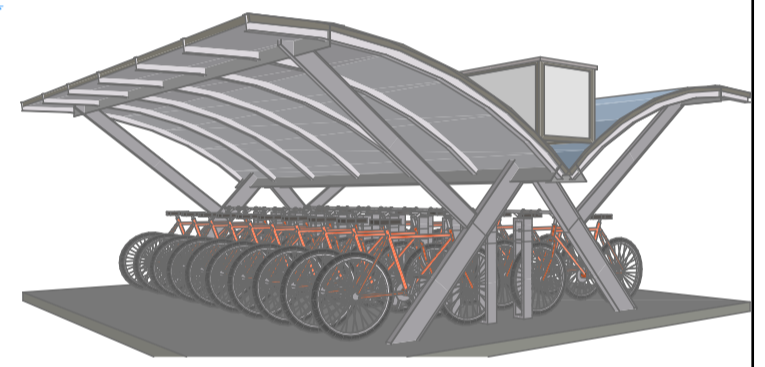
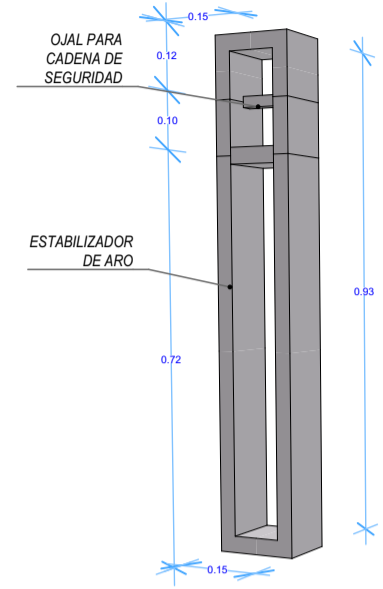
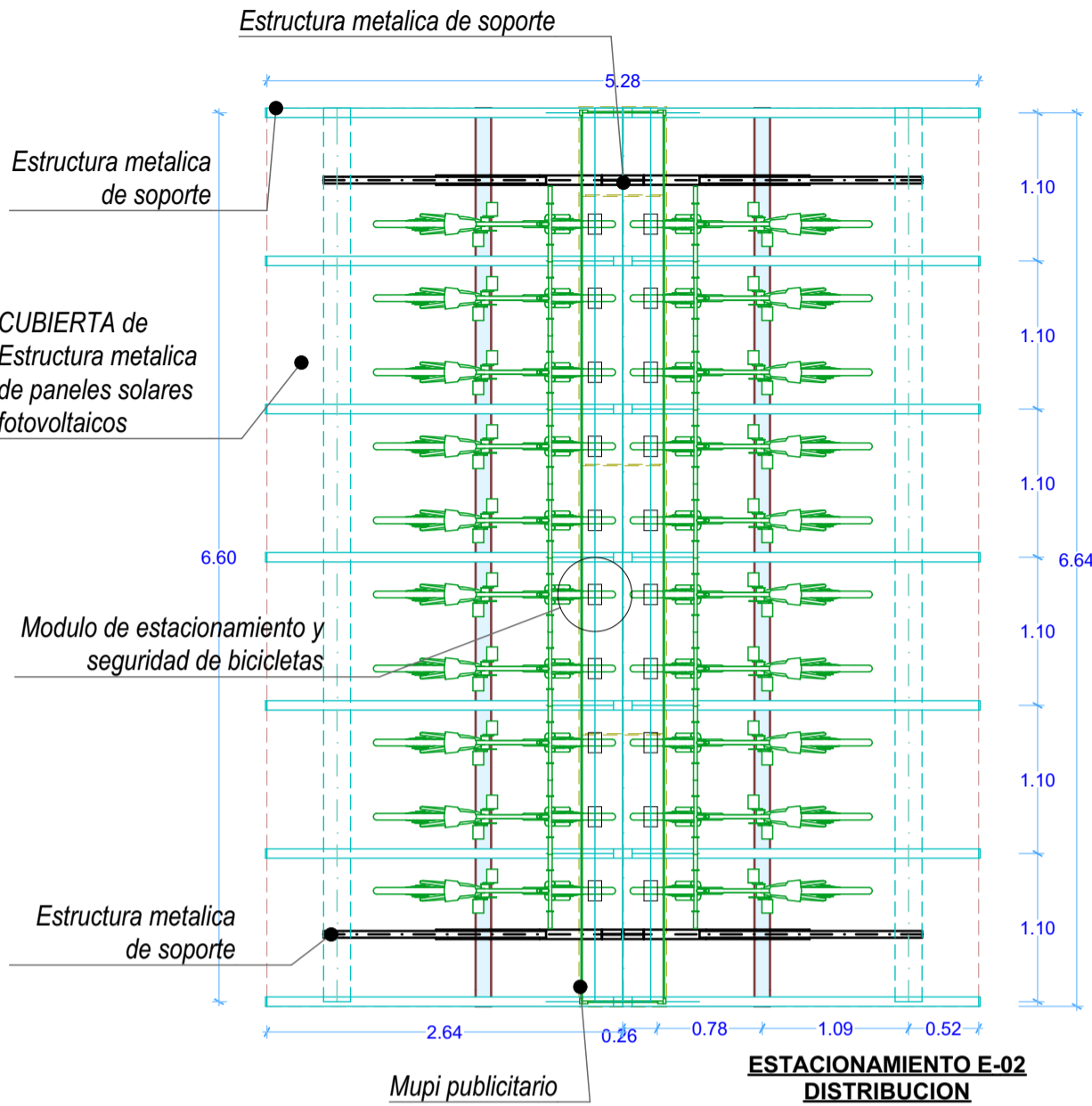

PROYECTO: "REHABILITACION DEL ESPACIO PUBLICO CON MOBILIARIO ECO URBANO EN LA CIUDAD DE PUNO"		DISEÑO: BACH. ARQ. KAREN MANUELA PALAO VILLASANTE	
ESPECIALIDAD: ARQUITECTURA		UBICACION: REGION: PUNO PROVINCIA: PUNO DISTRITO: PUNO	
PLANO: MOBILIARIO URBANO		LUGAR: BARRIO BELLAVISTA BARRIO SAN JOSE	
ELEMENTO URBANO: PARKING DE BICICLETAS E-02		CATEGORIA: SERVICIO PUBLICO	
ESCALA: INDICADA		LAMINA: MU - 08	
FECHA: OCTUBRE, 2018			



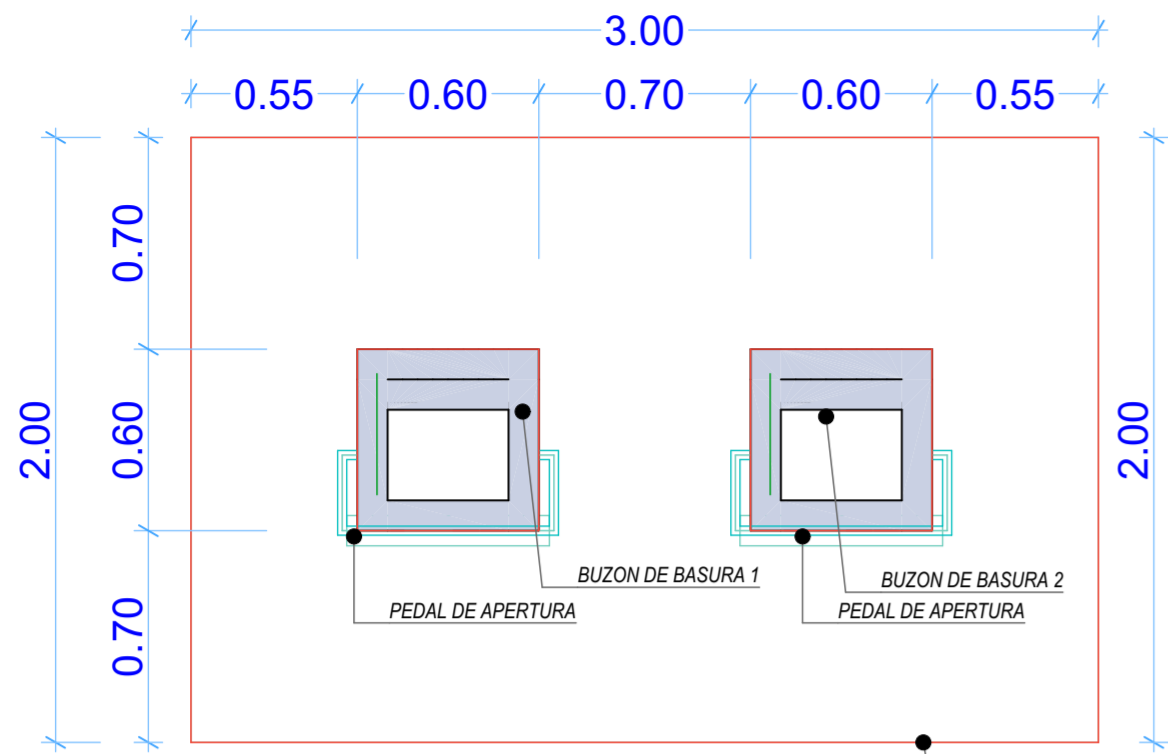

DISTRIBUCION B-01

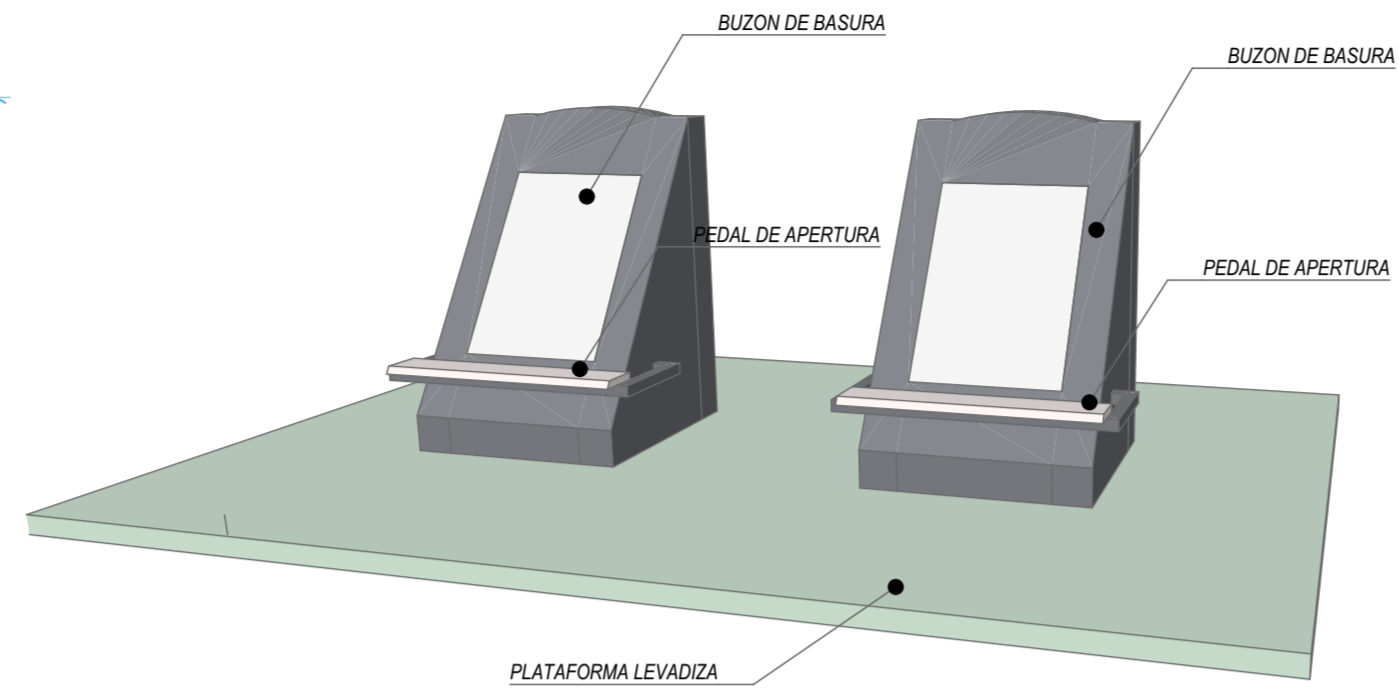

ISOMETRIA

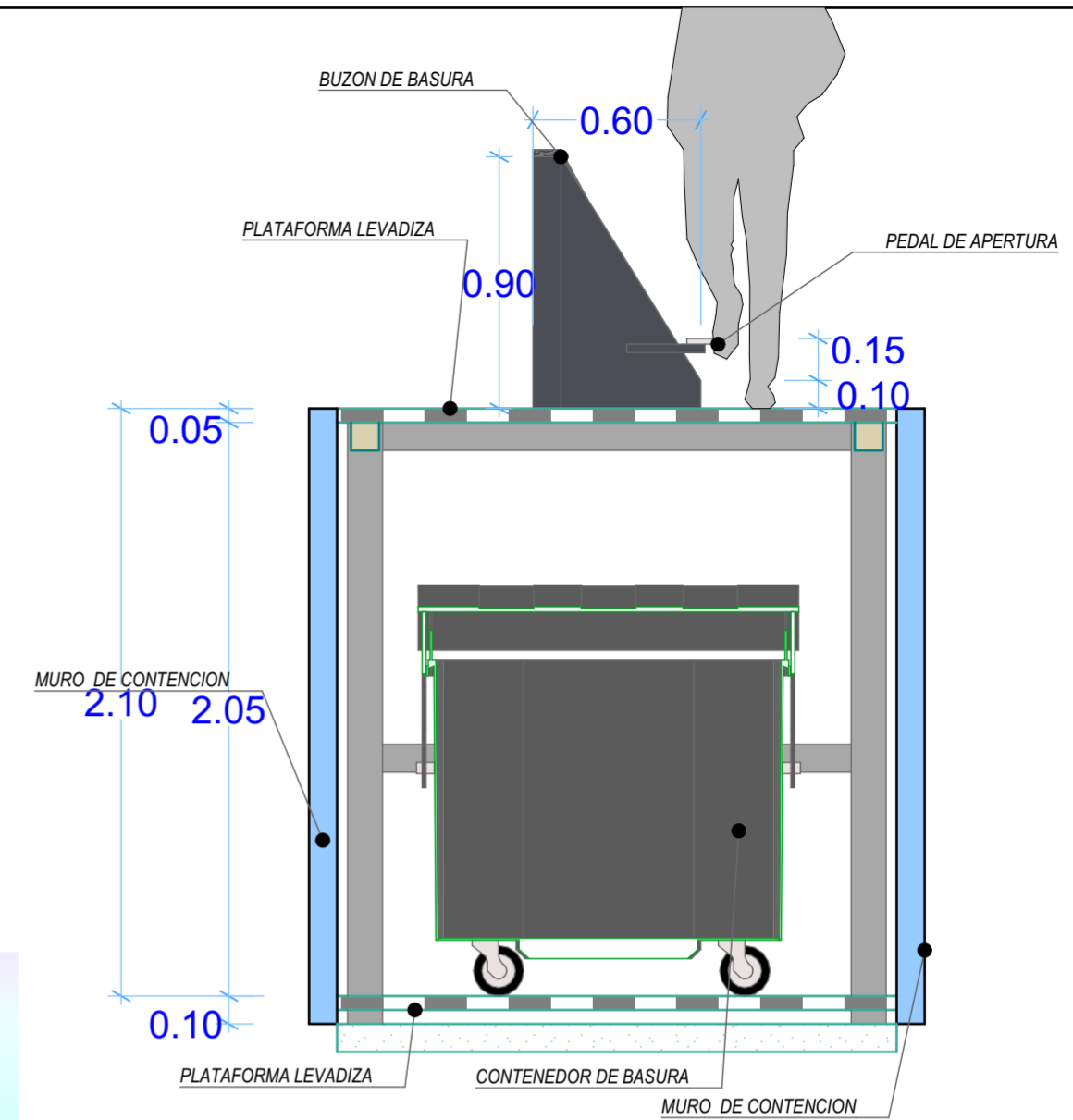

SECCION CONSTRUCTIVA LATERAL

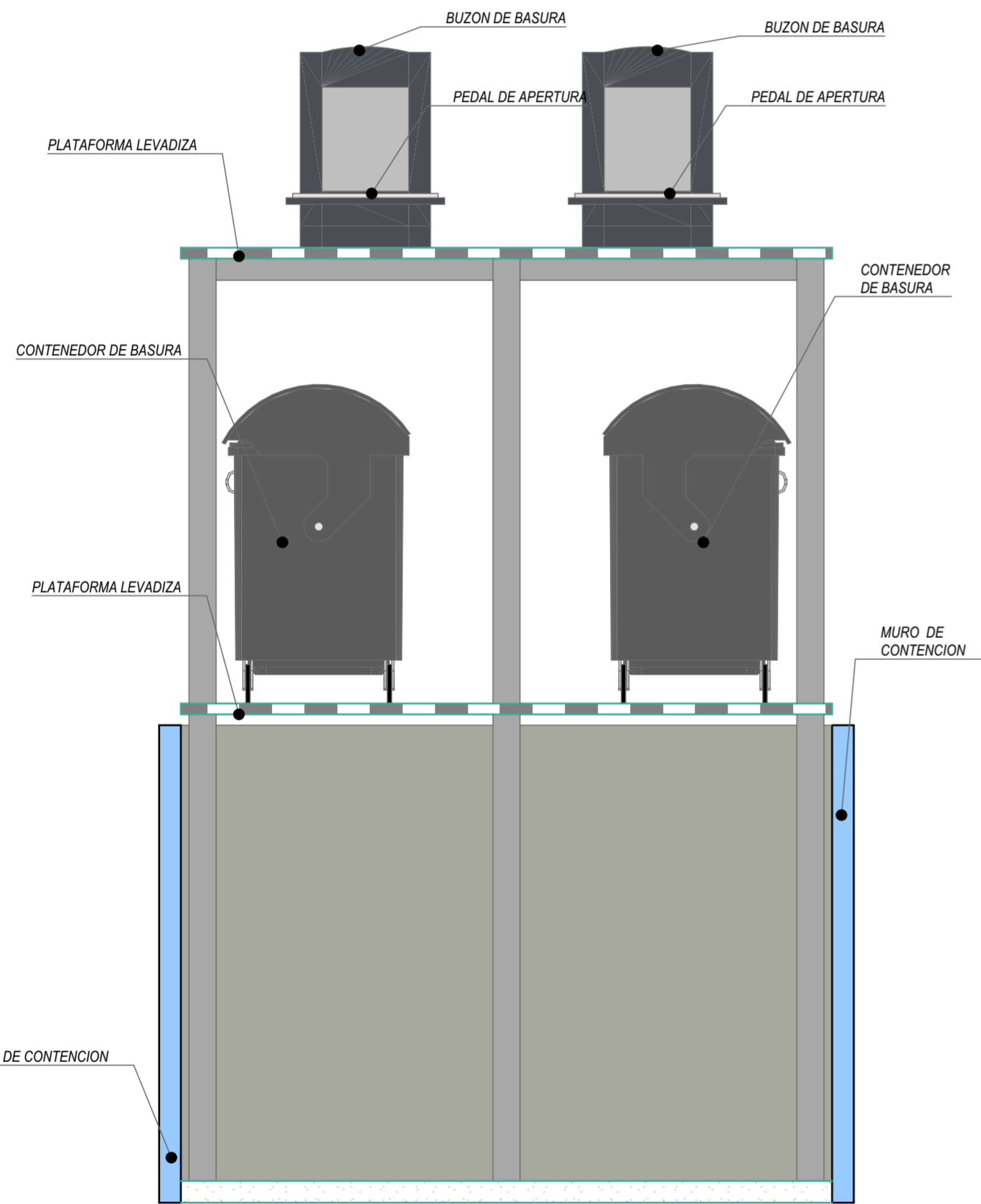

SECCION EN EVACUACION DE CONTEDORES

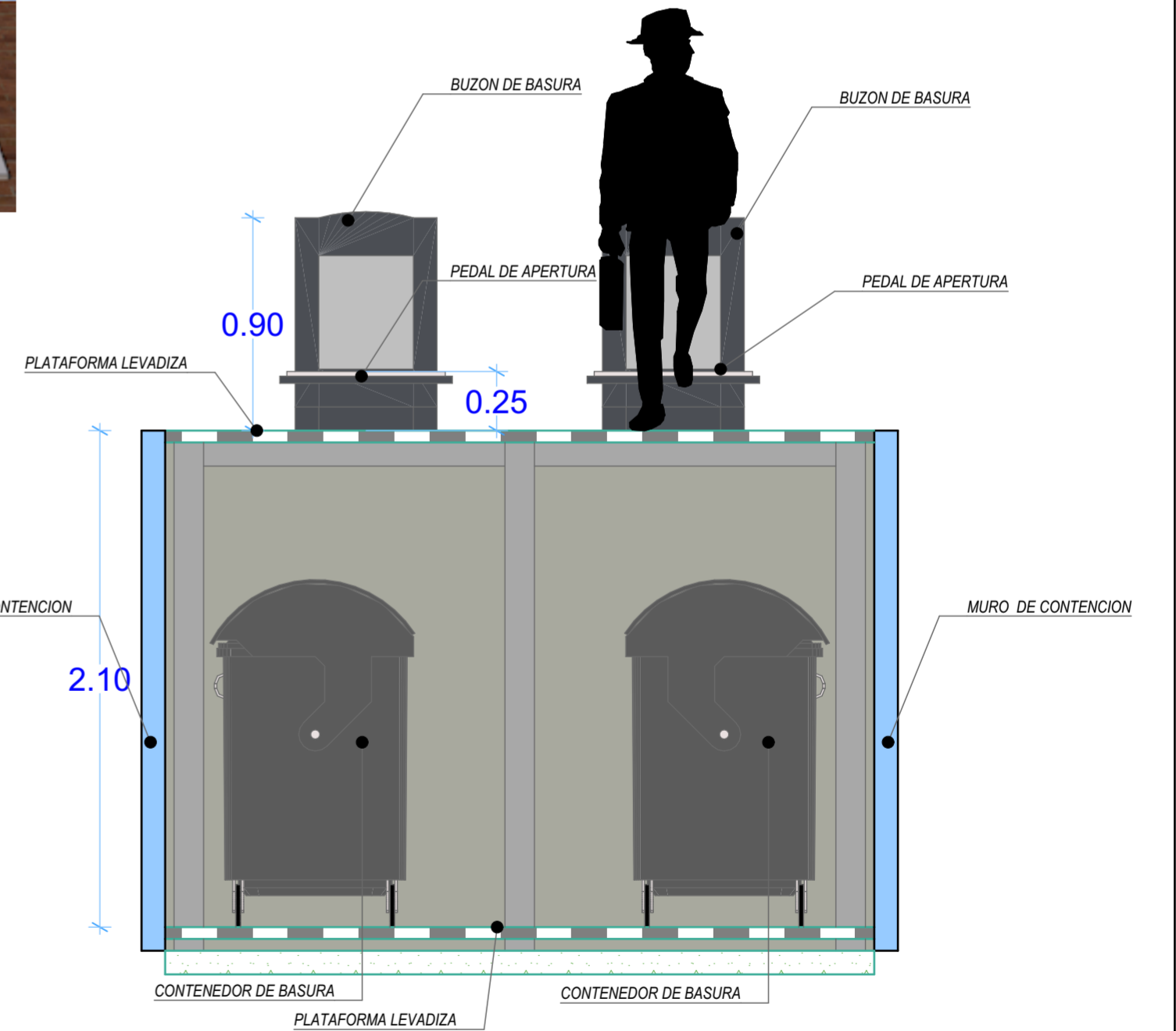
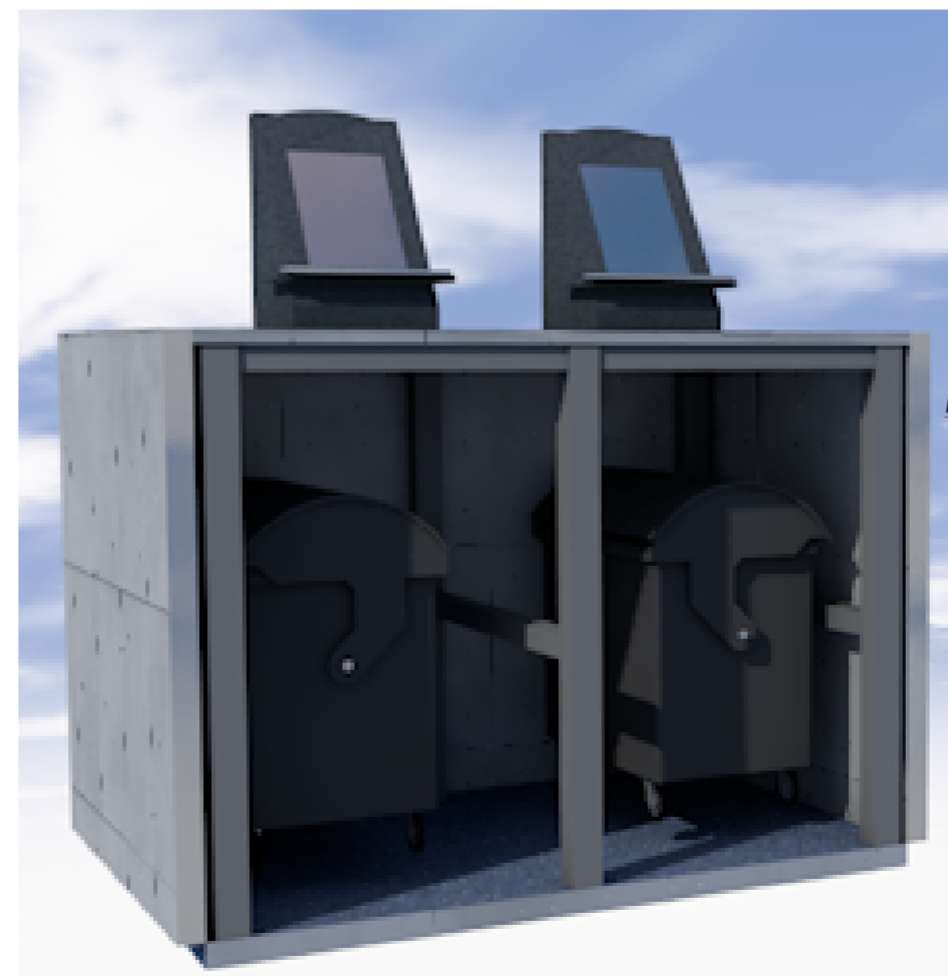
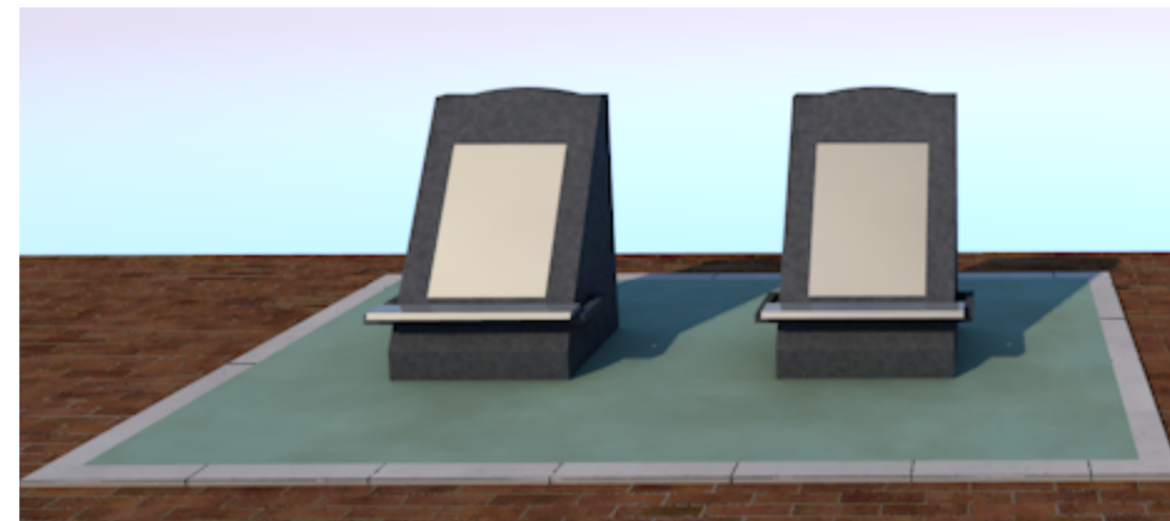

SECCION CONSTRUCTIVA FRONTAL

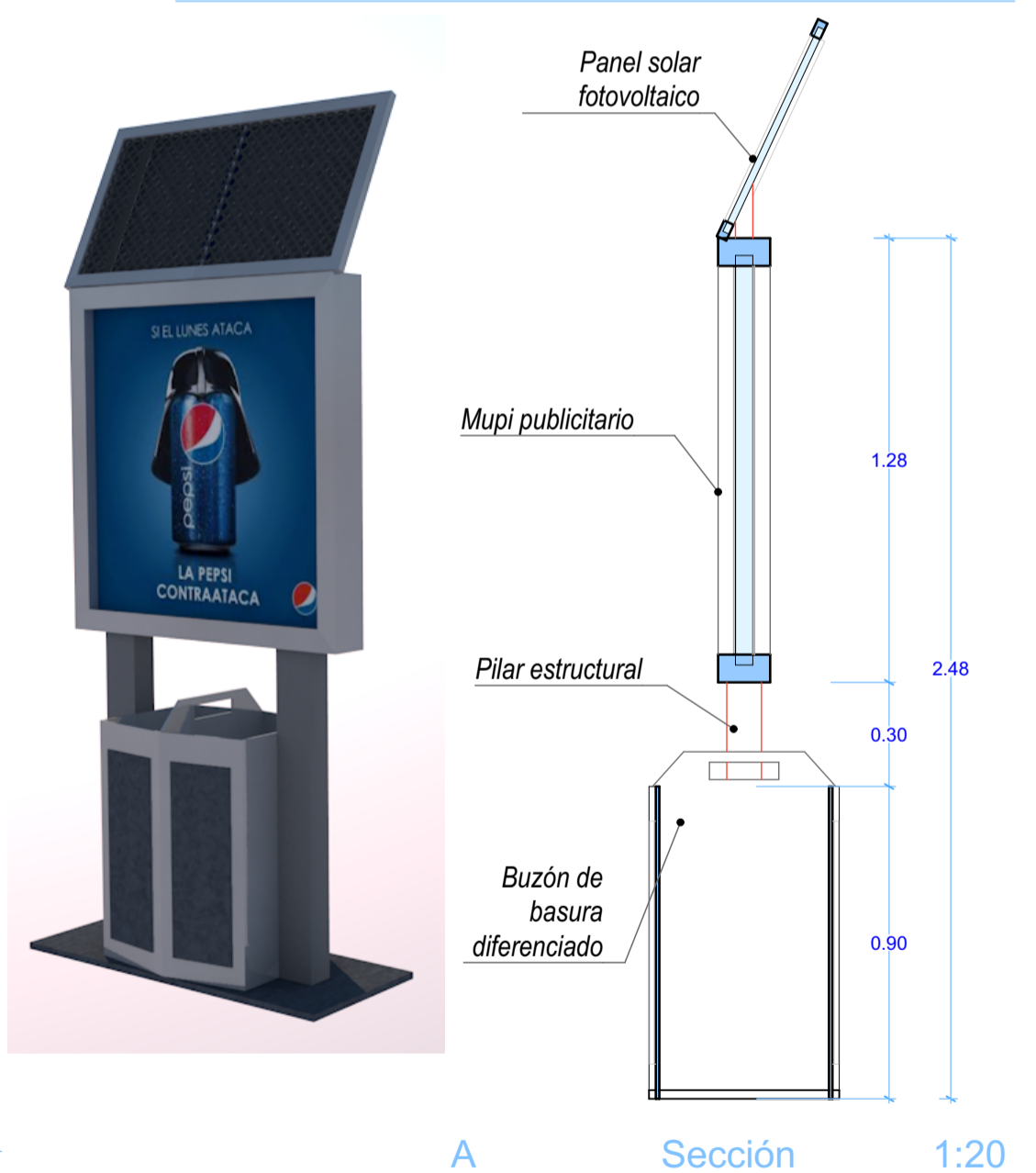
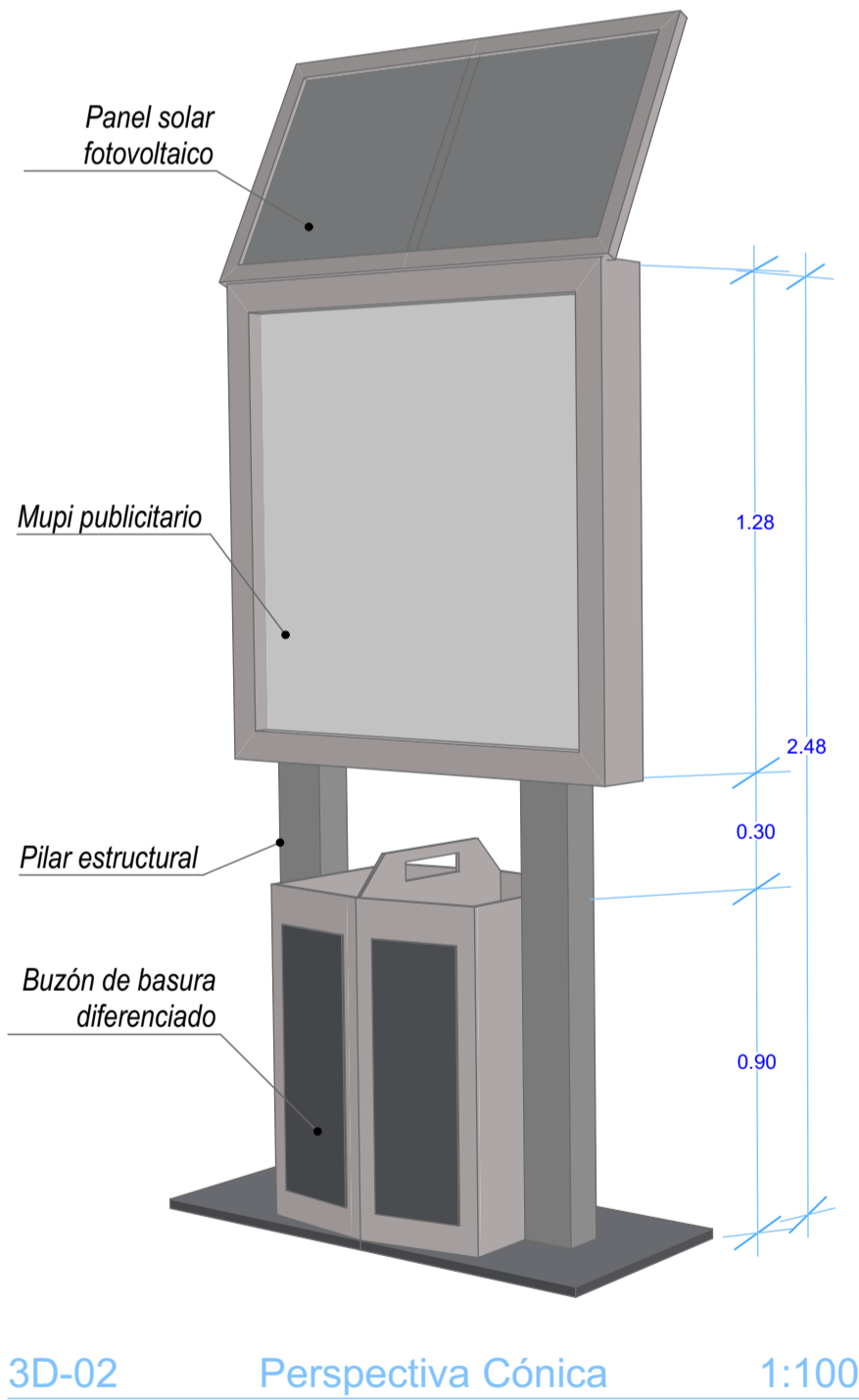
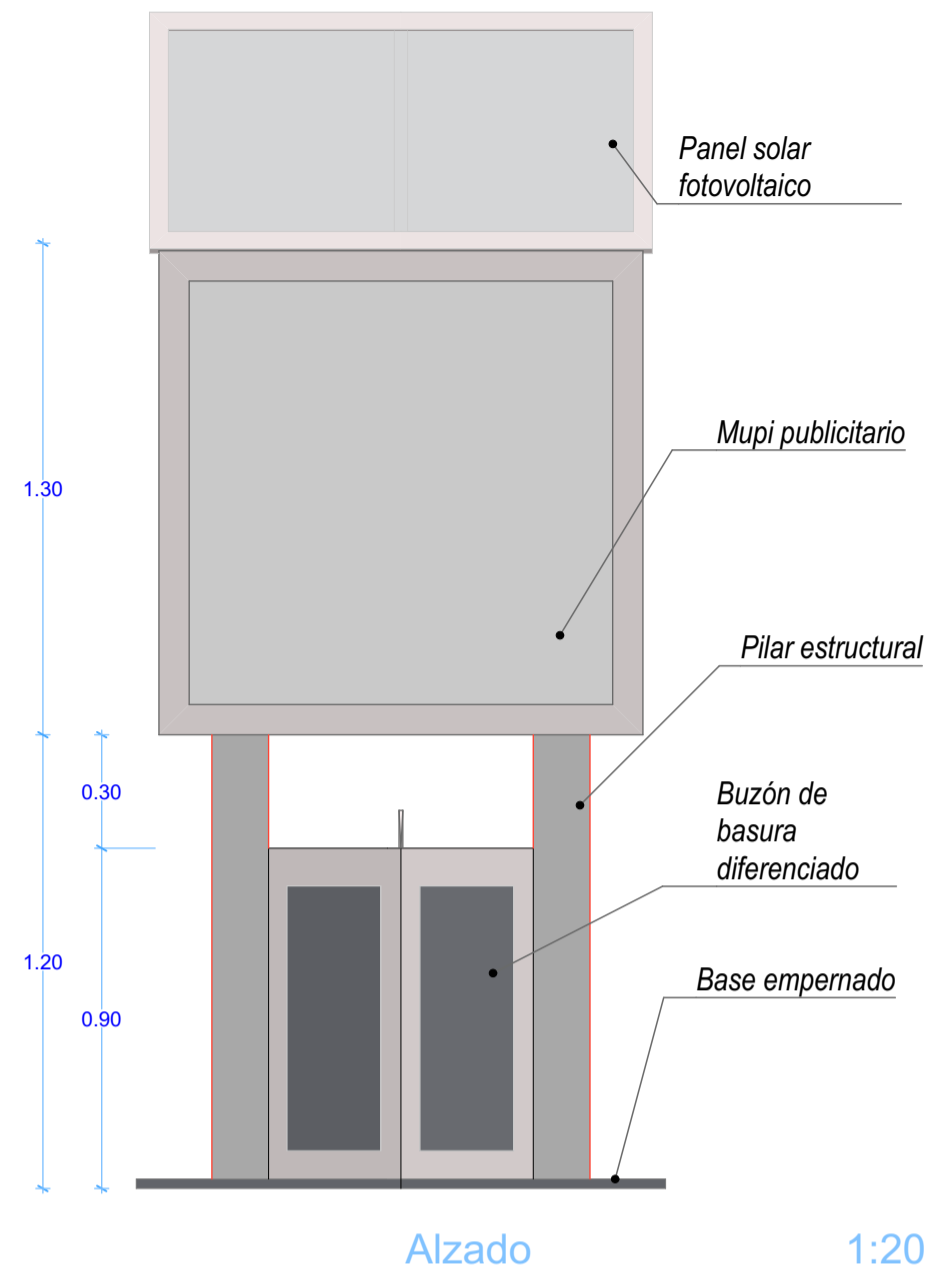
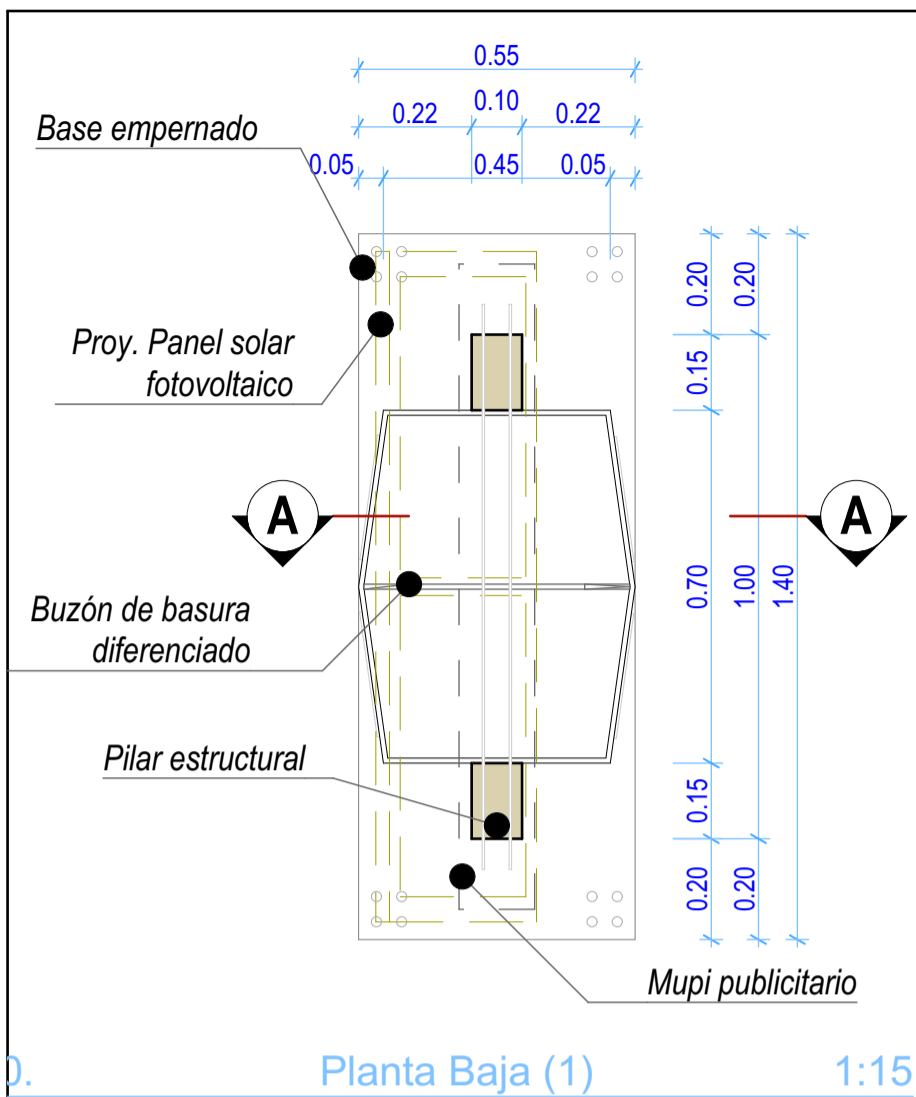

PROYECTO: "REHABILITACION DEL ESPACIO PUBLICO CON MOBILIARIO ECO URBANO EN LA CIUDAD DE PUNO"		DISEÑO: BACH. ARQ. KAREN MANUELA PALAO VILLASANTE	
ESPECIALIDAD: ARQUITECTURA		UBICACION: REGION: PUNO PROVINCIA: PUNO DISTRITO: PUNO	
PLANO: MOBILIARIO URBANO		LUGAR: BARRIO BELLAVISTA BARRIO SAN JOSE	
ELEMENTO URBANO: ECO MUPI B-2		ESCALA: INDICADA	
CATEGORIA: INFORMACION Y COMUNICACION		FECHA: OCTUBRE, 2018	
		LAMINA: MU-10	



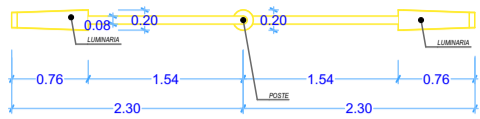

DISTRIBUCION L-01

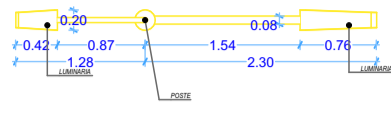

DISTRIBUCION L-02

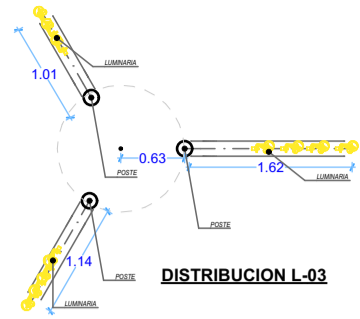

DISTRIBUCION L-03

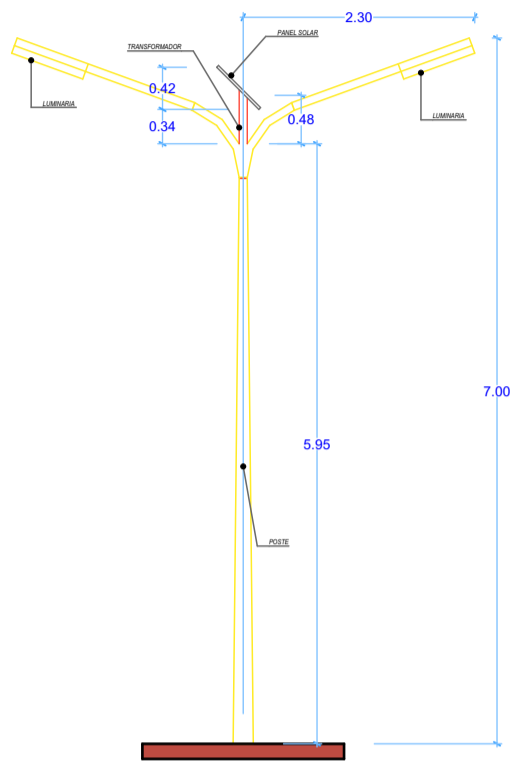

ALZADO L-01

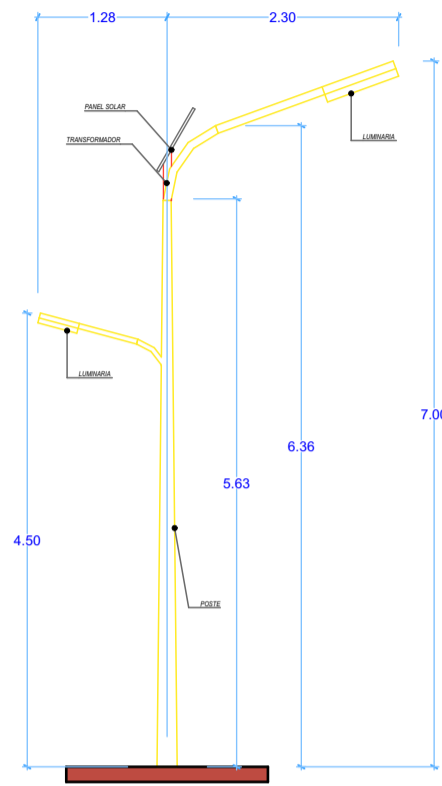

ALZADO L-02

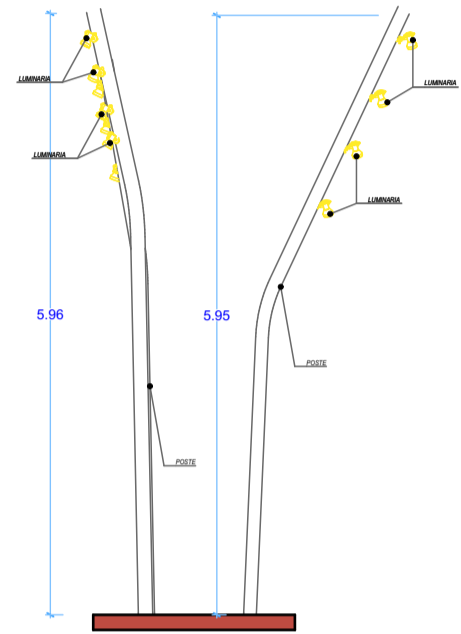

ALZADO L-03

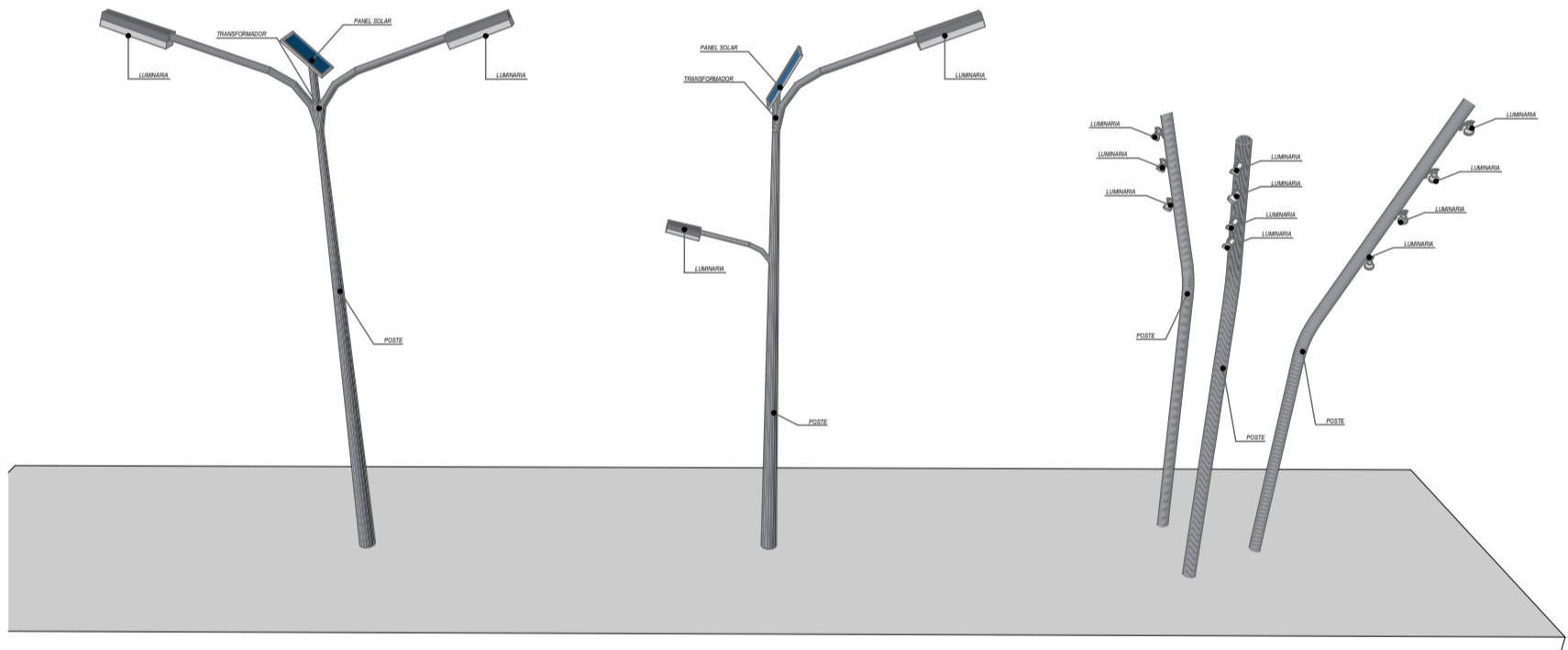

PERSPECTIVAL-01

PERSPECTIVAL-02

PERSPECTIVAL-03

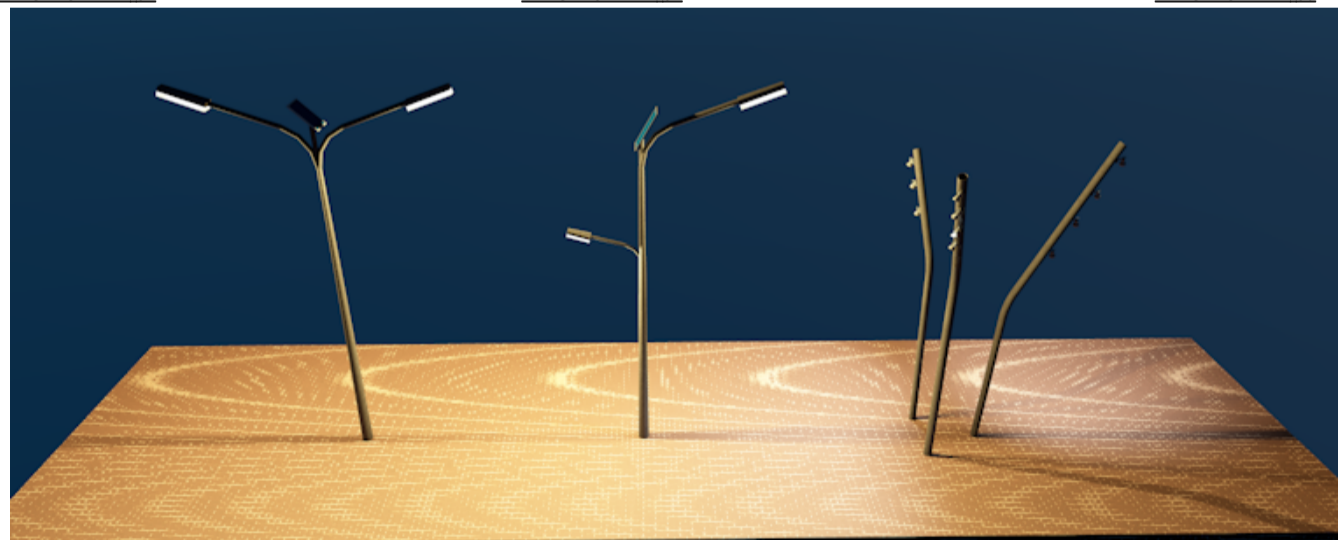

PROYECTO: "REHABILITACION DEL ESPACIO PUBLICO CON MOBILIARIO ECO URBANO EN LA CIUDAD DE PUNO"	DISEÑO: BACH. ARQ. KAREN MANUELA PALAO VILLASANTE
	UBICACION: REGION: PUNO PROVINCIA: PUNO DISTRITO: PUNO

ESPECIALIDAD: ARQUITECTURA	ESCALA: INDICADA	LAMINA: <h1>MU - 11</h1>
PLANO: MOBILIARIO URBANO	ZONA: 1, 2 Y 3	
ELEMENTO URBANO: LUMINARIAS L-1, L-2, L-3	CATEGORIA: SERVICIO PUBLICO	



UNIVERSIDAD NACIONAL DE ALTIPLANO PUNO
 FACULTAD DE INGENIERIA CIVIL Y ARQUITECTURA
 ESCUELA PROFESIONAL DE ARQUITECTURA Y URBANISMO

FECHA:
 OCTUBRE, 2018

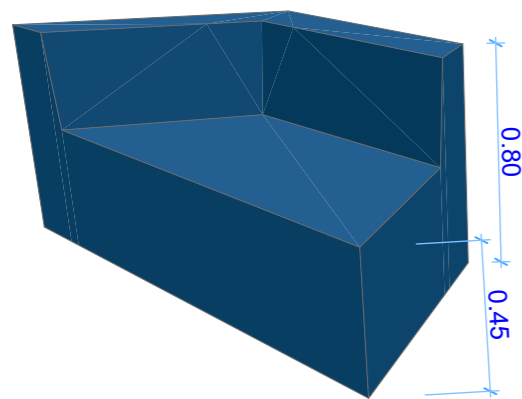

MB-01

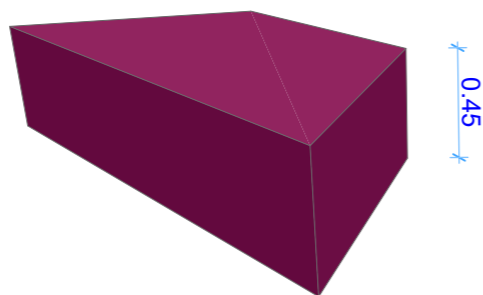
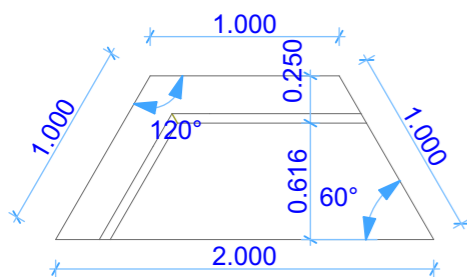

MB-02

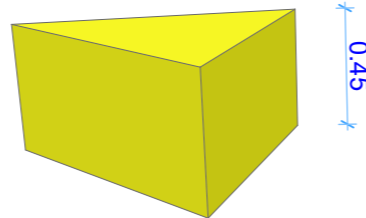
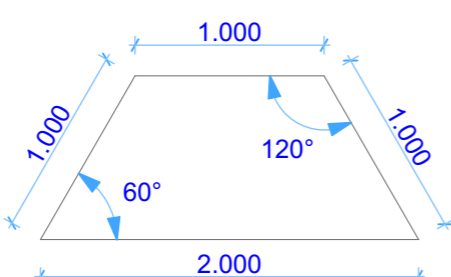

MB-03

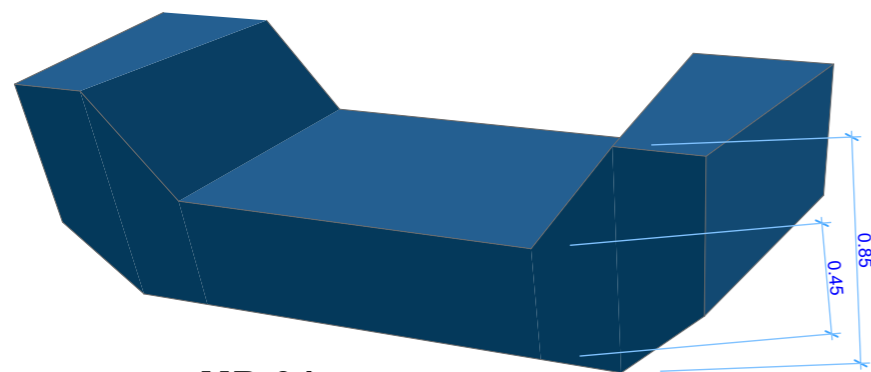
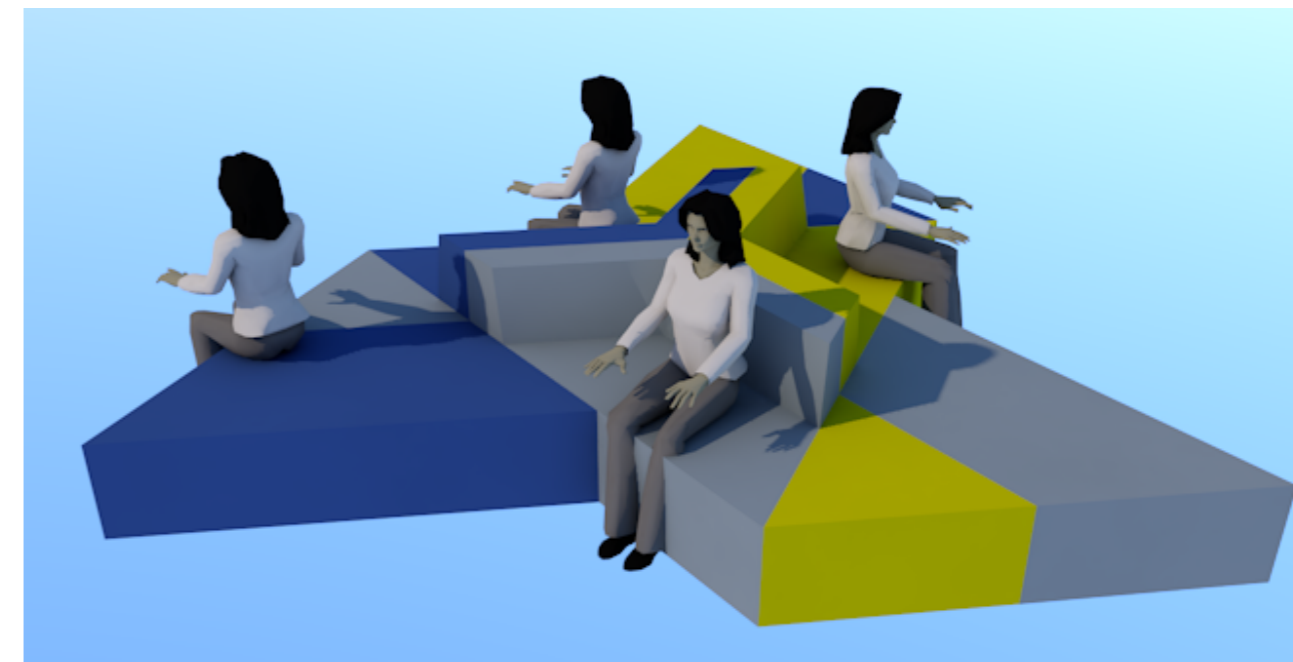
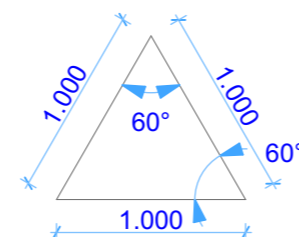

MB-04

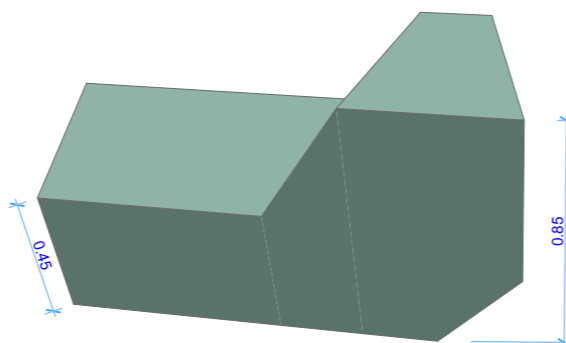
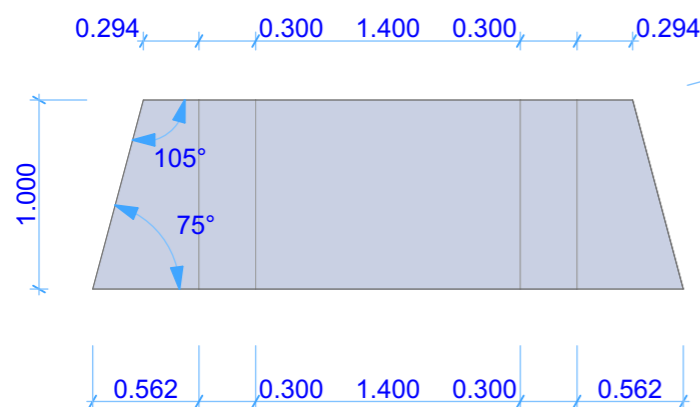

MB-05

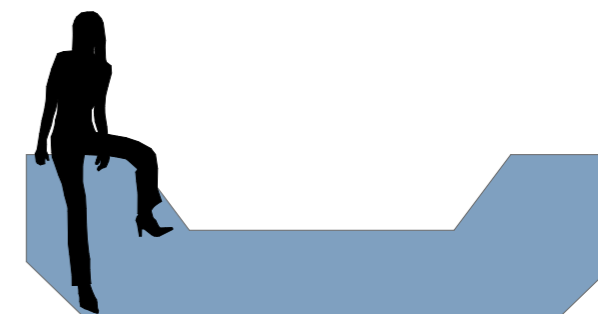
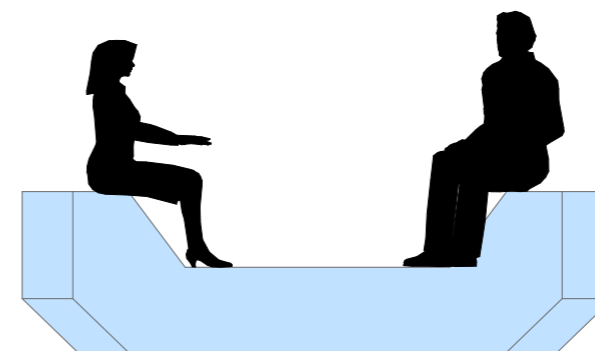
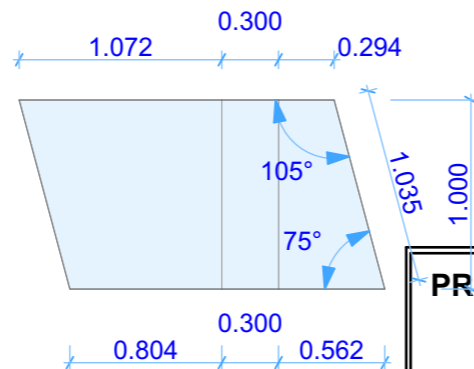

PROYECTO:

"REHABILITACION DEL ESPACIO PUBLICO CON MOBILIARIO ECO URBANO EN LA CIUDAD DE PUNO"

DISEÑO:

BACH. ARQ. KAREN MANUELA PALAO VILLASANTE

UBICACION:

REGION: PUNO
PROVINCIA: PUNO
DISTRITO: PUNO

LUGAR:

BARRIO BELLAVISTA
BARRIO SAN JOSE

ESPECIALIDAD:

ARQUITECTURA

ESCALA:

INDICADA

LAMINA:

MU-12

PLANO:

ASIENTOS EN BLOQUES
MB-1, MB-2, MB-3, MB-4 Y MB-5

ZONA:

2

TRAMO:

TRAMO C, D Y E

CATEGORIA:
MOBILIARIO URBANO

FECHA:

OCTUBRE, 2018



UNIVERSIDAD NACIONAL DE ALTIPLANO PUNO

FACULTAD DE INGENIERIA CIVIL Y ARQUITECTURA
ESCUELA PROFESIONAL DE ARQUITECTURA Y URBANISMO

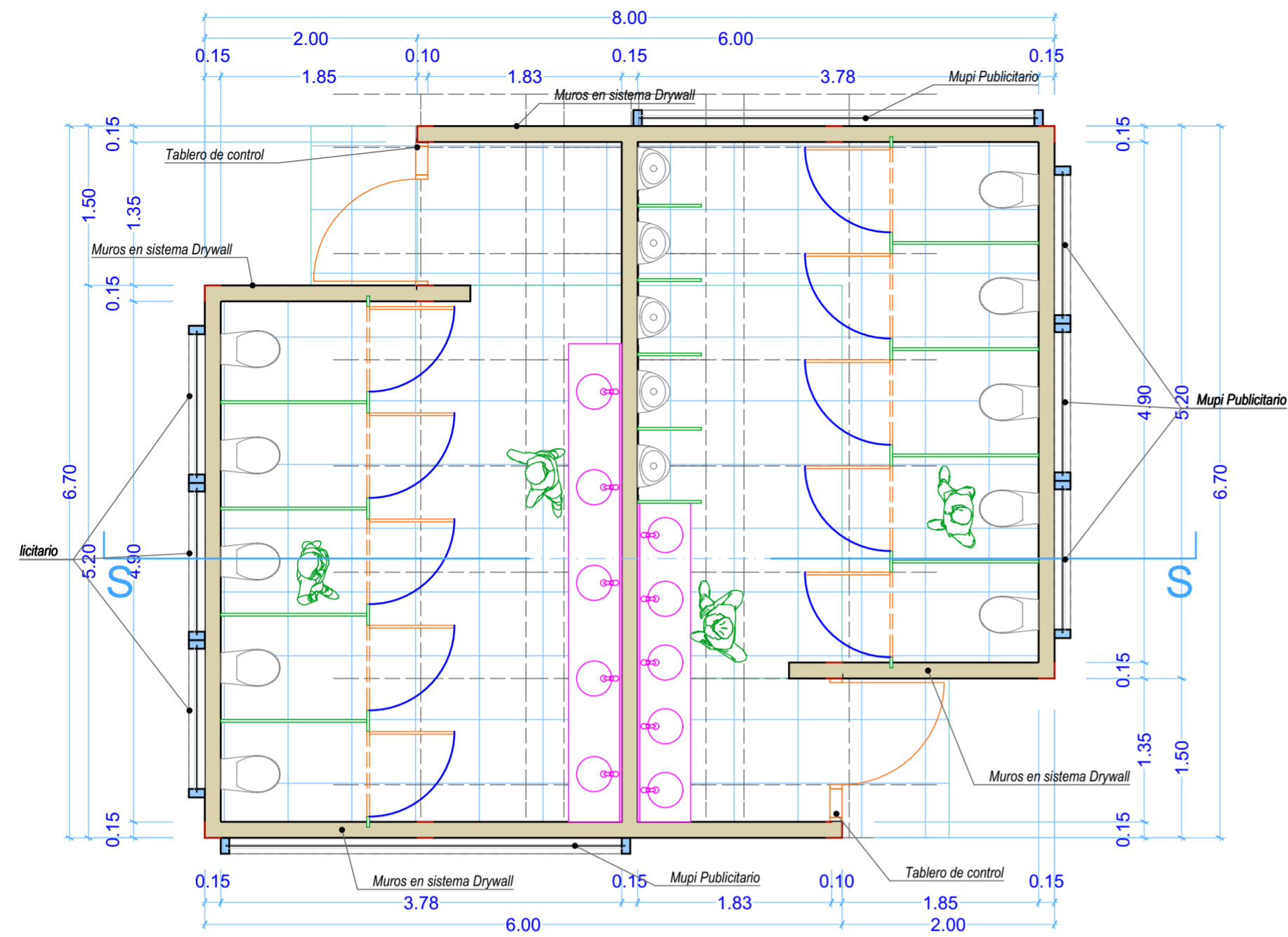

0. Planta Baja (6) 1:50

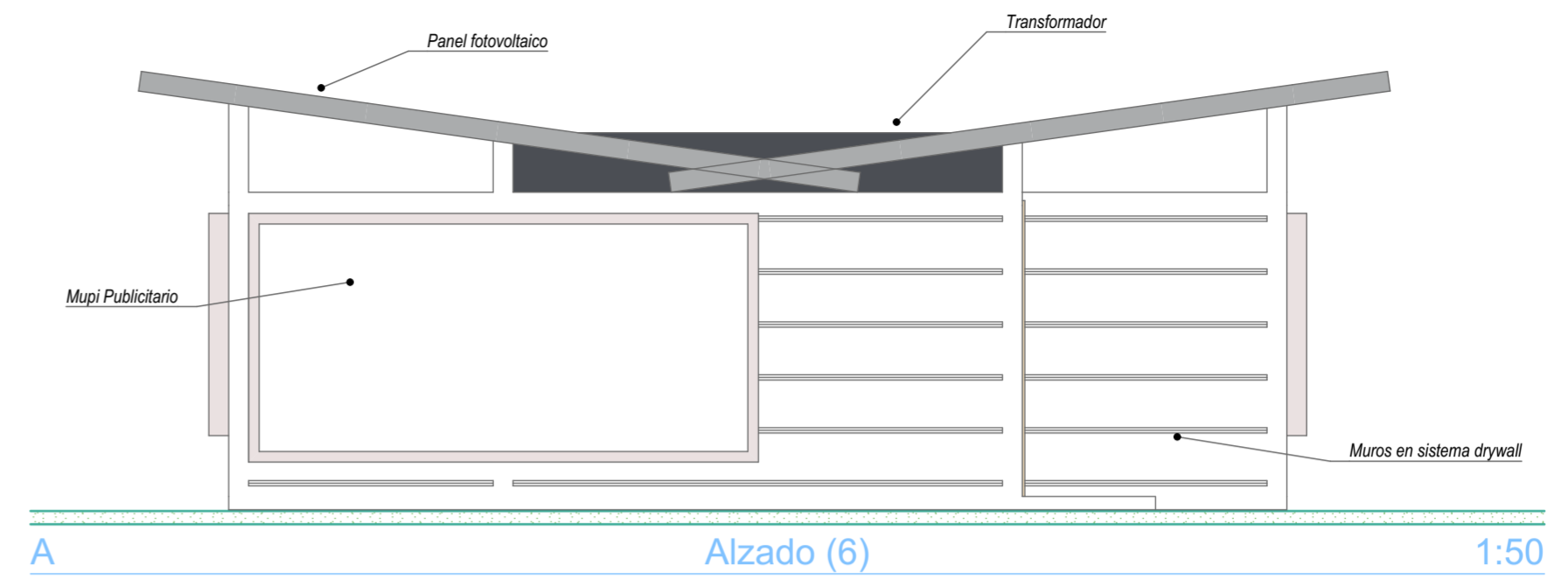

A Alzado (6) 1:50

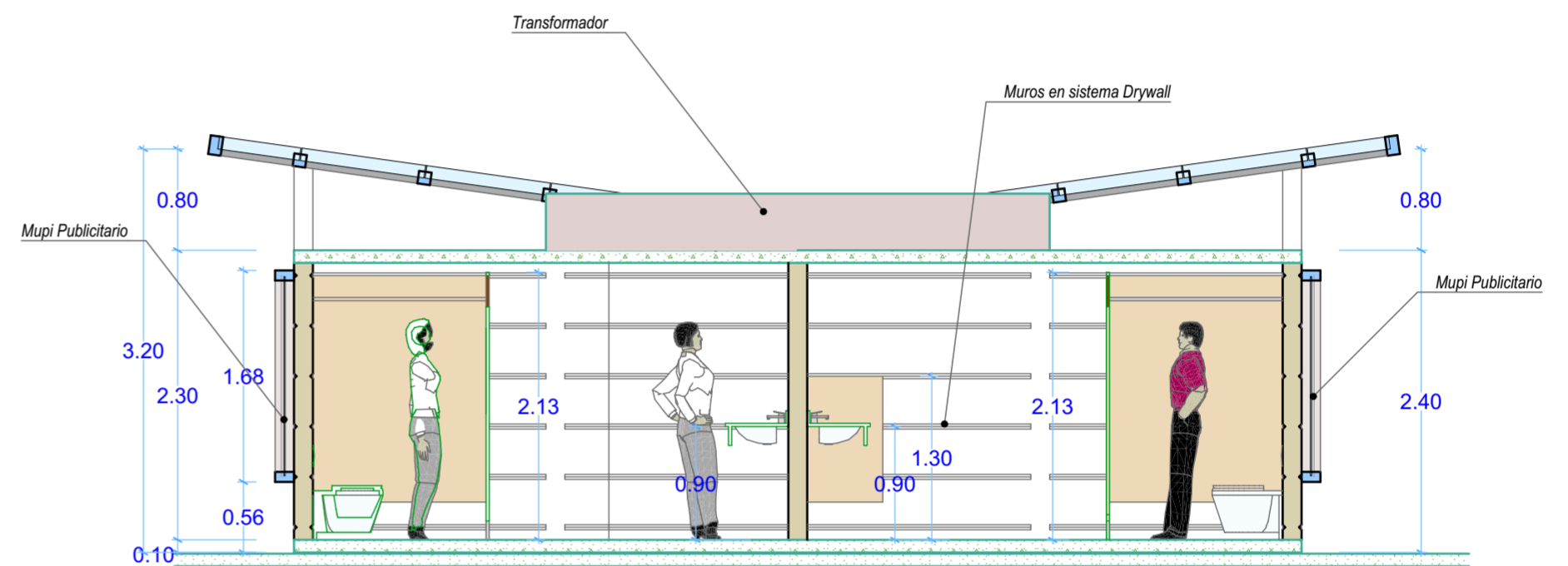

S Sección Construcción 1:50

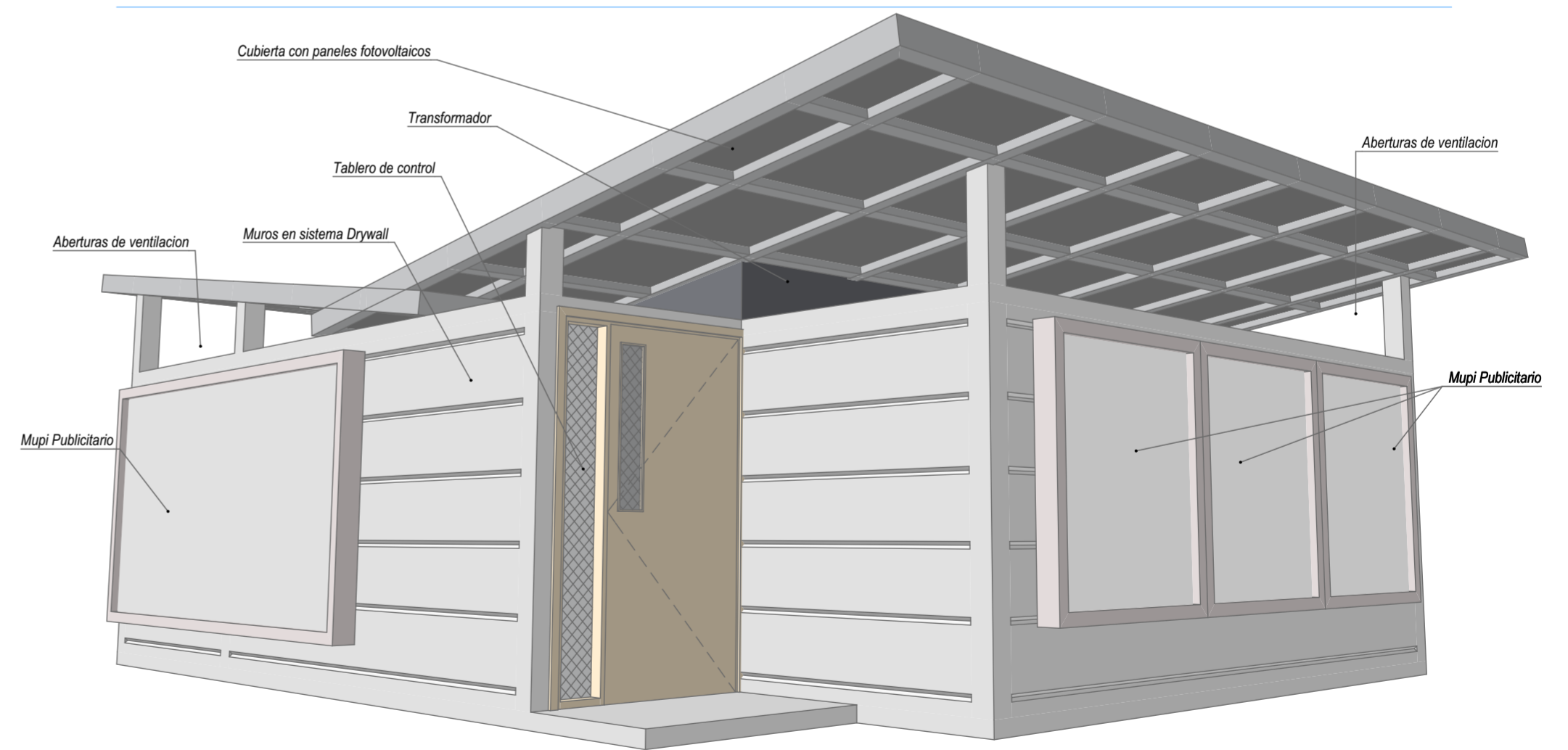

UNIVERSIDAD NACIONAL DE ALTIPLANO PUNO
 FACULTAD DE INGENIERIA CIVIL Y ARQUITECTURA
 ESCUELA PROFESIONAL DE ARQUITECTURA Y URBANISMO

PROYECTO:
 "REHABILITACION DEL ESPACIO PUBLICO CON MOBILIARIO ECO URBANO EN LA CIUDAD DE PUNO"

DISEÑO:
 BACH. ARQ. KAREN MANUELA PALAO VILLASANTE

UBICACION:
 REGION: PUNO
 PROVINCIA: PUNO
 DISTRITO: PUNO

LUGAR:
 BARRIO BELLAVISTA
 BARRIO SAN JOSE

ESPECIALIDAD:
 ARQUITECTURA

PLANO:
 MOBILIARIO URBANO

ELEMENTO URBANO:
 SERVICIOS HIGIENICOS SH-2

ZONA:
 3

CATEGORIA:
 SERVICIO PUBLICO

ESCALA:
 INDICADA

FECHA:
 OCTUBRE, 2018

LAMINA:
MU - 13

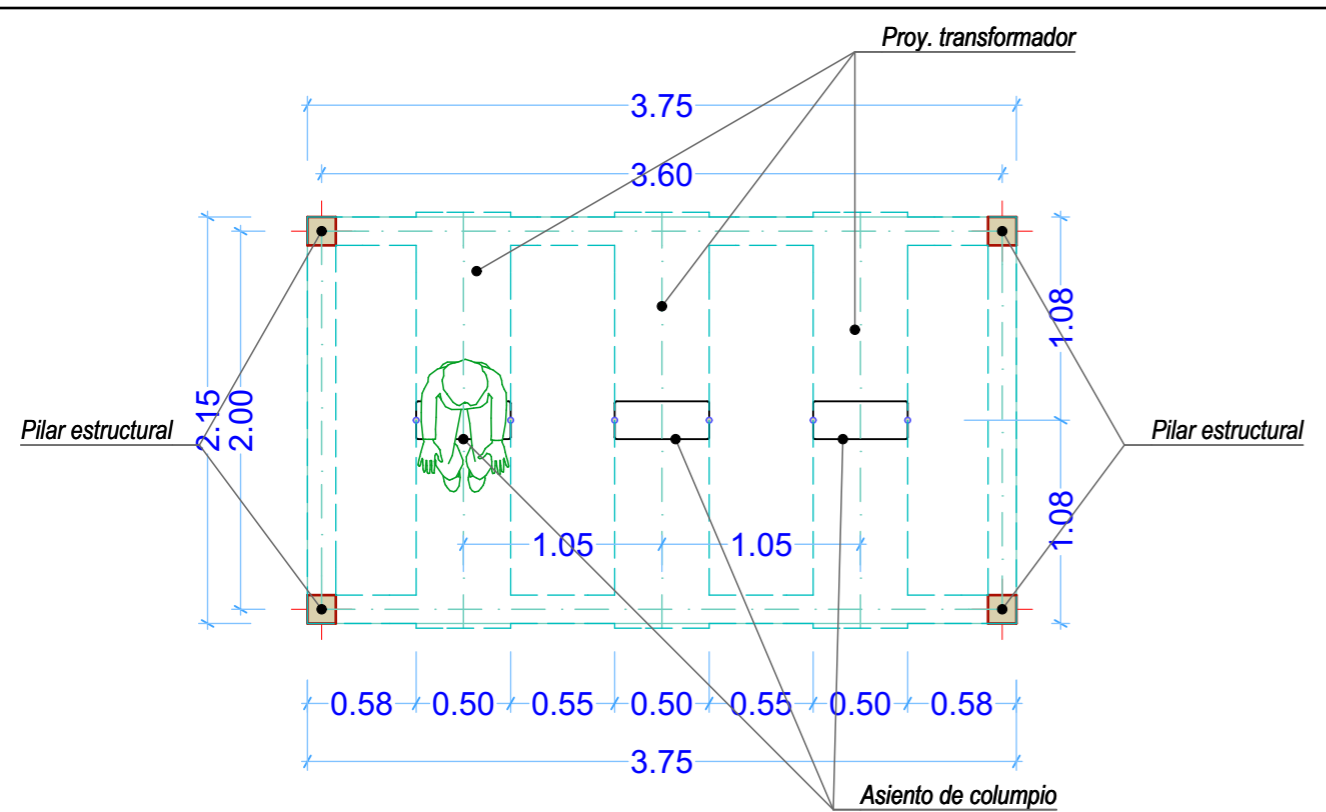

0. Planta Baja (7) 1:40

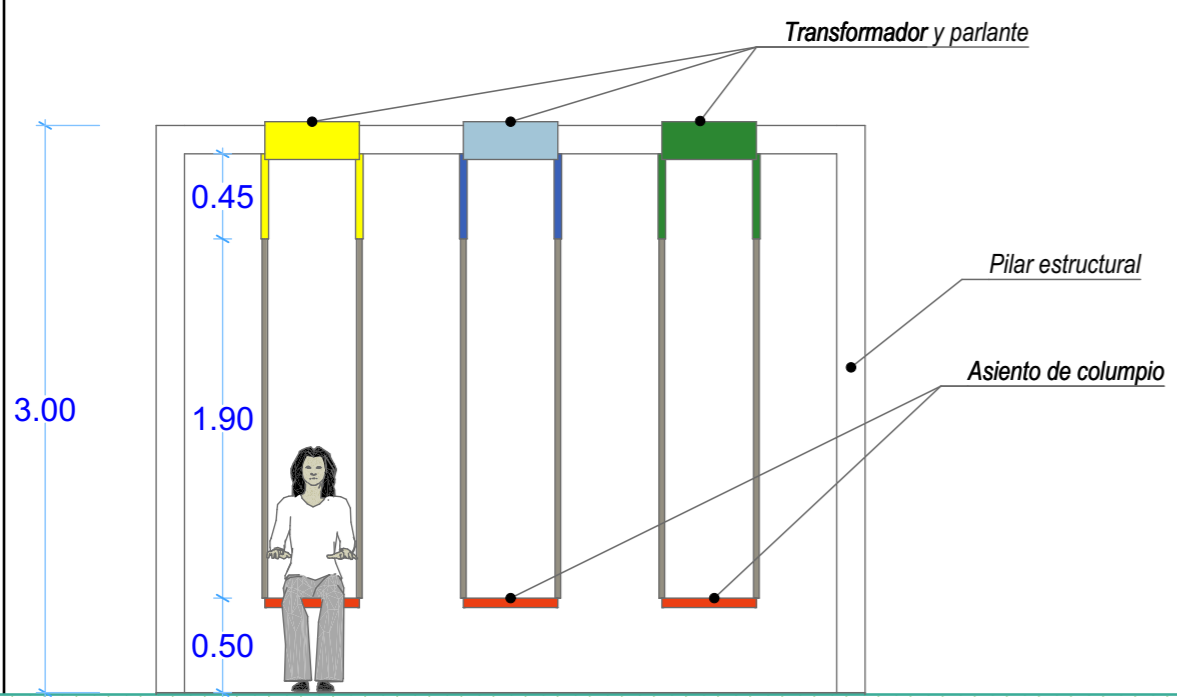

A Alzado (5) 1:40

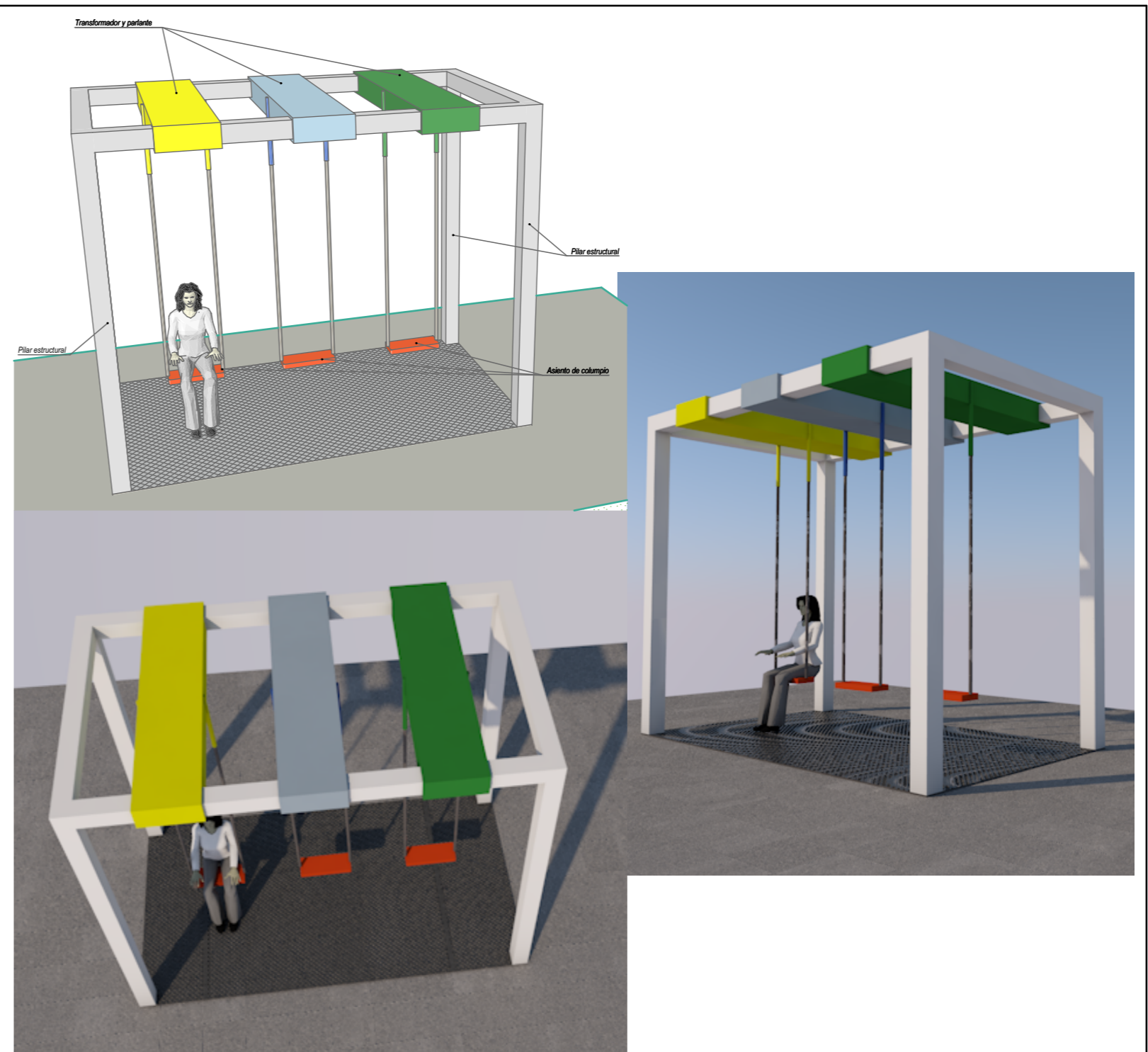

PROYECTO: "REHABILITACION DEL ESPACIO PUBLICO CON MOBILIARIO ECO URBANO EN LA CIUDAD DE PUNO"		DISEÑO: BACH. ARQ. KAREN MANUELA PALAO VILLASANTE	
ESPECIALIDAD: ARQUITECTURA		UBICACION: REGION: PUNO PROVINCIA: PUNO DISTRITO: PUNO	
PLANO: MOBILIARIO URBANO		LUGAR: BARRIO BELLAVISTA BARRIO SAN JOSE	
ELEMENTO URBANO: ECO COLUMPIO MUSICAL J-01		ESCALA: INDICADA	
ZONA: 3		LAMINA: MU - 14	
CATEGORIA: SERVICIO PUBLICO		FECHA: OCTUBRE, 2018	



UNIVERSIDAD NACIONAL DE ALTIPLANO PUNO
FACULTAD DE INGENIERIA CIVIL Y ARQUITECTURA
ESCUELA PROFESIONAL DE ARQUITECTURA Y URBANISMO