

LOCALIZACION NACIONAL

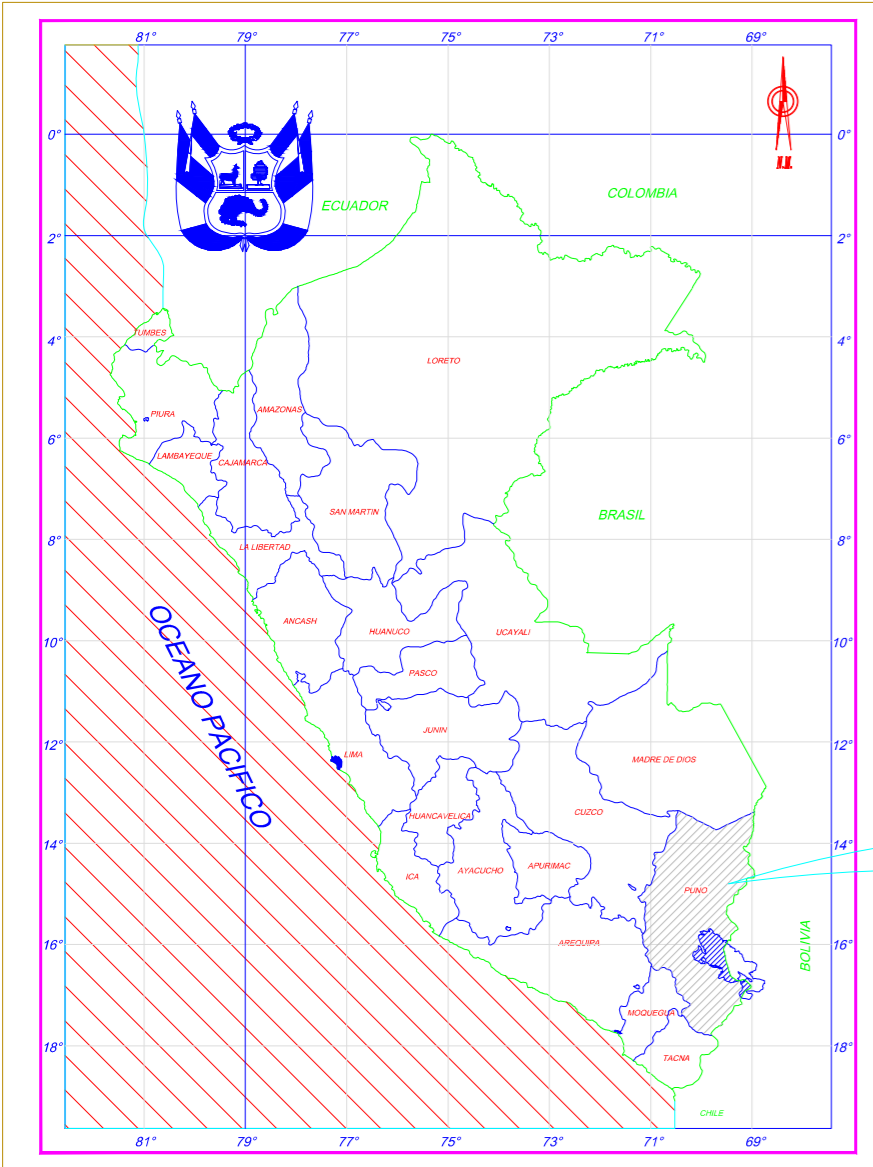

LOCALIZACION REGIONAL

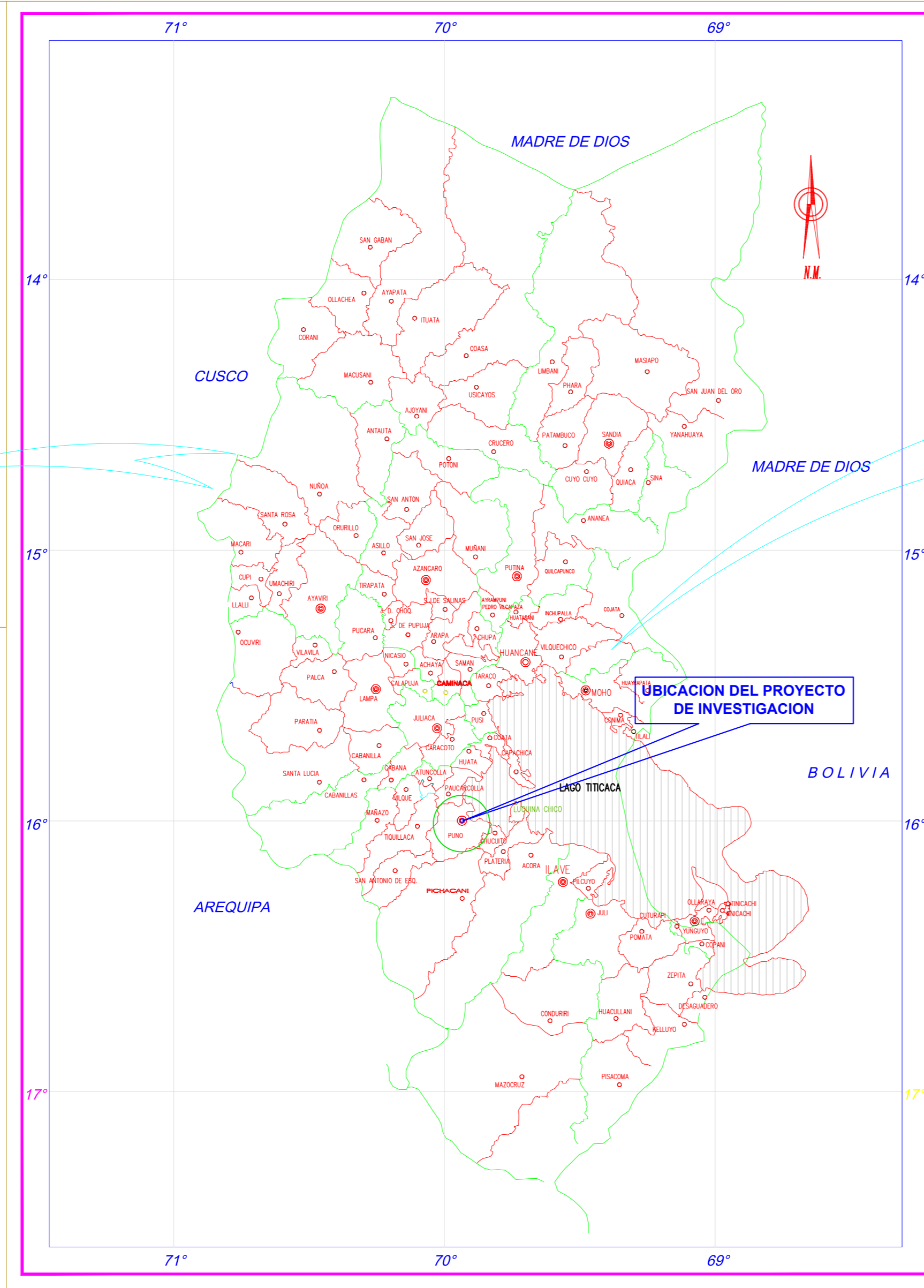

UBICACION DEL AREA DEL PROYECTO
ESCALA: 1/100,000

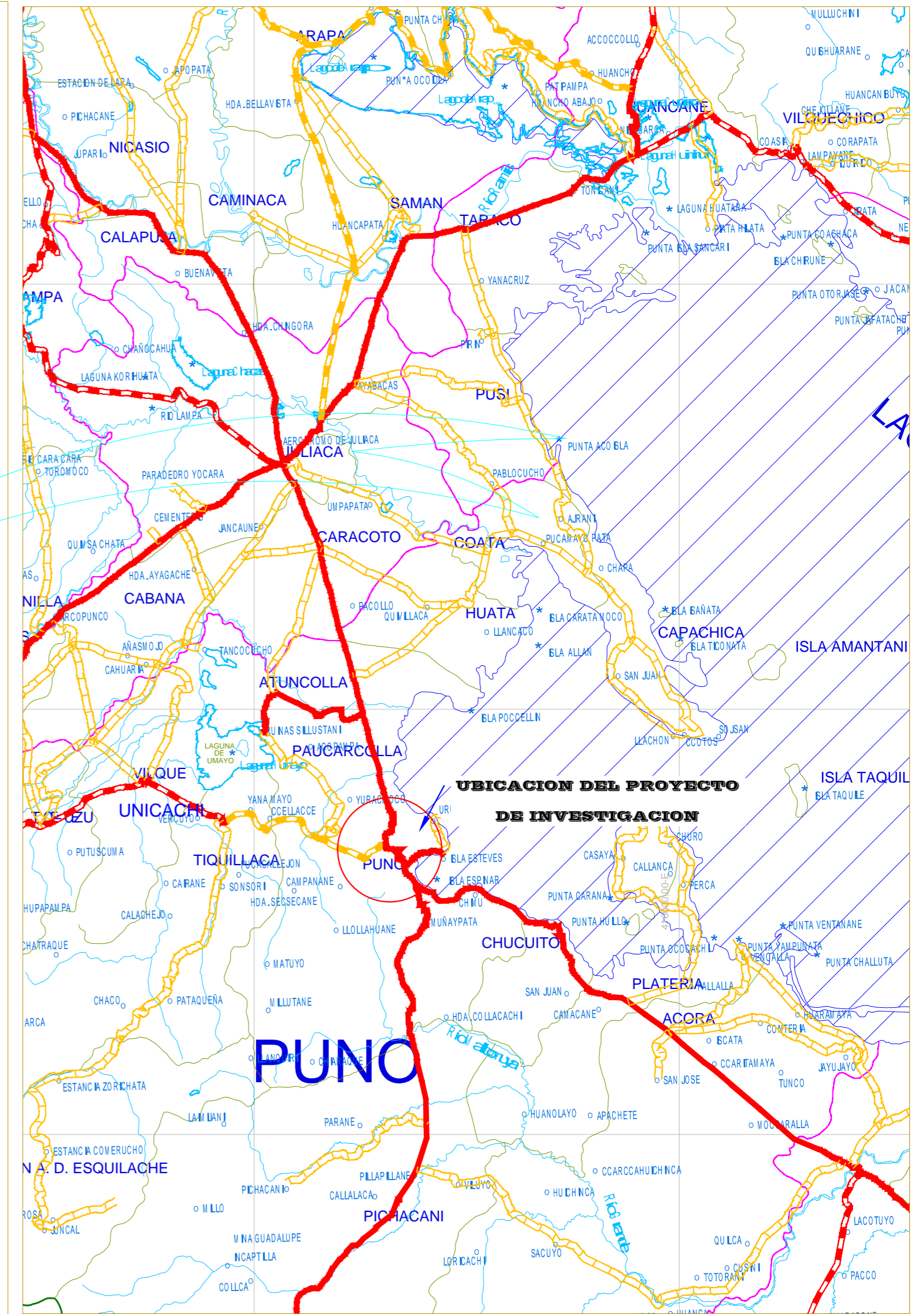

"DETERMINACION DEL NIVEL DE CONTAMINACIÓN DE DIÓXIDO DE CARBONO POR PARQUE AUTOMOTOR EN LA CIUDAD DE PUNO "

UNIVERSIDAD NACIONAL DEL ALTIPLANO
FACULTAD DE INGENIERIA AGRICOLA

TESIS : **"DETERMINACION DEL NIVEL DE CONTAMINACIÓN DE DIÓXIDO DE CARBONO POR PARQUE AUTOMOTOR EN LA CIUDAD DE PUNO "**

PLANO : PLANO DE UBICACION Y LOCALIZACION	UBICACION : DPTO : PUNO	PLANO N° PU-01
ESCALA : 1/100	PROV. : PUNO	
FECHA : DICIEMBRE 2017	DISTRITO : PUNO	
PROYECTISTA : TESISTA	AÑO: 2017	
REVISADO : _____	APROBADO : _____	DIBUJO CAD : EQUIPO TECNICO

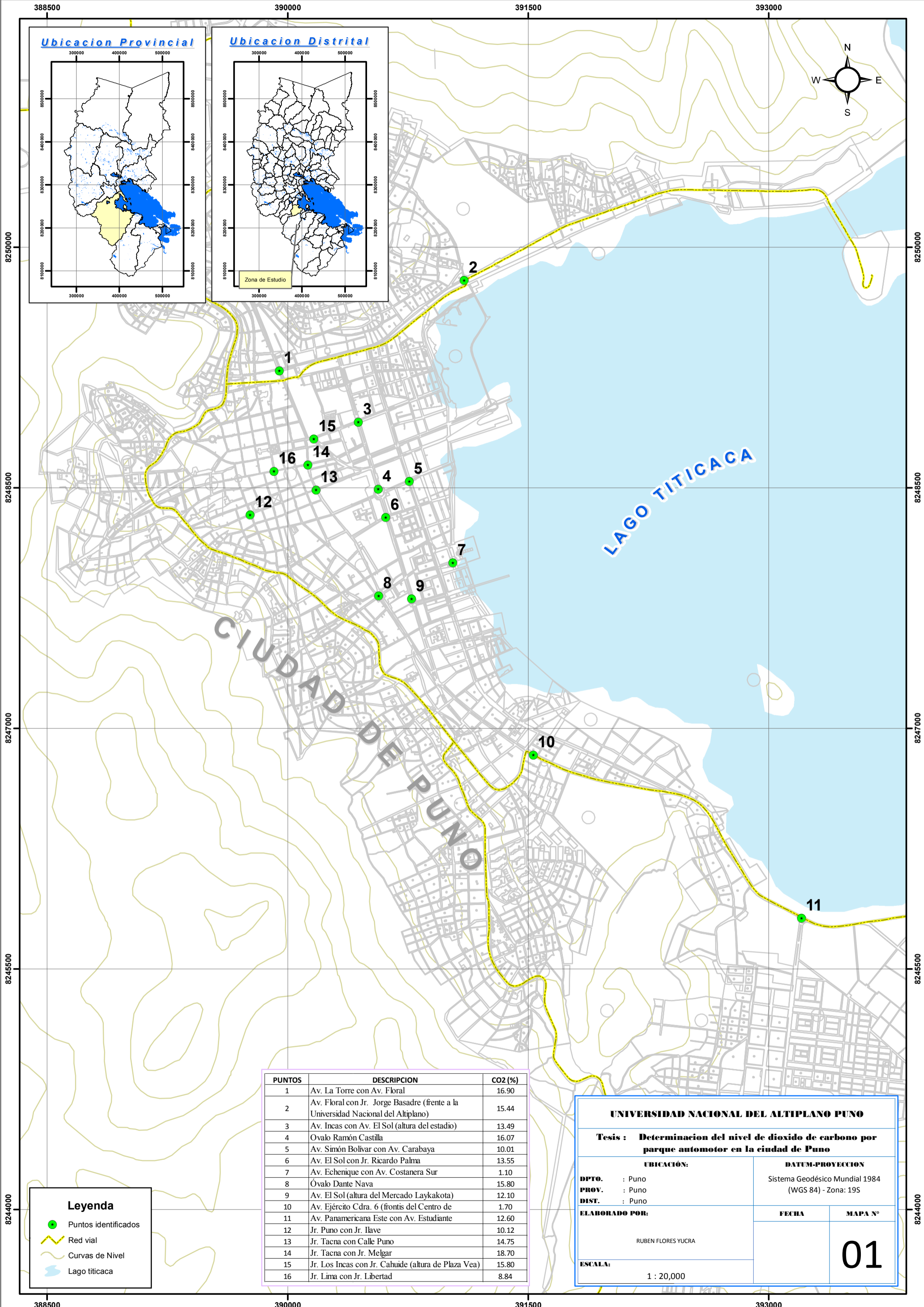

Ubicacion Provincial

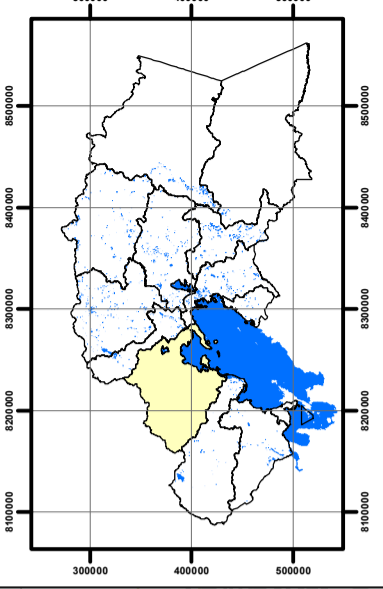

Ubicacion Distrital

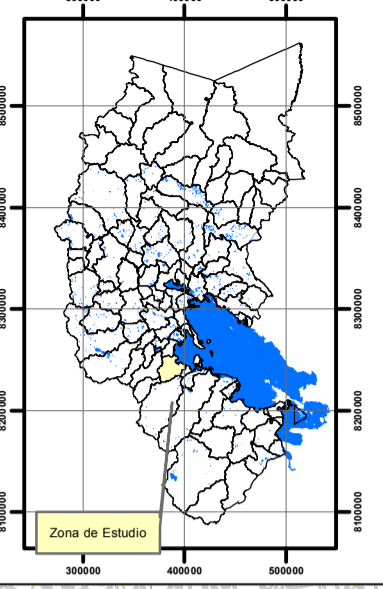

CIUDAD DE PUNO

LAGO TITICACA

PUNTOS	DESCRIPCION	CO2 (%)
1	Av. La Torre con Av. Floral	16.90
2	Av. Floral con Jr. Jorge Basadre (frente a la Universidad Nacional del Altiplano)	15.44
3	Av. Incas con Av. El Sol (altura del estadio)	13.49
4	Ovalo Ramón Castilla	16.07
5	Av. Simón Bolívar con Av. Carabaya	10.01
6	Av. El Sol con Jr. Ricardo Palma	13.55
7	Av. Echenique con Av. Costanera Sur	1.10
8	Óvalo Dante Nava	15.80
9	Av. El Sol (altura del Mercado Laykakota)	12.10
10	Av. Ejército Cdra. 6 (frentis del Centro de	1.70
11	Av. Panamericana Este con Av. Estudiante	12.60
12	Jr. Puno con Jr. Ilave	10.12
13	Jr. Tacna con Calle Puno	14.75
14	Jr. Tacna con Jr. Melgar	18.70
15	Jr. Los Incas con Jr. Cahuide (altura de Plaza Vea)	15.80
16	Jr. Lima con Jr. Libertad	8.84

Leyenda

- Puntos identificados
- Red vial
- Curvas de Nivel
- Lago titicaca

UNIVERSIDAD NACIONAL DEL ALTIPLANO PUNO

Tesis : Determinación del nivel de dióxido de carbono por parque automotor en la ciudad de Puno

UBICACIÓN:		DATUM-PROYECCION	
DPTO. : Puno	PROV. : Puno	Sistema Geodésico Mundial 1984 (WGS 84) - Zona: 19S	
DIST. : Puno	ELABORADO POR:	FECHA	MAPA N°
	RUBEN FLORES YUCRA		01
ESCALA:			
1 : 20,000			

Mapa Ubicación Departamental



Mapa Ubicación Provincial

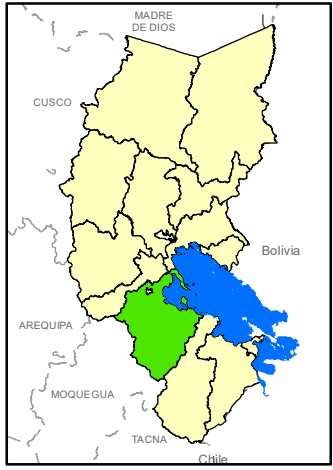

Mapa Ubicación Distrital

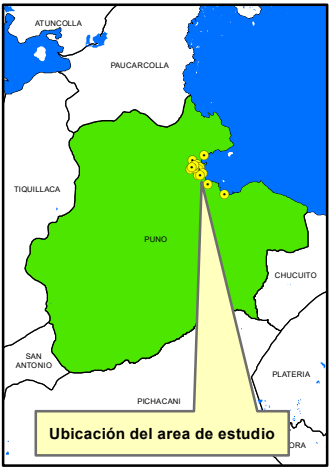

Descripción de los Puntos identificados en el Ambito de Estudio

Punto Identificado	Descripción	Coordenadas UTM WGS-84 Zona 19 Sur		CO2 (%)
		Este (m)	Norte (m)	
1	Av. La Torre con Av. Floral	389947	8249229	16.90
2	Av. Floral con Jr. Jorge Basadre (frente a la	391101	8249793	15.44
3	Av. Incas con Av. El Sol (altura del estadio)	390441	8248909	13.49
4	Ovalo Ramón Castilla	390563	8248491	16.07
5	Av. Simón Bolívar con Av. Carabaya	390758	8248540	10.01
6	Av. El Sol con Jr. Ricardo Palma	390612	8248316	13.55
7	Av. Echenique con Av. Costanera Sur	391030	8248031	1.10
8	Óvalo Dante Nava	390567	8247826	15.80
9	Av. El Sol (altura del Mercado Laykakota)	390771	8247807	12.10
10	Av. Ejército Cdra. 6 (frontis del Centro de	391532	8246833	1.70
11	Av. Panamericana Este con Av. Estudiante	393204	8245817	12.60
12	Jr. Puno con Jr. Ilave	389765	8248331	10.12
13	Jr. Tacna con Calle Puno	390175	8248485	14.75
14	Jr. Tacna con Jr. Melgar	390125	8248642	18.70
15	Jr. Los Incas con Jr. Cahuide (altura de Plaza	390163	8248804	15.80
16	Jr. Lima con Jr. Libertad	389914	8248602	8.84

Leyenda

- Puntos identificados

Niveles

Value

- Baja 1 - 10
- Media 10 - 15
- Alta 15 a Mas

UNAP
UNIVERSIDAD NACIONAL DEL ALTIPLANO

FACULTAD DE INGENIERIA AGRICOLA
ESCUELA PROFESIONAL DE INGENIERIA AGRICOLA

MAPA: Niveles de Dioxido de Carbono por Parque Automotor en la Ciudad de Puno

MAPA N° **L - 01**

ELABORADO POR: Ruben Flores Yucra

ESCALA: Kilometros
0 0.125 0.25 0.5

TESIS: Determinación del Nivel de Contaminación de Dioxido de Carbono por Parque Automotor en la Ciudad de Puno

Mapa Ubicación Departamental



Mapa Ubicación Provincial

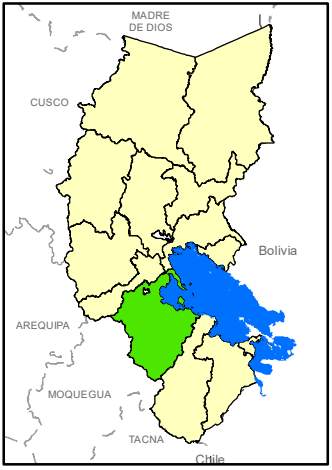

Mapa Ubicación Distrital

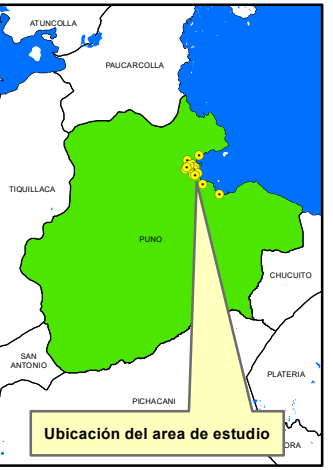

Descripción de los Puntos identificados en el Ambito de Estudio

Punto Identificado	Descripción	Coordenadas UTM WGS-84 Zona 19 Sur		CO2 (%)
		Este (m)	Norte (m)	
1	Av. La Torre con Av. Floral	389947	8249229	16.90
2	Av. Floral con Jr. Jorge Basadre (frente a la	391101	8249793	15.44
3	Av. Incas con Av. El Sol (altura del estadio)	390441	8248909	13.49
4	Ovalo Ramón Castilla	390563	8248491	16.07
5	Av. Simón Bolívar con Av. Carabaya	390758	8248540	10.01
6	Av. El Sol con Jr. Ricardo Palma	390612	8248316	13.55
7	Av. Echenique con Av. Costanera Sur	391030	8248031	1.10
8	Óvalo Dante Nava	390567	8247826	15.80
9	Av. El Sol (altura del Mercado Laykakota)	390771	8247807	12.10
10	Av. Ejército Cdra. 6 (frontis del Centro de	391532	8246833	1.70
11	Av. Panamericana Este con Av. Estudiante	393204	8245817	12.60
12	Jr. Puno con Jr. Ilave	389765	8248331	10.12
13	Jr. Tacna con Calle Puno	390175	8248485	14.75
14	Jr. Tacna con Jr. Melgar	390125	8248642	18.70
15	Jr. Los Incas con Jr. Cahuide (altura de Plaza	390163	8248804	15.80
16	Jr. Lima con Jr. Libertad	389914	8248602	8.84

Leyenda

Puntos identificados



UNIVERSIDAD NACIONAL DEL ALTIPLANO
 FACULTAD DE INGENIERIA AGRICOLA
 ESCUELA PROFESIONAL DE INGENIERIA AGRICOLA

MAPA:
 Niveles de Dioxido de Carbono por Parque Automotor
 en la Ciudad de Puno

MAPA N°
L - 01

ELABORADO POR:
 Ruben Flores Yucra

ESCALA:
 Kilometros
 0 0.125 0.25 0.5

TESIS:
 Determinación del Nivel de Contaminación
 de Dioxido de Carbono por Parque
 Automotor en la Ciudad de Puno