

NM

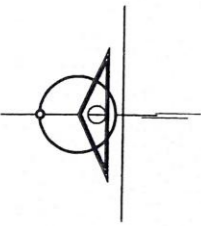

MADRE DE DIOS

CUSCO

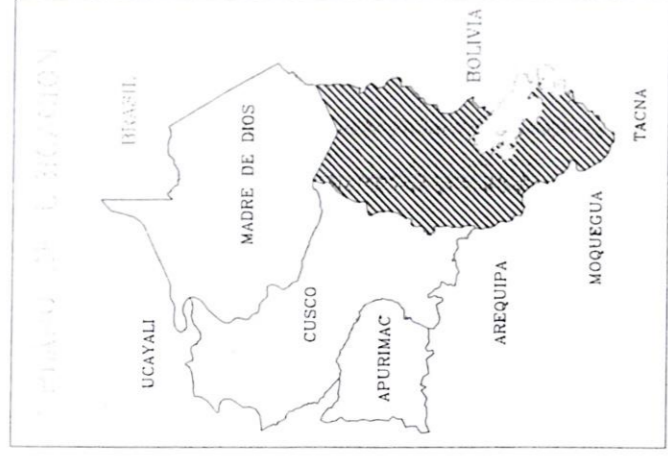

UEA ANA-MARIA  
MINA RINCONADA

AREQUIPA

LA PAZ

MOQUEGUA

BOLIVIA

TACNA

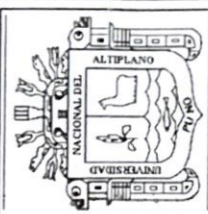

UNIVERSIDAD NACIONAL DEL ALTIPLANO-PUNO  
FACULTAD DE INGENIERÍA DE MINAS  
ESCUELA PROFESIONAL INGENIERÍA DE MINAS

PRESENTADO POR:

BACH : Prudencio Quispe Cáceres

ESCALA : S/E

PLANO DE UBICACIÓN DE LA MINA U.E.A. ANIMARIA

UBICACIÓN

REGIÓN : PUNO  
PROV. : PUTINA  
DIST. : ANANEA

FECHA : Marzo del 2019

AM-03

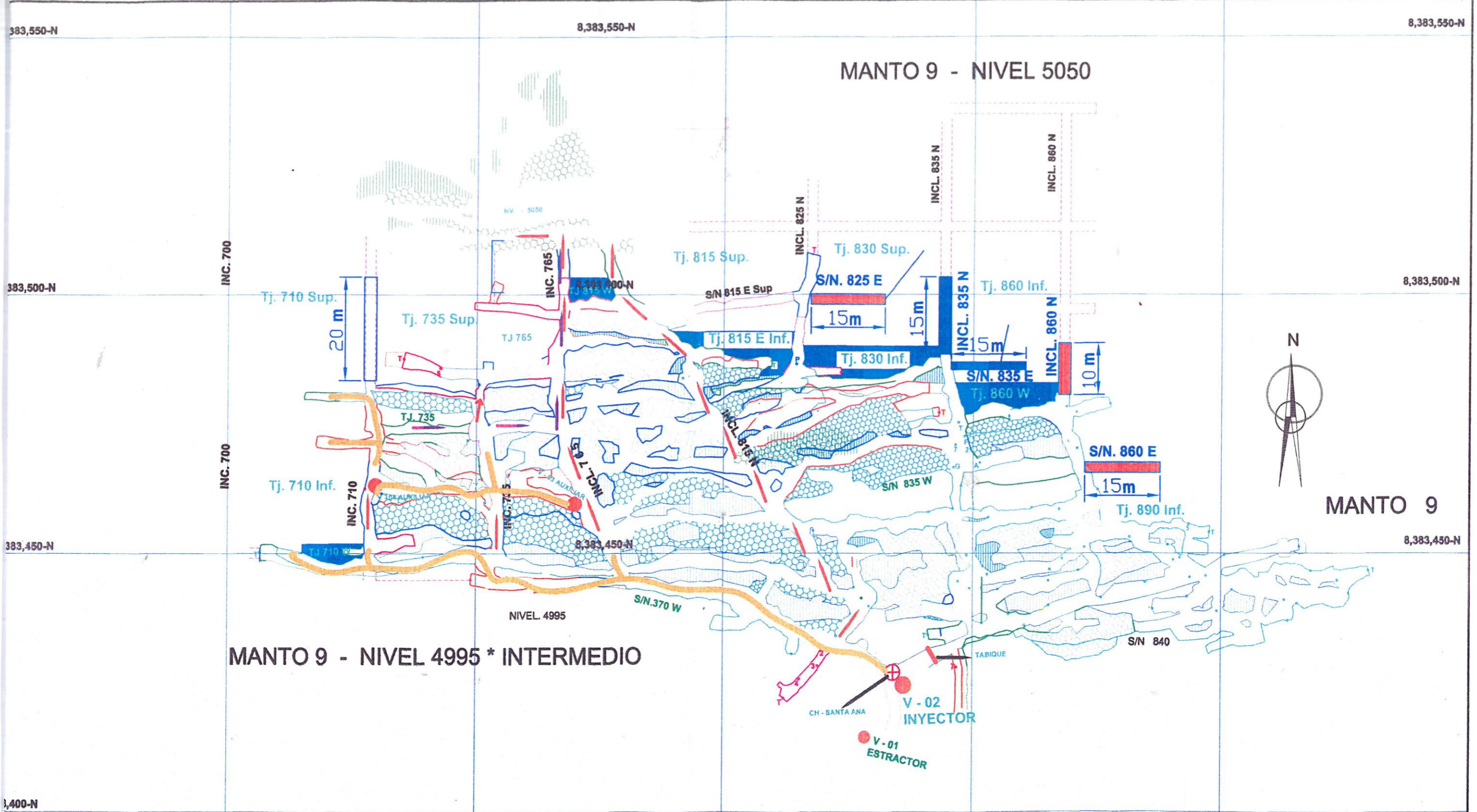

**MANTO 9 - NIVEL 4995 \* INTERMEDIO**

- V - 1 Principal HP = 50 HP Cfm 28 000
- V - 2 Auxiliar HP = 20 HP Cfm 10 000
- V - 3 Auxiliar HP = 20 HP Cfm 10 000
- V - 3 Auxiliar HP = 20 HP Cfm 10 000

<b>UNIVERSIDAD NACIONAL DEL ALTIPLANO</b>	
FACULTAD DE INGENIERIA DE MINAS	
CARRERA PROFESIONAL DE INGENIERIA DE MINAS	
PLANO :	<b>CIRCUITO DE VENTILACION EN LA MINA CUMUNI 21</b>
PRESENTADO POR:	Bach. PRUDENCIO QUISPE CACERES
ESCALA: 1/750	FECHA: FEBRERO 2008
<b>LAMINA:</b>	
<b>01</b>	



PLANEAMIENTO

ESCALA : 1/1000

Manto 11  
452800 E

452850 E

452900 E

452950 E

8,383,550-N

8,383,550-N

8,383,550-N

8,383,500-N

8,383,500-N

8,383,450-N

8,383,450-N

8,383,450-N



Cx. MILENE  
Labor en Exploración  
Avance : 40 ML  
Sección : 2.2 x 2.2

SANTA ANITA II

CRUCERO MILENE

VENTILADOR Nº 02  
AUXILIAR

V - 1 Principal HP = 50 HP Cfm 28 000  
V - 2 Auxiliar HP = 20 HP Cfm 10 000

SANTA ANITA I

CRUCERO MILENE

VENTILADOR Nº 01  
PRINCIPAL

GALERIA LUZ MARINA

Cx. MILENE - Nv. 4945

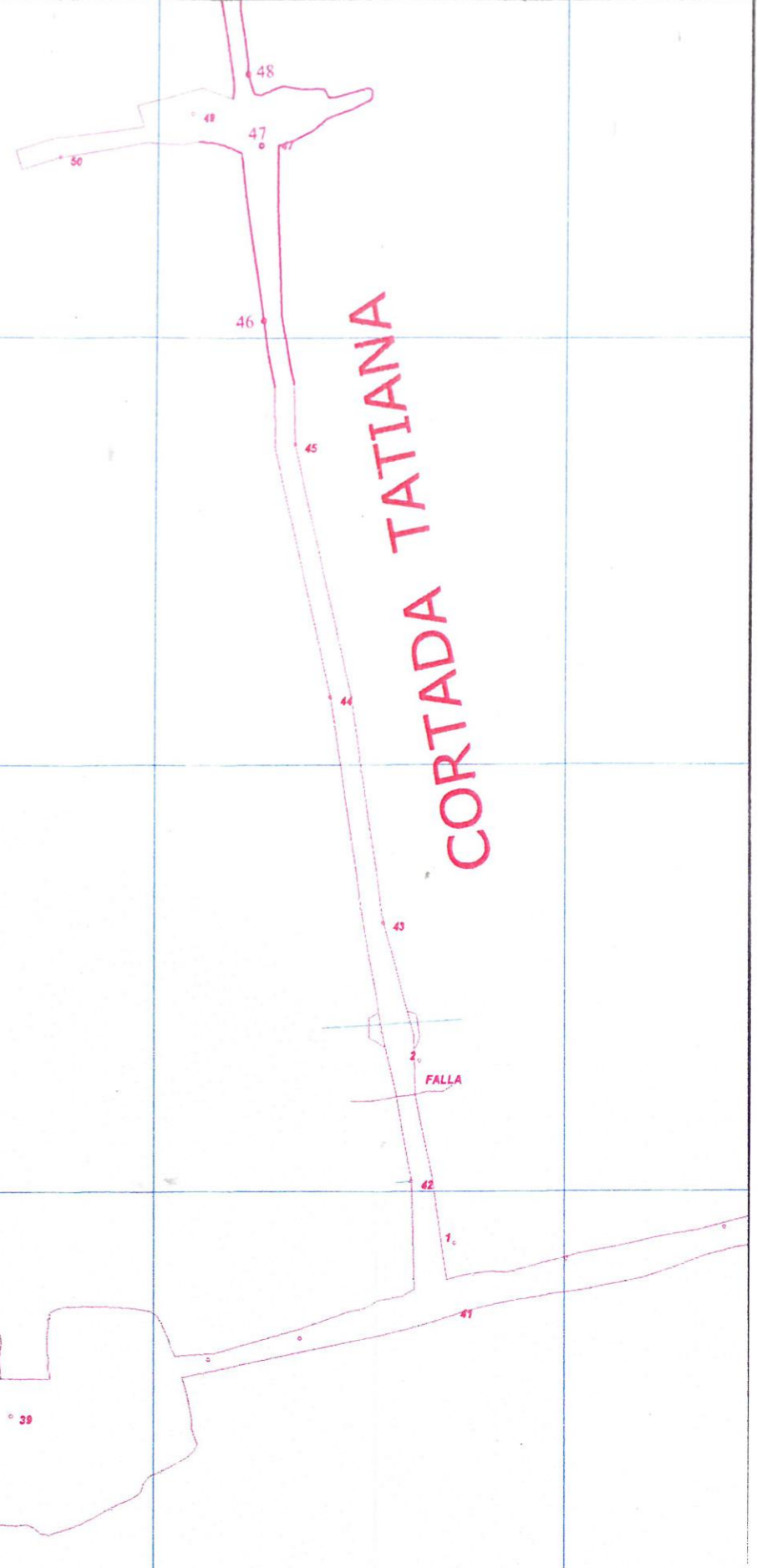

CORTADA TATIANA

FALLA

UNIVERSIDAD NACIONAL DEL ALTIPLANO	
FACULTAD DE INGENIERIA DE MINAS	
CARRERA PROFESIONAL DE INGENIERIA DE MINAS	
PLANO :	CIRCUITO DE VENTILACION MINA COMUNI 21
PRESENTADO POR:	Bach. PRUDENCIO QUISPE CACERES
ESCALA: 1/750	FECHA: FEBRERO 2008
LAMINA:	02